

Statistik der Schweizer Städte ***Statistiques des villes suisses***

2003



Statistik der Schweizer Städte **Statistiques des villes suisses**

2003



In der nun vorliegenden, 65. Ausgabe des Statistischen Jahrbuchs des Schweizerischen Städteverbandes haben wir auch wieder darauf geachtet, mit der Weiterführung der Zeitreihen des umfangreichen Tabellenwerks den Anforderungen an eine höchstmögliche Kontinuität Rechnung zu tragen.

So sind auch im vorliegenden Jahrbuch die 119 Gemeinden, welche aufgrund der Ergebnisse der Volkszählung 2000 eine Wohnbevölkerung von mehr als 10'000 Personen erreicht haben, vollständig aufgeführt. Dazu kommen weitere 21 Gemeinden, welche zwar weniger als 10'000 Einwohner zählen, aber Mitglied des Schweizerischen Städteverbandes sind. So finden sich wie im Vorjahr Angaben zu 140 Gemeinden.

Inzwischen konnten alle Tabellen, welche auf den Ergebnissen der Eidgenössischen Volkszählung basieren, ergänzt werden. Die Tabellen-Nummerierungen haben geändert, sie werden neu je einem der statistischen Hauptthemen zugeordnet: Areal, Bevölkerung, Betriebe, Finanzen, Politik usw.

Neu aufgenommen wurden weitere 8 Tabellen mit Volkszählungsergebnissen, diversen demografischen Merkmalen, insbesondere zu den Themen Erwerbstätige sowie Pendler und Arbeitsbevölkerung 2000. Zusätzlich wurde die Tabelle Direkte Bundessteuer - Kopfquoten - Franken neu aufgenommen.

Ferner finden Sie Angaben zu den mittlerweile 50 Agglomerationen (bisher 36), neu mit einer Total-Spalte.

Ob sich die Metropolitanräume als Einheiten durchsetzen werden, mögen wir nicht prognostizieren; der Vollständigkeit halber sind auch diese mit demografischen und wirtschaftlichen Kennziffern aufgeführt.

Dieser Ausgabe haben wir erstmals 3 Karten beigelegt, eine Karte der Schweiz mit allen Gemeinden, welche in der Städtestatistik aufgeführt sind, eine zweite mit allen Agglomerationen der Schweiz sowie eine dritte mit den 5 Metropolitanräumen der Schweiz.

Weggefallen ist die Tabelle zur Elektrizitätsversorgung, weil die Daten nicht mehr erhältlich sind.

Allen Beteiligten am Zustandekommen dieses Werkes möchten wir ganz herzlich danken, den zuständigen Stellen des Bundes, jenen der Städte sowie den Fachverbänden und allen im Quellenverzeichnis auf Seite 127 genannten Stellen. Ein spezieller Dank geht an die Stadt Zürich für die Bereitstellung von Ressourcen sowie an Jürg Gutbrod und Elisabeth Leuthold von Statistik Stadt Zürich für die Sorgfalt, die sie beim Zusammentragen der Daten und bei der Drucklegung aufgewendet haben.

Zürich und Bern, im Januar 2004

Für die Herausgeber:
W. Wittmer
Dr. U. Geissmann

Dans cette 65^e édition de l'annuaire statistique de l'Union des villes suisses, nous nous sommes efforcés comme toujours d'assurer la plus grande continuité possible aux séries chronologiques du vaste recueil de tableaux.

Le présent annuaire comporte la liste exhaustive des 119 communes qui, selon les résultats du recensement fédéral de la population de l'an 2000, comptent plus de 10'000 habitants. Viennent s'y ajouter 21 autres communes dont la population est inférieure à ce seuil mais qui sont membres de l'Union des villes suisses. Ainsi, cette publication propose comme l'année dernière des informations concernant un total de 140 communes.

Tous les tableaux basés sur les résultats du recensement fédéral de la population ont pu être complétés cette année par les données recueillies en l'an 2000. La numération des tableaux a changé, car ces derniers sont désormais classés par thèmes statistiques principaux: territoire, population, entreprises, finances, politique, etc.

Cette édition comporte huit nouveaux tableaux présentant des résultats du recensement de l'an 2000 selon divers caractères démographiques, en particulier sur la population active et les navetteurs. De plus, le tableau concernant l'impôt fédéral direct (quotes-parts par habitant - en francs) est nouvellement publié.

En outre, vous trouverez des indications sur les 50 agglomérations que compte maintenant notre pays (36 auparavant), assorties pour la première fois d'une colonne de total.

On ne sait pour l'heure si les aires métropolitaines seront un jour des entités reconnues. Nous les présentons avec les données démographiques et économiques correspondantes afin de broser un portrait statistique complet des villes suisses.

Cette édition présente nouvellement trois cartes sur respectivement les 140 villes et communes considérées dans les *Statistiques des villes suisses*, les 50 agglomérations et les 5 aires métropolitaines de la Suisse.

Enfin, nous avons supprimé le tableau consacré au Service de l'électricité, car les données s'y rapportant ne sont plus disponibles.

Nous tenons à adresser nos plus vifs remerciements à toutes les personnes qui ont participé à la réalisation de cette publication, qu'elles soient issues des services de la Confédération, des villes, des associations spécialisées ou des services énumérés à la page 127. Nous remercions tout particulièrement la Ville de Zurich pour les ressources qu'elle a mises à disposition ainsi que Jürg Gutbrod et Elisabeth Leuthold, de l'Office statistique de cette même ville, pour les soins apportés à la compilation des données et à l'impression de l'ouvrage.

(Traduction: OFS)

Zurich et Berne, janvier 2004

Les éditeurs:
W. Wittmer
U. Geissmann

	Seite		Page
Vorwort	2	Avant-propos	3
Inhaltsverzeichnis	4	Table des matières	4
Tabellen		Tableaux	
Areal		Territoire	
Erklärungen zu Tabelle 1.1	8	Explications du tableau 1.1	9
1.1 Stadtgebiet nach Nutzungsarten gemäss Arealstatistiken des BFS - Hektaren	10	1.1 Surfaces des villes d'après des modes d'utilisation du sol selon les statistiques de la superficie de l'OFS - en hectares	10
Bevölkerung		Population	
2.1 Wohnbevölkerung 1930 - 2002	12	2.1 Population résidante, 1930 - 2002	12
2.2 Wohnbevölkerung nach Heimat und Altersklassen 2000	14	2.2 Population résidante, d'après l'origine et l'âge, en 2000	14
2.3 Wohnbevölkerung nach Geschlecht und Zivilstand 2000	16	2.3 Population résidante, d'après le sexe et l'état civil, en 2000	16
2.4 Wohnbevölkerung nach der Konfession 2000	18	2.4 Population résidante, d'après la religion, en 2000	18
2.5 Wohnbevölkerung nach der Hauptsprache 2000	20	2.5 Population résidante, d'après la langue principale, en 2000	20
2.6 Erwerbstätige nach Wirtschaftssektoren 2000	22	2.6 Population active occupée, d'après les secteurs économiques, en 2000	22
2.7a Erwerbstätige, Pendler und Arbeitsbevölkerung 2000	24	2.7a Personnes actives occupées, navetteurs et personnes travaillant dans la commune, 2000	24
2.7b Erwerbstätige, Pendler und Arbeitsbevölkerung 2000 (ergänzte Daten)	26	2.7b Personnes actives occupées, navetteurs et personnes travaillant dans la commune, 2000 (données complétées)	26
2.8 Privat- und Kollektivhaushaltungen 2000	28	2.8 Ménages privés et collectifs, en 2000	28
2.9 Bevölkerungsbilanz 2002	30	2.9 Bilan de la population, en 2002	30
2.10 Ausländerbestand nach Geschlecht, Aufenthaltskategorien und Staatsangehörigkeit Ende April 2003	32	2.10 Effectif des personnes étrangères, d'après le sexe, les catégories de permis de séjour et l'origine, à fin avril 2003	32
2.11 Schulwesen, Schuljahr 2002/2003	34	2.11 Enseignement, année scolaire 2002/2003	34
Betriebe, Beschäftigte		Entreprises, personnes occupées	
3.1 Arbeitsstätten nach Grössenklassen und Beschäftigte nach Sektor, Arbeitszeit und Geschlecht - Eidgenössische Betriebszählung 2001	36	3.1 Etablissements par taille et personnes occupées, d'après le secteur, la durée du travail et le sexe - Recensement fédéral des entreprises 2001	36
3.2 Voll- und Teilzeitbeschäftigte im 2. Sektor nach ausgewählten Wirtschaftsklassen - Eidgenössische Betriebszählung 2001	40	3.2 Personnes occupées à plein temps et à temps partiel dans le secteur secondaire, selon un choix de classes économiques - Recensement fédéral des entreprises 2001	40
3.3 Voll- und Teilzeitbeschäftigte im 3. Sektor nach ausgewählten Wirtschaftsklassen - Eidgenössische Betriebszählung 2001	44	3.3 Personnes occupées à plein temps et à temps partiel dans le secteur tertiaire, selon un choix de classes économiques - Recensement fédéral des entreprises 2001	44
Erwerb, Arbeit		Activité économique, travail	
4.1 Arbeitslose nach Geschlecht und Sektoren im Jahresdurchschnitt 2002	48	4.1 Personnes au chômage, d'après le sexe et les secteurs, moyenne annuelle, en 2002	48
Verkehr, Fremdenverkehr		Transports et communications, tourisme	
5.1 Strassenrechnung 2001	50	5.1 Compte routier, en 2001	50
5.2 Motorfahrzeuge, Stand Ende September 2003	52	5.2 Effectif des véhicules à moteur, à fin septembre 2003	52
5.3 Fremdenverkehr - Betriebe, Gastbetten, Frequenzen 2002	54	5.3 Mouvement hôtelier - Etablissements, lits d'hôtes, occupation en 2002	54
Bautätigkeit, Wohnungsmarkt		Activité de construction, marché du logement	
6.1 Wohnungsbestand und -zuwachs 2002	56	6.1 Nombre total et accroissement des logements, en 2002	56
6.2 Leerwohnungsbestand nach der Zimmerzahl, am 1. Juni 2003	58	6.2 Logements vacants, d'après le nombre de pièces d'habitation, au 1 ^{er} juin 2003	58
Versorgungsbetriebe		Services industriels	
7.1 Wasser- und Gasversorgung 2002	60	7.1. Service des eaux et Service du gaz, en 2002	60
Preise, Preisindexziffern		Prix, indices des prix	
8.1 Zürcher Index der Wohnbaukosten seit 1992	62	8.1 Indice zurichois du coût de la construction de logements, depuis 1992	62
Zürcher Index der Wohnbaukosten seit 1999 (neues Indexhaus)	62	Indice zurichois du coût de la construction de logements, depuis 1999 (nouveau bâtiment témoin)	62
8.2 Berner Index der Wohnbaukosten seit 2001	62	8.2 Indice bernois du coût de la construction de logements, depuis 2001	62
8.3 Luzerner Index der Wohnbaukosten seit 1997	62	8.3 Indice lucernois du coût de la construction de logements, depuis 1997	62
8.4 Genfer Index der Wohnbaupreise seit 2000	62	8.4 Indice genevois des prix de la construction de logements, depuis 2000	62
8.5 Schweizerischer Baupreisindex seit 2000	62	8.5 Indice suisse des prix de la construction, depuis 2000	62

	Seite		Page
Finanzen, Steuern		Finances, impôts	
9.1 Direkte Bundessteuer - Kopfquoten - Franken Veranlagungsperiode; Natürliche Personen 1997/98 und Vergleich mit 1995/96 Juristische Personen 1998 und Vergleich mit 1997	64	9.1 Impôt fédéral direct - Quotes-parts par habitant - en francs Période de taxation; Personnes physiques 1997/98 et comparaison avec 1995/96 Personnes morales 1998 et comparaison avec 1997	64
Berechnungsbeispiele zu den Tabellen 9.2 bis 9.6 Steuerbelastung durch Kantons-, Gemeinde- und Kirchensteuern 2001	66	Exemples de calcul pour les tableaux 9.2 à 9.6 Charge due aux impôts cantonaux, communaux et paroissiaux 2001	67
9.2 Steuerbelastung in der Schweiz: Natürliche Personen 2002 Lediger, unselbständig Erwerbender mit eigenem Haushalt	68	9.2 Charge fiscale en Suisse: personnes physiques 2002 Personne célibataire exerçant une activité lucrative dépendante, dans son propre ménage	68
9.3 Steuerbelastung in der Schweiz: Natürliche Personen 2002 Verheirateter Alleinverdiener ohne Kinder	70	9.3 Charge fiscale en Suisse: personnes physiques 2002 Personne mariée exerçant une activité lucrative dépendante, sans enfants	70
9.4 Steuerbelastung in der Schweiz: Natürliche Personen 2002 Verheirateter Alleinverdiener mit 2 Kindern	72	9.4 Charge fiscale en Suisse: personnes physiques 2002 Personne mariée exerçant une activité lucrative dépendante, avec 2 enfants	72
9.5 Steuerbelastung in der Schweiz: Natürliche Personen 2002 Verheirateter Rentner, beide Ehegatten über 65 Jahre alt	74	9.5 Charge fiscale en Suisse: personnes physiques 2002 Rentier marié, époux âgés de plus de 65 ans	74
9.6 Steuerbelastung in der Schweiz: Natürliche Personen 2002 Erwerbstätiger Verheirateter ohne Kinder	76	9.6 Charge fiscale en Suisse: personnes physiques 2002 Personne mariée, avec activité professionnelle, sans enfants	76
9.7 Kommunale Aktiven Ende 2001	78	9.7 Actifs communaux, à fin 2001	78
9.8 Kommunale Passiven Ende 2001	80	9.8 Passifs communaux, à fin 2001	80
9.9 Kommunale Einnahmen 2001	82	9.9 Recettes communales, en 2001	82
9.10 Kommunale Ausgaben nach Aufgabengebieten 2001	84	9.10 Dépenses communales d'après leur affectation, en 2001	84
9.11 Kommunale Ausgaben nach Sachgruppen 2001	86	9.11 Dépenses communales par nature, en 2001	86
9.12 Kommunale Ausgaben für Kultur, Sport und Erholung 2001	88	9.12 Dépenses communales pour la culture, le sport et les loisirs, en 2001	88
Politik		Politique	
10.1 Sitzverteilung in den städtischen Volksvertretungen nach dem Stand vom 1. Juni 2003	90	10.1 Parlements communaux: Répartition des sièges au 1 ^{er} juin 2003	90
Vollständige Parteibezeichnungen	101	Dénomination complète des partis	101
10.2 Sitzverteilung in den städtischen Exekutiven nach dem Stand vom 1. Juni 2003	96	10.2 Conseils exécutifs communaux: Répartition des sièges au 1 ^{er} juin 2003	96
Vollständige Parteibezeichnungen	101	Dénomination complète des partis	101
Agglomerationen		Agglomérations	
11.1 Demographische und wirtschaftliche Kennziffern der Agglomerationen	104	11.1 Données démographiques et économiques des agglomérations	104
11.2 Demographische und wirtschaftliche Kennziffern der Metropolitanräume	122	11.2 Données démographiques et économiques des aires métropolitaines	123
Karten		Cartes	
K1 Die Städte und Gemeinden des Städteverbandes - Volkszählung 2000	7	K1 Les 140 villes et communes - Recensement fédéral de la population 2000	7
K2 Die Agglomerationen und Einzelstädte der Schweiz - Volkszählung 2000	103	K2 Les 50 agglomérations de la Suisse - Recensement fédéral de la population 2000	103
K3 Die Metropolitanräume der Schweiz - Volkszählung 2000	121	K3 Les 5 aires métropolitaines de la Suisse - Recensement fédéral de la population 2000	121
Allgemeine Erklärungen	125	Explications générales	125
Quellennachweis	127	Indication des sources	127



Die 140 Städte und Gemeinden – Volkszählung 2000

Les 140 villes et communes – Recensement fédéral de la population 2000

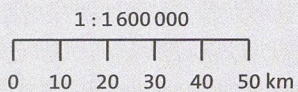
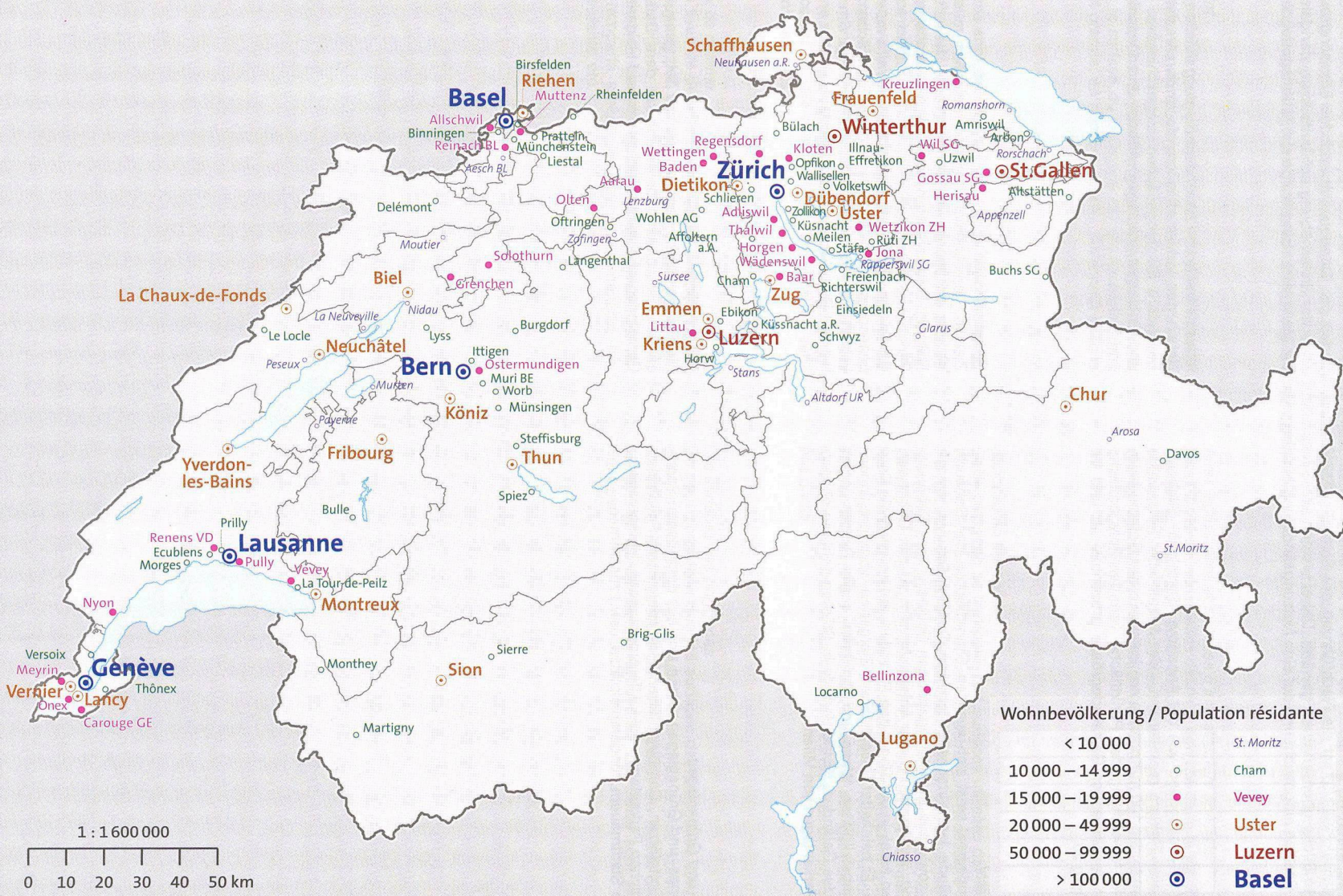

Wohnbevölkerung / Population résidente	
< 10 000	○ St. Moritz
10 000 – 14 999	○ Cham
15 000 – 19 999	● Vevey
20 000 – 49 999	⊙ Uster
50 000 – 99 999	⊗ Luzern
> 100 000	⊕ Basel

Erklärungen zu Tabelle 1.1

Quelle: Stadtgebiet nach Nutzungsarten gemäss Arealstatistik 1992/97 des BFS

Die Arealstatistik 1992/97 ist die Nachführung der Statistik 1979/85. Aus Gründen der Datenqualität und des Erhebungsaufwandes wurde das permanente Stichprobenverfahren gewählt. Dabei werden alle Stichprobenpunkte der Ersterhebung auf Luftbildern der Jahre 1992 bis 1997 an derselben Position aufgesucht und auf eine Nutzungsänderung hin überprüft. Der Merkmalskatalog wurde auf 74 Kategorien ausgebaut.

Punktfläche

Sie entspricht - ausgehend von der Annahme, dass jeder Stichprobenpunkt eine Hektare repräsentiert - der Anzahl aller Netzkpunkte (Schnittpunkte der 100 m-Koordinaten) innerhalb der Gemeindepolygonfläche. Die Abweichung der Punktfläche von der Polygonfläche nimmt mit zunehmender Gemeindegrosse prozentual ab und im Absolutbetrag zu.

Gebäudeareal

Das Gebäudeareal setzt sich aus den Grundflächen der Gebäude (Wohngebäude, landwirtschaftl. Gebäude, Spitäler, Schulen, Anstalten, usw.) sowie aus dem dazugehörigen Gelände, dem Gebäudeumschwung, zusammen. Dieser entspricht dem zu den Gebäuden gehörenden Areal, in der Regel den Parzellen, auf welchen die Bauten stehen. Er beinhaltet Rasenflächen, Ziergärten, Vorplätze, Innenhöfe, Autoabstellplätze, Wege und Zufahrten sowie Bestockungen innerhalb des Geländes. Kleine Vorhöfe in Städten gehören ebenso dazu wie Parkanlagen von Villen.

Erholungs- und Grünanlagen

Die Erholungs- und Grünanlagen setzen sich aus den offenen Sportanlagen, Golfplätzen, Campingplätzen, Schrebergärten, Friedhöfen und öffentlichen Parkanlagen (inkl. Uferpromenaden, Hafenmauern, begehbare Stadtmauern, Kinderspielplätze, usw.) zusammen.

Industrieareale und besondere Sieglungsflächen

Neben den Industrieflächen wie in der Arealstatistik 1979/85 sind besondere Siedlungsflächen eingeschlossen. Dazu gehören Ver- und Entsorgungsanlagen, Abbau- und Deponieflächen, Baustellen und Ruinen.

Verkehrsflächen

Zu den Verkehrsflächen gehören die vom rollenden und ruhenden Verkehr auf Strasse und Schiene sowie der Luftfahrt beanspruchten Flächen. Dazu zählen namentlich die Autobahnen, Strassen, Wege, Parkplätze, Bahnhofgelände, offenen Bahnstrecken, Flugplätze und Graspisten. Darin enthalten sind ferner alle vorwiegend vom Verkehr beanspruchten oder verursachten Grünflächen. Nicht zu den Verkehrsflächen zählen die Waldstrassen unter 6m Breite sowie Zufahrten und Parkplätze im Gebäudeareal.

Polygonfläche

Die Polygonfläche kann als die zur Zeit genaueste Flächenangabe angesehen werden. Sie beruht auf dem Datensatz der digitalen Gemeindegrenzen. Die Flächen sind auf Hektaren gerundet.

Explications du tableau 1.1

Source: surfaces des villes d'après des modes d'utilisation du sol selon la statistique de la superficie 1992/97 de l'OFS

Pour la statistique de la superficie 1992/97 qui est la première mise à jour de l'ancienne, on a choisi de recourir à un relevé basé sur des échantillons permanents dans le but d'assurer la qualité des données et de limiter les coûts de relevé. Pour ce faire, on localise tous les points du premier relevé sur les photographies aériennes prises entre 1992 à 1997 et l'on vérifie, pour chaque point, s'il y a eu un changement d'utilisation entre-temps. Le catalogue des catégories d'utilisation a été élargi à 74 composants.

Les surfaces par point

En partant de l'hypothèse que chaque point d'échantillonnage représente un hectare, les surfaces par point correspondent au nombre des points - et donc d'hectares - qui se trouvent à l'intérieur du polygone de la commune. Exprimé en pour-cent, l'écart entre la surface par point et la surface du polygone est d'autant plus petit que la commune est grande; en nombre absolu, il s'accroît avec la taille de la ville.

Aires de bâtiments

Les aires de bâtiments englobent les surfaces au sol des bâtiments (bâtiments d'habitation, bâtiments agricoles, hôpitaux, écoles, établissements de toutes sortes, etc.) ainsi que les terrains attenants. Par terrains attenants aux bâtiments on entend en général les parcelles où sont construits les bâtiments. Sont compris les pelouses, les jardins, les cours et les cours intérieures, les places de stationnement, les chemins et les voies d'accès sans issue, mais également les arbres de toutes sortes sur ces terrains. Les terrains attenants aux maisons sont de dimension très variable; il peut s'agir de simples petites cours, en ville notamment, mais aussi de véritables parcs entourant des villas.

Espaces verts et lieux de détente

Les espaces verts et lieux de détente comprennent les installations sportives de plein air, y compris les terrains de camping, les terrains de golf, les jardins familiaux, les cimetières et les parcs publics. Parmi les parcs publics, on compte également les promenades au bord de l'eau, les remparts aménagés pour la promenade, les places de jeux pour enfants, etc.

Aires industrielles et surfaces d'infrastructure spéciale

Dans les aires industrielles définies, comme dans la statistique de la superficie 1979/85, sont incluses des surfaces d'infrastructure spéciale qui se composent des installations d'approvisionnement et d'élimination, sites d'extraction de minéraux et des décharges, des chantiers et des ruines.

Surfaces de transport

Cette catégorie se compose des surfaces utilisées par le trafic routier, ferroviaire et aérien et par l'infrastructure nécessaire à ce trafic. Il s'agit notamment des autoroutes, routes, chemins, parcs de stationnement, périmètre de gare, voies ferrées hors-gare, aérodromes (surfaces en dur ou gazonnées). Sont également comprises toutes les surfaces en bordure des voies de communication (surfaces vertes utilisées ou aménagées). Par contre, les routes forestières d'une largeur inférieure à 6 mètres et les accès à des aires de bâtiments, ainsi que les parcs de stationnement situés sur ces aires n'en font pas partie.

Les surfaces des polygones

On peut considérer que les surfaces des polygones sont à l'heure actuelle l'indication de la surface des villes la plus exacte que l'on connaisse. Elles résultent de l'exploitation du fichier de données numérisées des limites communales. Les dates sont arrondies à l'hectare.

1.1 Stadtgebiet nach Nutzungsarten gemäss Arealstatistiken des BFS - Hektaren

Städte mit ... Einwohnern	Punkt- fläche	Bodennutzungsarten							unpro- duktive Flächen	Polygon- fläche
		bestockte Flächen	Landwirt- schaftliche Nutzflächen	Gebäude- areal	Erholungs- und Grün- anlagen	Industrie- areal (und besondere Flächen)	Ver- kehrs- flächen	Ge- wässer		
100 000 und mehr										
Basel	2 395	97	93	1 023	211	242	588	141	-	2 391
Bern	5 158	1 726	1 040	1 070	306	260	646	106	4	5 161
Genève	1 587	67	31	773	207	84	376	49	-	1 592
Lausanne	4 136	1 635	714	857	319	123	479	5	4	4 137
Zürich	8 774	2 326	967	2 884	733	369	1 358	104	33	8 780
50 000-99 999										
Luzern	1 578	408	183	524	127	41	261	24	10	1 580
St.Gallen	3 942	1 141	1 223	811	144	171	384	52	16	3 941
Winterthur	6 793	2 811	1 829	972	213	304	608	44	12	6 789
20 000-49 999										
Biel	2 122	976	214	461	87	125	243	8	8	2 121
Chaux-de-Fonds, La	5 568	1 572	3 088	467	49	109	240	26	17	5 566
Chur	2 801	1 456	526	354	48	97	205	42	73	2 809
Dietikon	933	255	159	190	34	91	143	46	15	937
Dübendorf	1 361	265	511	331	38	34	168	13	1	1 361
Emmen	2 034	370	948	296	40	149	193	38	-	2 033
Frauenfeld	2 743	677	1 247	366	62	118	217	28	28	2 741
Fribourg	930	164	138	300	68	60	139	47	14	929
Köniz	5 104	1 567	2 622	516	50	84	246	19	-	5 098
Kriens	2 734	1 381	864	241	30	84	106	11	17	2 734
Lancy	482	47	39	207	17	61	108	2	1	477
Lugano	1 170	673	33	303	37	12	96	4	12	1 166
Montreux	3 348	1 643	892	352	28	18	182	11	222	3 340
Neuchâtel	1 801	999	204	323	56	42	174	1	2	1 805
Riehen	1 093	275	283	302	125	11	74	23	-	1 086
Schaffhausen	3 105	1 467	643	467	103	151	216	42	16	3 102
Sion	2 556	277	1 147	315	80	192	364	106	75	2 561
Thun	2 158	427	694	522	74	145	243	28	25	2 157
Uster	2 856	772	1 270	376	65	85	222	12	54	2 852
Vernier	764	98	121	240	51	118	105	31	-	765
Yverdon-les-Bains	1 129	86	399	278	80	90	148	29	19	1 126
Zug	2 170	825	770	278	48	58	135	8	48	2 163
15 000-19 999										
Aarau	888	301	56	278	53	55	105	40	-	892
Adliswil	779	248	183	195	32	27	81	13	-	778
Allschwil	891	241	273	189	58	61	68	1	-	892
Baar	2 479	610	1 365	233	24	111	121	13	2	2 484
Baden	1 319	751	132	227	35	48	105	21	-	1 318
Bellinzona	1 909	1 196	202	248	52	43	112	47	9	1 915
Carouge GE	263	25	19	86	19	54	54	5	1	269
Gossau SG	2 746	448	1 726	233	33	127	160	10	9	2 753
Grenchen	2 608	1 053	1 011	266	30	54	157	33	4	2 602
Herisau	2 513	678	1 428	212	14	47	118	15	1	2 517
Horgen	2 107	1 053	585	188	31	44	166	34	6	2 108
Jona	2 039	675	821	249	30	61	135	10	58	2 043
Kloten	1 928	510	659	239	36	48	417	5	14	1 922
Kreuzlingen	1 141	322	314	256	60	73	97	11	8	1 147
Littau	1 328	280	695	139	31	83	77	22	1	1 325
Meyrin	996	66	392	232	31	79	191	1	4	996
Muttenz	1 663	679	272	239	31	171	236	35	-	1 664
Nyon	688	55	280	206	28	36	82	-	1	682
Olten	1 150	496	161	171	42	112	113	54	1	1 149
Onex	284	54	30	126	29	-	35	10	-	285
Ostermundigen	598	150	204	151	17	27	47	1	1	596
Pully	594	152	121	207	28	7	76	3	-	584
Regensdorf	1 462	349	635	186	25	114	121	19	13	1 463
Reinach BL	698	118	201	221	29	37	82	7	3	700
Renens VD	292	9	13	117	18	55	80	-	-	296
Solothurn	629	17	160	233	44	32	109	32	2	626
Thalwil	553	131	99	193	18	23	76	8	5	550
Vevey	237	14	10	120	21	10	59	3	-	239
Wädenswil	1 737	167	1 029	278	40	43	157	7	16	1 744
Wettingen	1 062	417	228	230	32	38	98	18	1	1 063
Wetzikon ZH	1 673	294	710	235	24	76	132	55	147	1 678
Wil SG	761	106	244	215	40	56	95	5	-	763
10 000-14 999										
Affoltern a.A.	1 057	307	483	145	17	38	62	3	2	1 061
Altstätten	3 950	830	2 500	230	17	99	160	42	72	3 943
Amriswil	1 906	249	1 288	206	20	48	90	4	1	1 904
Arbon	593	32	223	165	32	68	66	4	3	594
Binningen	445	40	102	231	26	7	39	-	-	443

1.1 Surfaces des villes d'après des modes d'utilisation du sol selon les statistiques de la superficie de l'OFS - en hectares

Villes de habitants	Surface par point	Modes d'utilisation du sol							Surface des poly- gones	
		surfaces boisées	surfaces agricoles utiles	aires de bâtiments	Espaces verts et lieux de détente	Aires indus- trielles (et d'in- frastructure spéciale)	surface de transport	lacs et cours d'eau		surface inpro- ductives
10 000-14 999										
Birsfelden	254	3	1	74	39	59	32	46	-	252
Brig-Glis	3 806	1 785	496	155	30	103	106	60	1 071	3 810
Buchs SG	383	75	286	12	1	1	7	1	-	378
Bülach	1 609	634	535	200	29	65	139	4	3	1 612
Bulle	1 242	300	618	136	21	68	86	11	2	1 239
Burgdorf	1 561	649	430	203	36	90	120	31	2	1 561
Cham	1 781	234	1 127	159	19	86	123	17	16	1 774
Davos	25 448	5 017	9 443	269	60	52	182	230	10 195	25 440
Delémont	2 203	954	839	202	20	72	103	9	4	2 198
Ebikon	968	231	372	152	11	32	99	65	6	968
Ecublens VD	572	73	177	148	29	67	76	2	-	571
Einsiedeln	9 906	4 410	4 668	271	21	73	182	81	200	9 908
Freienbach	1 375	328	560	209	14	68	136	6	54	1 375
Horw	1 287	546	418	188	23	27	72	6	7	1 286
Illnau-Effretikon	2 528	742	1 318	202	29	42	163	9	23	2 530
Ittigen	420	55	111	136	4	47	61	5	1	421
Küssnacht ZH	1 235	399	428	284	22	10	86	5	1	1 237
Küssnacht a.R.	2 942	793	1 694	188	20	68	138	8	33	2 935
Langenthal	1 442	603	378	250	38	73	96	4	-	1 442
Liestal	1 820	1 077	326	205	30	75	100	6	1	1 821
Locarno	1 946	597	641	198	70	78	146	125	91	1 938
Le Locle	2 306	701	1 233	179	27	36	123	-	7	2 314
Lys	1 173	405	381	143	32	110	97	4	1	1 176
Martigny	2 491	992	784	189	36	140	216	64	70	2 497
Meilen	1 193	293	559	211	21	23	69	2	15	1 194
Monthey	2 677	1 127	829	221	29	142	101	31	197	2 681
Morges	383	16	87	152	33	19	73	2	1	386
Münchenstein	718	173	126	171	81	62	88	15	2	718
Münsingen	853	143	418	154	32	23	69	13	1	849
Muri BE	766	164	220	247	15	17	87	14	2	764
Oftringen	1 291	452	494	184	13	70	77	1	-	1 285
Opfikon	561	97	150	152	28	27	99	7	1	559
Pratteln	1 071	298	307	159	28	145	118	10	6	1 070
Prilly	217	13	31	101	18	18	36	-	-	217
Rheinfelden	1 599	804	382	126	33	61	89	101	3	1 603
Richterswil	754	57	413	157	18	24	77	4	4	751
Rüti ZH	1 019	361	369	154	14	35	71	8	7	1 011
Schlieren	658	184	128	123	34	84	93	12	-	660
Schwyz	5 318	2 080	2 467	214	20	75	155	114	193	5 325
Sierre	1 924	423	741	191	68	168	134	119	80	1 923
Spiez	1 679	487	646	251	22	63	152	41	17	1 675
Stäfa	859	162	396	193	19	17	62	4	6	857
Steffisburg	1 342	375	589	220	15	46	77	19	1	1 335
Thônex	380	22	98	176	18	17	46	3	-	379
La Tour-de-Peilz	330	15	112	141	14	2	45	1	-	329
Uzwil	1 446	259	776	206	24	43	114	23	1	1 449
Versoix	1 046	417	317	201	26	11	72	2	-	1 050
Volketswil	1 400	343	592	173	22	119	139	3	9	1 402
Wallisellen	650	132	153	153	22	41	138	5	6	645
Wohlen AG	1 251	349	494	224	19	66	92	5	2	1 251
Worb	2 103	444	1 348	178	14	22	89	5	3	2 110
Zollikon	784	297	165	226	31	4	59	1	1	787
moins de 10 000										
Aesch BL	741	115	354	120	20	53	72	5	2	739
Altdorf UR	1 023	402	367	116	15	35	69	11	8	1 021
Appenzell	1 687	372	1 123	106	6	24	44	10	2	1 686
Arosa	4 254	647	1 785	68	16	9	40	58	1 631	4 253
Chiasso	530	265	65	98	9	10	77	2	4	533
Glarus	6 923	2 171	1 592	92	24	22	50	358	2 614	6 925
Lenzburg	1 137	566	261	132	16	69	88	4	1	1 136
Moutier	1 964	1 095	609	137	13	28	60	8	14	1 960
Murten	1 202	323	647	91	19	38	81	3	-	1 204
Neuhausen a. Rheinflal	806	413	117	117	24	39	69	26	1	802
Neuveville, La	682	434	143	59	6	7	30	3	-	681
Nidau	155	3	1	70	20	13	29	19	-	152
Payerne	2 424	353	1 613	145	26	72	170	43	2	2 419
Peseux	344	240	10	66	5	8	14	-	1	343
Rapperswil SG	171	2	7	80	23	21	34	1	3	174
Romanshorn	869	212	362	149	27	50	64	3	2	873
Rorschach	176	3	13	82	17	18	43	-	-	175
Stans	1 114	408	486	86	8	42	55	2	27	1 111
St. Moritz	2 869	557	810	122	33	23	60	90	1 174	2 868
Sursée	587	129	180	105	23	57	89	-	4	586
Zofingen	963	480	163	181	34	43	58	4	-	964

Quelle: «Die Bodennutzung in den Kantonen», Arealstatistik Schweiz 1992/97, BFS 1996
 Source: «L'utilisation dans les cantons», Statistique suisse de la superficie 1992/97, OFS 1996

2.1 Wohnbevölkerung 1930-2002

Städte mit ... Einwohnern (heutiges Gebiet)	Wohnbevölkerung gemäss Volkszählungen					Mittlere Wohnbe- völkerung 2002	Verän- derung 1991-2002 Prozente	Bevöl- kerungs- dichte ¹	Ständige Wohnbe- völkerung 2002
	1930	1970	1980	1990	2000				
100 000 und mehr									
Basel	148 063	212 857	182 143	178 428	166 558	169 316	- 2.6	71	164 878
Bern	111 783	162 405	145 254	136 338	128 634	128 175	- 5.5	25	122 540
Genève	124 121	173 618	156 505	171 042	177 964	181 205	6.8	114	176 672
Lausanne	75 915	137 383	127 349	128 112	124 914	123 162	- 1.3	30	115 928
Zürich	290 937	422 640	369 522	365 043	363 273	363 940	0.9	41	341 546
50 000-99 999									
Luzern	47 066	69 879	63 278	61 034	59 496	59 235	- 2.1	37	57 364
St. Gallen	63 947	80 852	75 847	75 237	72 626	73 900	- 0.8	19	70 170
Winterthur	53 925	92 722	86 758	86 959	90 483	90 955	4.8	13	89 847
20 000-49 999									
Biel	37 726	64 333	53 793	51 893	48 655	50 030	- 6.2	24	49 223
Chaux-de-Fonds, La	35 252	42 347	37 234	36 894	37 016	36 590	- 0.1	7	36 936
Chur	15 574	31 193	32 037	32 868	32 989	33 138	6.8	12	31 720
Dietikon	6 487	22 705	21 765	21 152	21 353	21 750	0.1	23	21 573
Dübendorf	4 479	19 639	20 683	21 106	22 216	22 739	8.1	17	22 429
Emmen	7 905	22 040	22 392	25 407	26 885	26 999	7.1	13	26 899
Frauenfeld	8 989	17 792	18 883	20 577	21 954	21 992	10.0	8	21 889
Fribourg	21 557	39 695	37 400	36 355	35 547	34 930	1.4	38	32 309
Köniz	10 987	32 505	33 441	37 309	37 782	37 857	4.2	7	37 191
Kriens	7 424	20 409	21 097	23 079	24 742	25 015	10.1	9	24 973
Lancy	4 433	20 523	23 527	22 960	25 688	26 133	12.5	55	26 022
Lugano	17 672	27 121	27 815	25 334	26 560	26 909	1.5	23	25 968
Montreux	17 662	20 421	19 685	22 917	22 454	22 920	12.3	7	22 358
Neuchâtel	22 668	38 784	34 428	33 579	32 914	32 861	- 1.5	18	31 669
Riehen	6 393	21 026	20 611	19 914	20 370	20 452	3.8	19	20 659
Schaffhausen	23 141	37 035	34 250	34 225	33 628	33 955	- 1.6	11	33 587
Sion	8 657	21 925	22 877	25 336	27 171	27 877	7.8	11	27 573
Thun	16 524	36 523	36 891	38 211	40 377	40 453	5.2	19	40 403
Uster	9 660	21 819	23 702	25 182	28 571	29 038	13.3	10	28 616
Vernier	2 880	22 230	27 962	28 482	29 559	29 614	4.1	39	29 374
Yverdon-les-Bains	9 715	20 538	20 802	22 758	24 376	23 787	4.2	21	23 407
Zug	11 113	22 972	21 609	21 705	22 973	23 476	7.4	11	23 093
15 000-19 999									
Aarau	11 666	16 881	15 788	16 481	15 470	15 341	- 4.9	17	15 263
Adliswil	5 307	15 920	16 418	15 776	15 822	16 174	3.7	21	15 860
Allschwil	7 157	17 638	17 952	18 802	18 131	17 992	- 3.6	20	18 169
Baar	5 889	14 074	15 196	16 147	19 407	19 687	21.7	8	19 524
Baden	10 624	14 115	13 870	15 718	16 270	17 037	12.8	13	16 251
Bellinzona	10 706	16 979	16 743	16 849	16 463	17 056	- 0.9	9	16 849
Carouge GE	8 035	14 055	13 100	15 036	17 590	18 146	18.8	67	17 875
Gossau SG	7 846	12 793	14 584	15 562	16 805	16 980	5.6	6	16 981
Grenchen	10 397	20 051	16 800	16 241	15 938	15 954	1.7	6	15 997
Herisau	13 599	14 597	14 160	15 624	15 882	15 610	- 2.5	6	15 598
Horgen	9 320	15 691	16 577	16 463	17 432	17 731	7.4	8	17 590
Jona	3 206	9 286	12 156	15 264	16 947	17 313	13.8	8	17 153
Kloten	1 818	16 388	15 845	16 148	17 190	17 469	8.0	9	16 877
Kreuzlingen	8 615	15 760	16 101	17 239	17 118	17 144	0.5	15	16 837
Littau	5 036	13 495	14 996	15 432	15 929	16 197	1.6	12	16 096
Meyrin	1 709	14 255	18 808	19 519	19 548	19 330	- 2.3	19	19 245
MuttENZ	4 966	15 518	16 911	17 181	16 654	16 771	- 0.3	10	16 733
Nyon	5 107	11 424	12 842	14 747	16 182	16 553	13.5	24	16 220
Olten	13 484	21 209	18 991	17 805	16 757	16 667	- 4.9	15	16 489
Onex	687	13 524	16 956	15 736	16 419	16 503	6.1	58	16 437
Ostermundigen	16 704	15 452	15 473	- 6.2	26	15 262
Pully	5 075	15 917	14 988	15 612	16 034	16 133	3.7	28	16 059
Regensdorf	1 797	8 566	12 300	13 673	15 098	15 433	16.9	11	15 157
Reinach BL	2 558	13 419	17 813	17 905	18 323	18 294	2.4	26	18 527
Renens VD	4 396	17 391	16 977	18 109	18 406	18 052	2.8	61	17 484
Solothurn	13 734	17 708	15 778	15 748	15 489	15 544	- 0.2	25	15 156
Thalwil	7 943	13 591	15 412	15 647	15 805	15 995	2.7	29	15 914
Vevey	13 036	17 957	16 139	15 968	16 202	16 210	2.1	68	15 723
Wädenswil	9 501	15 695	18 485	19 440	19 464	19 509	- 0.4	11	19 285
Wettingen	8 505	19 900	18 377	17 706	17 870	18 046	1.4	17	18 104
Wetzikon ZH	6 904	13 469	15 859	16 696	18 129	18 631	9.4	11	18 670
Wil SG	7 514	14 646	16 245	16 450	16 392	16 851	0.5	22	16 556
10 000-14 999									
Affoltern a.A.	3 091	7 363	8 064	9 461	10 314	10 290	25.3	10	10 110
Altstätten	8 393	9 084	9 260	10 249	10 381	10 313	5.6	3	10 403
Amriswil	6 631	9 190	9 013	10 426	11 357	11 177	12.1	6	11 220
Arbon	8 615	13 122	12 333	12 415	12 906	12 979	1.9	22	13 112
Binningen	6 809	15 344	14 195	13 996	13 977	14 007	1.0	32	14 150

¹ Einwohner je ha Polygonfläche (gem. Tabelle 1.1), ohne bestockte Flächen und Gewässer; Allgemeine Erklärungen siehe Seite 125

2.1 Population résidante, 1930-2002

Villes de ... habitants (territoire actuel)	Population résidante d'après les recensements fédéraux					Population résidante moyenne 2002	Variation 1991-2002 en pour cent	Densité de la population ¹	Population résidante permanente 2002
	1930	1970	1980	1990	2000				
10 000-14 999									
Birsfelden	6 175	14 226	12 543	11 290	10 429	10 265	- 8.2	41	10 291
Brig-Glis	4 418	8 755	9 608	10 602	11 590	11 864	8.3	3	11 835
Buchs SG	4 624	8 454	9 066	9 801	10 399	10 216	11.4	27	10 267
Bülach	3 569	11 043	12 292	13 472	13 999	14 226	4.6	9	14 083
Bulle	4 110	7 556	7 595	9 062	11 149	11 583	29.7	9	11 547
Burgdorf	9 772	15 888	15 379	15 373	14 714	14 939	- 1.1	10	14 596
Cham	4 385	8 209	9 275	10 861	13 159	13 326	19.1	8	13 294
Davos	11 164	10 238	10 468	10 957	11 417	11 756	2.0	0	10 960
Delémont	6 393	11 797	11 682	11 548	11 353	11 481	- 2.0	5	11 456
Ebikon	2 240	7 770	8 679	11 068	11 322	11 378	3.3	12	11 279
Ecublens VD	1 013	6 379	7 615	9 743	10 227	10 118	30.9	18	9 812
Einsiedeln	8 053	10 020	9 629	10 869	12 622	12 787	18.5	1	12 803
Freienbach	3 231	8 429	9 912	11 186	13 055	13 684	19.1	10	13 675
Horw	2 715	10 632	11 629	11 782	12 648	12 522	7.0	10	12 334
Illnau-Effretikon	3 706	13 693	14 788	14 566	14 491	14 782	1.2	6	14 777
Ittigen	11 381	10 991	10 989	- 1.2	26	10 844
Küssnacht ZH	6 084	12 193	12 766	12 384	12 484	12 527	- 3.6	10	12 527
Küssnacht a.R.	4 430	7 956	8 091	9 461	10 704	11 303	37.5	4	11 265
Langenthal	7 257	13 007	13 408	14 350	14 078	14 490	2.1	10	14 413
Liestal	6 698	12 500	12 158	12 853	12 930	13 147	3.8	7	12 697
Locarno	6 575	14 143	14 103	13 796	14 561	14 611	0.6	8	14 363
Locle, Le	12 001	14 452	12 039	11 313	10 529	10 360	- 6.3	4	10 293
Lyss	3 462	8 131	8 723	9 941	10 659	10 784	0.9	9	10 796
Martigny	4 828	10 478	11 309	13 481	14 361	14 076	2.7	6	13 973
Meilen	4 301	9 881	10 430	10 749	11 480	11 448	4.8	10	11 548
Monthey	4 901	10 114	11 285	13 790	13 933	14 823	10.2	6	14 677
Morges	5 047	11 931	13 057	13 891	14 154	14 212	2.5	37	13 823
Münchenstein	4 625	11 777	11 002	11 650	11 702	11 469	- 0.7	16	11 544
Münsingen	4 012	8 350	9 340	10 101	10 937	11 068	9.0	13	10 620
Muri BE	3 938	10 174	12 285	12 680	12 571	12 414	- 3.2	16	12 403
Oftringen	4 212	9 189	9 006	9 883	10 305	10 179	12.4	8	10 224
Opfikon	1 268	11 115	11 444	11 872	12 062	12 692	4.5	23	12 280
Pratteln	4 782	15 127	15 751	15 486	14 904	14 975	- 2.9	14	14 958
Prilly	3 276	13 352	11 931	11 284	10 955	10 908	- 1.6	50	10 730
Rheinfelden	3 827	6 866	9 456	9 761	10 673	10 739	9.1	7	10 737
Richterswil	4 602	7 380	8 672	9 882	10 354	10 791	6.9	14	10 732
Rüti ZH	5 679	9 546	9 331	10 513	10 804	10 982	4.8	11	10 996
Schlieren	4 086	11 869	12 891	13 814	13 356	13 683	1.7	21	13 117
Schwyz	8 256	12 194	12 100	12 872	13 802	14 067	9.0	3	13 996
Sierre	5 679	12 343	13 050	14 143	14 317	14 301	4.3	7	14 284
Spiez	4 992	9 911	9 800	11 182	12 027	12 263	10.9	7	11 973
Stäfa	4 766	9 937	10 558	10 539	11 567	11 823	12.1	14	11 853
Steffisburg	6 755	12 621	12 539	13 522	14 349	14 585	11.1	11	14 533
Thônex	1 504	6 680	9 241	10 180	12 141	12 934	21.3	34	12 855
Tour-de-Peilz, La	4 266	8 864	9 411	10 197	10 230	10 353	1.3	31	10 371
Uzwil	6 140	9 133	9 614	10 980	11 977	12 020	10.2	8	12 021
Versoix	2 211	5 627	7 483	8 604	10 309	11 150	25.8	11	11 068
Volketswil	1 669	7 473	10 033	12 241	14 070	14 341	18.6	10	14 332
Wallisellen	3 772	10 415	10 887	11 216	11 939	12 054	8.3	19	11 931
Wohlen AG	5 862	12 024	11 704	12 498	13 329	13 540	10.4	11	13 610
Worb	4 527	9 526	11 080	11 604	10 895	10 897	- 2.3	5	10 933
Zollikon	4 472	12 117	12 134	11 406	11 662	11 805	3.6	15	11 829
moins de 10 000									
Aesch BL	2 809	6 060	7 954	9 560	9 735	9 791	22.4	13	9 825
Altdorf UR	4 240	8 647	8 230	8 282	8 541	8 553	4.1	8	8 607
Appenzell	4 893	5 217	4 781	5 194	5 447	5 464	- 1.0	3	5 529
Arosa	3 466	2 717	2 782	2 271	2 771	2 773	0.8	1	2 288
Chiasso	6 625	9 326	8 583	8 212	7 720	8 004	- 2.9	15	7 931
Glarus	5 269	6 189	5 969	5 728	5 556	5 717	2.1	1	5 671
Lenzburg	4 131	7 594	7 585	7 530	7 568	7 629	4.2	7	7 497
Moutier	4 704	8 794	7 959	7 860	7 701	7 751	- 3.1	4	7 842
Murten	2 570	4 512	4 657	4 718	5 578	5 667	19.6	5	5 615
Neuhausen a. Rheinfall	6 355	12 103	10 662	10 619	9 959	9 961	- 7.5	12	10 022
Neuveville, La	2 535	3 917	3 519	3 324	3 445	3 580	9.1	5	3 334
Nidau	2 561	7 964	7 932	7 453	6 798	6 717	- 7.7	44	6 657
Payerne	4 951	6 899	6 713	7 393	7 294	7 408	1.8	3	7 367
Peseux	2 694	5 578	5 212	5 139	5 387	5 439	8.3	16	5 529
Rapperswil SG	4 720	8 713	7 826	7 463	7 421	7 693	4.0	44	7 439
Romanshorn	6 095	8 329	7 893	8 899	9 076	8 885	- 0.3	10	8 957
Rorschach	11 005	11 963	9 878	9 535	8 647	8 616	- 9.4	49	8 627
Stans	2 916	5 180	5 681	6 217	6 983	7 236	13.1	7	7 263
St. Moritz	3 968	5 699	5 900	5 426	5 589	6 224	- 2.6	2	5 003
Sursee	3 465	7 052	7 645	8 143	8 059	8 302	4.6	14	8 116
Zofingen	5 563	9 292	8 643	8 746	8 647	9 646	13.9	10	9 649
Schweiz/Suisse	4 066 400	6 269 783	6 365 960	6 873 687	7 288 010	7 347 770	6.9	...	7 289 543

¹ Habitants par ha de surface des polygones (selon tab. 1.1), sans les surfaces boisées, lacs et cours d'eau. Explications générales voir page 125

2.2 Wohnbevölkerung nach Heimat und Altersklassen 2000

Städte mit ... Einwohnern	Schweizer					Ausländer					Im ganzen
	Altersklassen					Altersklassen					
	0-19	20-39	40-64	65 u.m.	zusam- men	0-19	20-39	40-64	65 u.m.	zusam- men	
100 000 und mehr											
Basel	16 128	30 218	38 758	31 878	116 982	12 033	20 131	14 976	2 436	49 576	166 558
Bern	13 000	32 318	31 078	24 168	100 564	6 399	11 945	8 319	1 407	28 070	128 634
Genève	17 068	29 943	30 878	22 046	99 935	15 361	30 131	26 185	6 352	78 029	177 964
Lausanne	13 322	24 602	23 983	18 306	80 213	10 969	19 600	11 438	2 694	44 701	124 914
Zürich	34 538	83 608	77 556	61 185	256 887	22 786	47 814	30 622	5 164	106 386	363 273
50 000-99 999											
Luzern	6 816	13 556	14 809	12 231	47 412	2 717	5 287	3 368	712	12 084	59 496
St. Gallen	9 114	16 065	16 176	11 777	53 132	5 223	8 244	5 158	869	19 494	72 626
Winterthur	13 348	20 302	21 580	13 729	68 959	5 594	8 656	6 116	1 158	21 524	90 483
20 000-49 999											
Biel	5 843	9 737	11 442	8 884	35 906	3 284	5 088	3 698	679	12 749	48 655
Chaux-de-Fonds, La	5 741	6 582	8 543	6 240	27 106	2 578	3 969	2 715	648	9 910	37 016
Chur	5 528	7 742	8 845	4 946	27 061	1 355	2 545	1 736	292	5 928	32 989
Dietikon	2 153	3 584	4 718	2 645	13 100	2 396	3 244	2 272	341	8 253	21 353
Dübendorf	2 933	5 176	5 839	2 668	16 616	1 308	2 355	1 646	291	5 600	22 216
Emmen	4 223	5 093	6 580	3 560	19 456	2 398	2 831	2 028	172	7 429	26 885
Frauenfeld	3 561	4 521	5 505	3 029	16 616	1 527	2 150	1 471	190	5 338	21 954
Fribourg	4 294	8 864	7 727	4 949	25 834	2 568	4 367	2 415	363	9 713	35 547
Köniz	6 551	8 293	11 478	6 355	32 677	1 310	2 159	1 414	222	5 105	37 782
Kriens	4 569	5 638	7 187	3 711	21 105	1 087	1 444	921	185	3 637	24 742
Lancy	3 677	4 489	5 613	3 110	16 889	2 120	3 192	2 816	671	8 799	25 688
Lugano	2 324	4 110	5 049	4 326	15 809	2 013	3 736	3 505	1 497	10 751	26 560
Montreux	2 642	3 178	4 621	3 304	13 745	2 148	3 437	2 310	814	8 709	22 454
Neuchâtel	4 011	6 632	6 917	5 241	22 801	2 345	4 572	2 659	537	10 113	32 914
Riehen	3 453	3 279	6 150	4 825	17 707	586	912	947	218	2 663	20 370
Schaffhausen	4 569	6 131	8 423	5 947	25 070	2 388	3 212	2 517	441	8 558	33 628
Sion	4 684	5 239	6 783	3 654	20 360	2 048	2 759	1 709	295	6 811	27 171
Thun	6 668	9 182	11 932	7 533	35 315	1 460	2 083	1 369	150	5 062	40 377
Uster	4 750	6 578	7 684	3 341	22 353	1 591	2 423	1 880	324	6 218	28 571
Vernier	3 507	4 154	5 167	2 796	15 624	4 012	4 772	4 326	825	13 935	29 559
Yverdon-les-Bains	3 340	4 120	5 031	3 784	16 275	2 456	3 159	2 095	391	8 101	24 376
Zug	2 998	4 929	6 028	3 575	17 530	1 345	2 164	1 639	295	5 443	22 973
15 000-19 999											
Aarau	2 053	3 370	3 974	2 823	12 220	802	1 348	949	151	3 250	15 470
Adliswil	2 172	3 143	4 347	2 242	11 904	1 021	1 592	1 117	188	3 918	15 822
Allschwil	2 610	3 584	5 555	3 281	15 030	674	1 291	951	185	3 101	18 131
Baar	3 007	4 637	4 998	2 139	14 781	1 316	1 859	1 309	142	4 626	19 407
Baden	2 359	3 961	3 922	1 969	12 211	852	1 695	1 269	243	4 059	16 270
Bellinzona	1 942	3 009	3 733	2 732	11 416	1 228	1 700	1 699	420	5 047	16 463
Carouge GE	2 304	3 451	3 382	1 881	11 018	1 468	2 651	1 972	481	6 572	17 590
Gossau SG	3 280	3 816	4 373	2 289	13 758	885	1 191	862	109	3 047	16 805
Grenchen	2 118	2 691	4 051	3 197	12 057	1 115	1 427	1 132	207	3 881	15 938
Herisau	2 927	3 130	4 044	2 434	12 535	877	1 357	1 005	108	3 347	15 882
Horgen	2 357	3 425	4 544	2 429	12 755	1 243	1 801	1 405	228	4 677	17 432
Jona	3 260	3 834	5 075	1 872	14 041	757	1 167	864	118	2 906	16 947
Kloten	2 277	3 928	4 411	1 954	12 570	1 020	2 056	1 344	200	4 620	17 190
Kreuzlingen	1 893	2 437	3 473	2 306	10 109	1 865	2 637	2 091	416	7 009	17 118
Littau	2 221	2 842	3 675	1 716	10 454	1 741	2 156	1 423	155	5 475	15 929
Meyrin	2 409	3 035	3 948	1 603	10 995	2 015	2 765	3 173	600	8 553	19 548
Muttenz	2 742	3 099	5 098	2 930	13 869	760	1 014	841	170	2 785	16 654
Nyon	2 324	3 044	3 386	1 650	10 404	1 423	2 232	1 797	326	5 778	16 182
Olten	1 920	3 352	3 937	3 418	12 627	1 174	1 656	1 100	200	4 130	16 757
Onex	2 195	2 876	3 544	1 885	10 500	1 521	1 978	1 905	515	5 919	16 419
Ostermundigen	2 081	3 210	4 464	2 225	11 980	960	1 409	980	123	3 472	15 452
Pully	2 366	2 795	4 495	2 736	12 392	741	1 271	1 210	420	3 642	16 034
Regensdorf	1 942	3 009	3 796	1 449	10 196	1 338	2 031	1 380	153	4 902	15 098
Reinach BL	2 915	3 782	5 971	2 921	15 589	639	1 053	878	164	2 734	18 323
Renens VD	1 450	2 403	3 055	1 954	8 862	2 666	3 821	2 641	416	9 544	18 406
Solothurn	2 044	3 277	4 004	3 011	12 336	882	1 235	882	154	3 153	15 489
Thalwil	2 288	3 398	4 625	2 309	12 620	685	1 299	1 039	162	3 185	15 805
Vevey	1 709	2 686	2 907	2 292	9 594	1 832	2 521	1 806	449	6 608	16 202
Wädenswil	3 242	4 193	5 451	2 525	15 411	1 032	1 615	1 231	175	4 053	19 464
Wettingen	2 465	3 770	4 613	2 882	13 730	971	1 593	1 253	323	4 140	17 870
Wetzikon ZH	3 030	3 792	4 647	2 504	13 973	1 155	1 596	1 197	208	4 156	18 129
Wil SG	2 296	3 380	4 096	2 671	12 443	1 179	1 535	1 107	128	3 949	16 392
10 000-14 999											
Affoltern a.A.	1 740	2 002	2 607	1 138	7 487	862	1 074	758	133	2 827	10 314
Altstätten	2 031	2 187	2 645	1 463	8 326	703	764	523	65	2 055	10 381
Amriswil	2 121	2 209	2 574	1 581	8 485	887	1 074	804	107	2 872	11 357
Arbon	2 005	2 334	2 910	2 060	9 309	1 038	1 309	1 092	158	3 597	12 906
Binningen	1 834	2 629	4 149	2 651	11 263	676	1 063	801	174	2 714	13 977

2.2 Population résidante, d'après l'origine et l'âge, en 2000

Villes de ... habitants	Suisses					Etrangers					En tout
	Classes d'âge					Classes d'âge					
	0-19	20-39	40-64	65 et plus	total	0-19	20-39	40-64	65 et plus	total	
10 000-14 999											
Birsfelden	1 139	2 060	2 755	2 026	7 980	585	1 041	695	128	2 449	10 429
Brig-Glis	2 485	2 641	3 372	1 643	10 141	351	712	320	66	1 449	11 590
Buchs SG	1 696	2 132	2 526	1 406	7 760	768	1 011	777	83	2 639	10 399
Bülach	2 470	3 164	3 815	1 545	10 994	759	1 131	955	160	3 005	13 999
Bulle	1 894	2 229	2 587	1 576	8 286	918	1 216	666	63	2 863	11 149
Burgdorf	2 415	3 225	4 023	2 741	12 404	704	845	684	77	2 310	14 714
Cham	2 526	3 252	3 609	1 365	10 752	652	991	707	57	2 407	13 159
Davos	2 096	2 559	2 916	1 303	8 874	441	1 071	889	142	2 543	11 417
Delémont	1 714	2 031	2 852	1 839	8 436	767	1 158	839	153	2 917	11 353
Ebikon	2 225	2 344	3 271	1 260	9 100	715	839	569	99	2 222	11 322
Ecublens VD	1 284	1 845	2 098	887	6 114	1 036	1 703	1 211	163	4 113	10 227
Einsiedeln	2 760	3 031	3 472	1 764	11 027	451	597	492	55	1 595	12 622
Freienbach	2 236	3 182	3 732	1 397	10 547	727	992	700	89	2 508	13 055
Horw	2 031	2 746	3 644	1 937	10 358	537	1 082	546	125	2 290	12 648
Illnau-Effretikon	2 217	3 412	4 165	1 754	11 548	699	1 186	903	155	2 943	14 491
Ittigen	1 601	2 332	3 575	1 571	9 079	567	734	560	51	1 912	10 991
Küssnacht ZH	1 812	2 269	3 660	2 744	10 485	400	695	749	155	1 999	12 484
Küssnacht a.R.	2 136	2 444	2 932	1 366	8 878	571	724	474	57	1 826	10 704
Langenthal	2 222	2 826	3 690	2 376	11 114	932	1 156	767	109	2 964	14 078
Liestal	1 901	2 651	3 214	1 922	9 688	880	1 281	939	142	3 242	12 930
Locarno	1 709	2 459	3 026	2 236	9 430	1 220	1 707	1 704	500	5 131	14 561
Locle, Le	1 710	1 694	2 479	1 988	7 871	659	984	820	195	2 658	10 529
Lyss	1 943	2 597	2 909	1 241	8 690	593	777	530	69	1 969	10 659
Martigny	2 181	2 712	3 391	1 935	10 219	1 238	1 576	1 131	197	4 142	14 361
Meilen	1 765	2 429	3 503	1 963	9 660	403	714	590	113	1 820	11 480
Monthey	2 251	2 713	3 335	1 680	9 979	1 108	1 457	1 174	215	3 954	13 933
Morges	1 963	2 723	3 245	2 146	10 077	977	1 665	1 163	272	4 077	14 154
Münchenstein	1 921	2 202	3 321	2 215	9 659	519	828	567	129	2 043	11 702
Münsingen	2 221	2 482	3 593	1 641	9 937	282	381	293	44	1 000	10 937
Muri BE	1 997	2 319	4 522	2 503	11 341	291	406	455	78	1 230	12 571
Oftringen	1 492	1 936	2 611	1 389	7 428	851	1 119	821	86	2 877	10 305
Opfikon	1 098	2 258	2 683	1 465	7 504	1 140	1 967	1 301	150	4 558	12 062
Pratteln	1 659	2 300	3 602	1 944	9 505	1 539	2 002	1 654	204	5 399	14 904
Prilly	1 084	1 745	2 323	1 934	7 086	948	1 566	1 135	220	3 869	10 955
Rheinfelden	1 611	2 172	2 733	1 421	7 937	767	1 094	771	104	2 736	10 673
Richterswil	2 023	2 255	3 112	1 323	8 713	438	562	556	85	1 641	10 354
Rüti ZH	1 926	2 334	2 724	1 463	8 447	645	878	706	128	2 357	10 804
Schlieren	1 183	2 132	2 674	1 896	7 885	1 502	2 298	1 473	198	5 471	13 356
Schwyz	2 888	3 369	3 612	1 887	11 756	649	775	560	62	2 046	13 802
Sierre	2 155	2 556	3 761	2 129	10 601	1 001	1 387	1 157	171	3 716	14 317
Spiez	2 410	2 686	3 694	2 285	11 075	253	397	266	36	952	12 027
Stäfa	1 994	2 384	3 666	1 734	9 778	403	653	592	141	1 789	11 567
Steffisburg	2 667	3 440	4 294	2 555	12 956	414	569	350	60	1 393	14 349
Thônex	2 013	1 870	2 746	1 462	8 091	1 044	1 286	1 370	350	4 050	12 141
Tour-de-Peilz, La	1 571	1 783	2 669	1 790	7 813	522	842	781	272	2 417	10 230
Uzwil	2 303	2 375	3 025	1 539	9 242	943	978	730	84	2 735	11 977
Versoix	1 676	1 614	2 138	916	6 344	1 238	1 171	1 313	243	3 965	10 309
Volketswil	2 488	3 564	4 007	950	11 009	845	1 232	886	98	3 061	14 070
Wallisellen	1 651	2 553	3 291	1 844	9 339	630	1 067	773	130	2 600	11 939
Wohlen AG	2 007	2 294	3 246	1 758	9 305	1 296	1 568	1 038	122	4 024	13 329
Worb	2 077	2 411	3 620	1 474	9 582	379	516	372	46	1 313	10 895
Zollikon	1 528	2 152	3 404	2 679	9 763	403	695	643	158	1 899	11 662
moins de 10 000											
Aesch BL	1 681	1 980	2 844	1 176	7 681	560	811	599	84	2 054	9 735
Altdorf UR	1 513	1 849	2 245	1 538	7 145	427	476	439	54	1 396	8 541
Appenzell	1 146	1 099	1 273	875	4 393	305	410	301	38	1 054	5 447
Arosa	329	713	627	284	1 953	76	514	202	26	818	2 771
Chiasso	783	1 298	1 511	1 215	4 807	474	888	1 027	524	2 913	7 720
Glarus	886	1 152	1 382	959	4 379	333	458	335	51	1 177	5 556
Lenzburg	1 001	1 319	1 758	1 152	5 230	648	917	683	90	2 338	7 568
Moutier	1 329	1 412	2 014	1 287	6 042	420	693	436	110	1 659	7 701
Murten	967	1 221	1 456	825	4 469	323	449	288	49	1 109	5 578
Neuhausen a.Rheinfall	1 157	1 505	2 408	1 759	6 829	887	1 119	932	192	3 130	9 959
Neuveville, La	712	675	913	609	2 909	114	202	177	43	536	3 445
Nidau	956	1 373	1 985	1 426	5 740	261	405	322	70	1 058	6 798
Payerne	1 073	1 269	1 786	1 155	5 283	651	820	475	65	2 011	7 294
Peseux	815	1 028	1 183	910	3 936	364	625	398	64	1 451	5 387
Rapperswil SG	910	1 772	1 728	1 258	5 668	467	737	467	82	1 753	7 421
Romanshorn	1 449	1 472	2 127	1 614	6 662	740	898	702	74	2 414	9 076
Rorschach	887	1 256	1 638	1 431	5 212	989	1 319	981	146	3 435	8 647
Stans	1 492	1 780	2 030	954	6 256	176	300	215	36	727	6 983
St. Moritz	703	996	1 304	524	3 527	222	1 019	704	117	2 062	5 589
Sursee	1 424	1 927	2 056	1 087	6 494	484	586	453	42	1 565	8 059
Zofingen	1 326	1 873	2 347	1 705	7 251	330	571	413	82	1 396	8 647
Schweiz/Suisse	1 278 032	1 550 047	1 924 800	1 039 582	5 792 461	387 581	591 012	437 532	79 424	1 495 549	7 288 010

2.3 Wohnbevölkerung nach Geschlecht und Zivilstand 2000

Städte mit ... Einwohnern	Geschlecht		Zivilstand						Im ganzen		
	Männer	Frauen	Ledig		Verheiratet		Verwitwet			Geschieden	
			Männer	Frauen	Männer	Frauen	Männer	Frauen		Männer	Frauen
100 000 und mehr											
Basel	78 736	87 822	35 933	34 569	35 775	34 742	1 927	10 508	5 101	8 003	166 558
Bern	59 727	68 907	29 545	30 403	25 132	24 741	1 498	7 847	3 552	5 916	128 634
Genève	83 449	94 515	38 900	39 766	37 513	36 692	1 526	8 480	5 510	9 577	177 964
Lausanne	58 621	66 293	29 451	28 649	24 562	24 428	1 155	6 642	3 453	6 574	124 914
Zürich	175 836	187 437	89 141	80 396	71 770	69 516	3 886	19 606	11 039	17 919	363 273
50 000-99 999											
Luzern	27 324	32 172	12 896	13 849	12 191	12 056	726	3 798	1 511	2 469	59 496
St. Gallen	34 987	37 639	17 266	15 881	14 975	14 701	729	3 842	2 017	3 215	72 626
Winterthur	43 788	46 695	19 918	18 211	20 664	20 326	937	4 608	2 269	3 550	90 483
20 000-49 999											
Biel	23 447	25 208	10 750	9 230	10 632	10 556	614	3 113	1 451	2 309	48 655
Chaux-de-Fonds, La Chur	17 535	19 481	7 422	6 958	8 627	8 658	425	2 148	1 061	1 717	37 016
Dietikon	15 683	17 306	7 297	7 249	7 221	7 032	303	1 677	862	1 348	32 989
Dübendorf	10 630	10 723	4 552	3 815	5 264	5 143	196	852	618	913	21 353
Emmen	10 986	11 230	4 881	4 231	5 219	5 093	202	867	684	1 039	22 216
Frauenfeld	13 315	13 570	5 964	5 159	6 535	6 394	252	1 202	564	815	26 885
Fribourg	10 729	11 225	4 867	4 348	5 100	4 976	209	1 107	553	794	21 954
Köniz	16 980	18 567	9 017	8 808	6 808	6 773	328	1 818	827	1 168	35 547
Kriens	17 952	19 830	7 878	7 704	8 838	8 849	379	1 927	857	1 350	37 782
Lancy	11 954	12 788	5 315	4 869	5 954	5 977	228	1 145	457	797	24 742
Lugano	12 346	13 342	5 222	4 848	6 161	6 182	230	1 097	733	1 215	25 688
Montreux	11 953	14 607	5 164	5 609	5 842	5 688	259	1 997	688	1 313	26 560
Neuchâtel	10 482	11 972	4 670	4 710	4 875	4 883	284	1 347	653	1 032	22 454
Riehen	15 542	17 372	7 251	6 892	7 071	7 066	331	1 855	889	1 559	32 914
Schaffhausen	9 467	10 903	3 545	3 624	5 230	5 236	301	1 320	391	723	20 370
Sion	16 026	17 602	6 993	6 382	7 824	7 788	377	2 015	832	1 417	33 628
Thun	12 944	14 227	6 009	5 837	6 153	6 182	235	1 274	547	934	27 171
Uster	19 071	21 306	8 068	7 837	9 500	9 469	494	2 381	1 009	1 619	40 377
Vernier	14 082	14 489	6 529	5 628	6 624	6 582	247	1 185	682	1 094	28 571
Yverdon-les-Bains	14 436	15 123	6 455	5 795	7 016	6 906	205	1 057	760	1 365	29 559
Zug	11 662	12 714	5 234	4 607	5 598	5 654	253	1 434	577	1 019	24 376
	11 447	11 526	5 362	4 652	5 283	5 072	221	1 045	581	757	22 973
15 000-19 999											
Aarau	7 374	8 096	3 456	3 236	3 340	3 321	169	861	409	678	15 470
Adliswil	7 838	7 984	3 431	2 886	3 806	3 787	156	681	445	630	15 822
Allschwil	8 714	9 417	3 487	3 129	4 542	4 557	214	955	471	776	18 131
Baar	9 793	9 614	4 499	3 877	4 708	4 543	160	672	426	522	19 407
Baden	8 149	8 121	4 025	3 346	3 599	3 515	136	679	389	581	16 270
Bellinzona	7 701	8 762	3 281	3 253	3 898	3 873	205	1 100	317	536	16 463
Carouge GE	8 401	9 189	3 969	3 898	3 735	3 717	156	725	541	849	17 590
Gossau SG	8 244	8 561	3 758	3 345	4 007	3 943	131	780	348	493	16 805
Grenchen	7 735	8 203	3 138	2 633	3 846	3 833	238	1 026	513	711	15 938
Herisau	7 875	8 007	3 623	3 044	3 695	3 645	173	790	384	528	15 882
Horgen	8 542	8 890	3 672	3 191	4 291	4 231	150	815	429	653	17 432
Jona	8 313	8 634	3 691	3 313	4 149	4 140	107	595	366	586	16 947
Kloten	8 767	8 423	3 979	3 154	4 079	3 948	113	598	596	723	17 190
Kreuzlingen	8 244	8 874	3 547	3 341	4 021	3 900	171	897	505	736	17 118
Littau	7 881	8 048	3 509	3 094	3 922	3 826	142	642	308	486	15 929
Meyrin	9 656	9 892	4 051	3 609	4 976	4 731	109	639	520	913	19 548
Muttenz	8 120	8 534	3 282	2 907	4 254	4 216	221	878	363	533	16 654
Nyon	7 702	8 480	3 466	3 330	3 773	3 765	97	671	366	714	16 182
Olten	8 063	8 694	3 601	3 099	3 767	3 737	217	1 139	478	719	16 757
Onex	7 793	8 626	3 352	3 165	3 899	3 940	135	703	407	818	16 419
Ostermundigen	7 405	8 047	3 078	2 959	3 750	3 730	176	724	401	634	15 452
Pully	7 307	8 727	2 903	3 096	3 858	3 905	168	942	378	784	16 034
Regensdorf	7 786	7 312	3 343	2 687	3 831	3 601	110	430	502	594	15 098
Reinach BL	8 911	9 412	3 499	3 144	4 771	4 786	193	775	448	707	18 323
Renens VD	9 123	9 283	4 118	3 458	4 397	4 334	140	773	468	718	18 406
Solothurn	7 234	8 255	3 372	3 412	3 235	3 168	154	990	473	685	15 489
Thalwil	7 645	8 160	3 317	3 096	3 755	3 682	133	659	440	723	15 805
Vevey	7 695	8 507	3 578	3 358	3 495	3 471	174	891	448	787	16 202
Wädenswil	9 466	9 998	4 215	3 818	4 568	4 574	171	811	512	795	19 464
Wettingen	8 738	9 132	3 928	3 443	4 170	4 061	190	978	450	650	17 870
Wetzikon ZH	8 874	9 255	3 984	3 414	4 233	4 226	172	862	485	753	18 129
Wil SG	7 967	8 425	3 671	3 301	3 720	3 633	162	841	414	650	16 392
10 000-14 999											
Affoltern a.A.	5 083	5 231	2 302	2 016	2 433	2 399	93	423	255	393	10 314
Altstätten	5 101	5 280	2 416	2 126	2 379	2 349	85	518	221	287	10 381
Amriswil	5 559	5 798	2 563	2 278	2 625	2 587	100	572	271	361	11 357
Arbon	6 247	6 659	2 681	2 379	3 071	2 999	125	781	370	500	12 906
Binningen	6 664	7 313	2 703	2 503	3 448	3 412	166	801	347	597	13 977

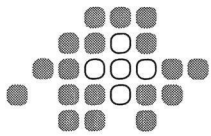

Erratum

Zur Publikation «Öffentliche Finanzen der Schweiz 2002»
ISBN 3-303-18076-8

Da die Tabelle A 9.1 (Seiten 16 und 17) Fehler enthält, bitten wir Sie, an deren Stelle die nachstehende Tabelle zu verwenden.

Concernant la publication «Finances publiques en Suisse 2002»
ISBN 3-303-18076-8

Des erreurs ayant été constatées dans le tableau A 9.1 (pages 16 et 17), nous vous prions de bien vouloir utiliser le tableau corrigé ci-après.

Schulden, Zinsdienst und Vermögenserträge von Bund, Kantonen und Gemeinden

A 9.1 Gliederung	1990	1991	1992	1993	1994	1995	1996
Schulden¹							
in Millionen Franken							
Bund ²	38'509	43'915	55'296	65'963	73'269	79'936	86'011
Kantone	30'535	34'983	40'759	46'971	51'649	53'436	56'817
Gemeinden ³	29'000	31'000	33'750	35'000	36'000	37'000	37'500
TOTAL	98'044	109'898	129'805	147'934	160'918	170'372	180'328
in % des Totals							
Bund ²	39.3	40.0	42.6	44.6	45.5	46.9	47.7
Kantone	31.1	31.8	31.4	31.8	32.1	31.4	31.5
Gemeinden ³	29.6	28.2	26.0	23.7	22.4	21.7	20.8
TOTAL	100.0	100.0	100.0	100.0	100.0	100.0	100.0
in % des Bruttoinlandproduktes							
Bund ²	11.8	12.8	15.8	18.4	19.9	21.5	23.0
Kantone	9.3	10.2	11.6	13.1	14.0	14.4	15.2
Gemeinden ³	8.9	9.0	9.6	9.8	9.8	9.9	10.0
TOTAL	29.9	32.0	37.0	41.3	43.8	45.8	48.2
Zinsdienst und Vermögenserträge							
in 1000 Franken							
Passivzinsen	4'568'000	5'279'272	6'409'216	6'917'117	7'593'457	7'798'002	7'653'416
Vermögenserträge	3'585'462	3'882'186	4'470'006	5'393'080	5'811'147	6'142'035	5'772'414
Aktivzinsen	1'991'189	2'237'579	2'533'632	2'729'790	2'928'710	3'048'993	2'822'725
Miet- und Pachtzinsen ⁴	768'308	855'134	969'283	1'042'138	1'039'511	1'081'584	1'134'996
Übrige	825'965	789'473	967'091	1'621'152	1'842'926	2'011'458	1'814'693
Überschüsse							
Aktivzinsen ./ Passivzinsen	-2'576'811	-3'041'693	-3'875'584	-4'187'327	-4'664'746	-4'749'009	-4'830'690
Vermögenserträge ./ Passivzinsen	-982'538	-1'397'087	-1'939'210	-1'524'037	-1'782'310	-1'655'967	-1'881'002
in % der Steuereinnahmen							
Passivzinsen	7.1	8.0	9.3	10.0	10.3	10.4	9.9
Überschüsse							
Aktivzinsen ./ Passivzinsen	-4.0	-4.6	-5.6	-6.0	-6.3	-6.3	-6.3
Vermögenserträge ./ Passivzinsen	-1.5	-2.1	-2.8	-2.2	-2.4	-2.2	-2.4

¹Fremdkapital abzüglich Rückstellungen und transitorische Passiven²Inkl. Verpflichtungen für Sonderrechnungen³Teilweise geschätzte Zahlen⁴Nach Abzug von 25 % für Unterhaltskosten

Dettes, service des intérêts et revenus des biens de la Confédération, des cantons et des communes

1997	1998	1999	2000	2001		2002	Classification	A 9.1
Dettes¹								
en millions de francs								
93'109	105'278	98'404	105'333	106'188		122'923	Confédération ²	
60'151	63'197	62'764	64'167	69'161		73'408	Cantons	
38'000	38'600	38'600	38'000	38'000		38'500	Communes ³	
191'260	207'075	199'768	207'499	213'349		234'831	TOTAL	
en % du total								
48.7	50.8	49.3	50.8	49.8		52.3	Confédération ²	
31.4	30.5	31.4	30.9	32.4		31.3	Cantons	
19.9	18.6	19.3	18.3	17.8		16.4	Communes ³	
100.0	100.0	100.0	100.0	100.0		100.0	TOTAL	
en % du produit intérieur brut								
24.5	27.0	24.7	25.3	25.1		28.5	Confédération ²	
15.8	16.2	15.8	15.4	16.4		17.0	Cantons	
10.0	9.9	9.7	9.1	9.0		8.9	Communes ³	
50.3	53.1	50.2	49.9	50.5		54.5	TOTAL	

Service des intérêts et revenus des biens

en 1000 francs								
7'816'811	7'985'170	8'094'829	7'923'019	7'646'670		7'717'652	Intérêts passifs	
5'864'922	9'013'258	6'784'511	8'083'776	7'173'089		9'988'169	Revenus des biens	
2'624'504	2'499'385	2'008'696	2'134'951	2'171'337		1'707'643	Intérêts actifs	
1'171'688	1'191'104	1'272'189	1'304'080	1'353'561		1'391'327	Loyers et fermages ⁴	
2'068'730	5'322'769	3'503'627	4'644'746	3'648'190		6'889'199	Autres	
Excédents								
-5'192'307	-5'485'785	-6'086'133	-5'788'068	-5'475'332		-6'010'009	Intérêts actifs /. intérêts passifs	
-1'951'889	1'028'088	-1'310'317	160'757	-473'581		2'270'517	Revenus des biens /. intérêts passifs	
en % des recettes fiscales								
10.1	9.5	9.4	8.3	8.2		8.1	Intérêts passifs	
Excédents								
-6.7	-6.5	-7.1	-6.1	-5.8		-6.3	Intérêts actifs /. intérêts passifs	
-2.5	1.2	-1.5	0.2	-0.5		2.4	Revenus des biens /. intérêts passifs	

¹Engagements moins provisions et passifs transitoires

²Y compris engagements envers des entités particulières

³Chiffres partiellement estimés

⁴Après déduction de 25% pour charges d'entretien

2.3 Population résidante, d'après le sexe et l'état civil, en 2000

Villes de ... habitants	Sexe		Etat civil								En tout	
	Hommes	Femmes	Célibataires		Mariés		Veufs		Divorcés			
			Hommes	Femmes	Hommes	Femmes	Hommes	Femmes	Hommes	Femmes		
10 000-14 999												
Birsfelden	5 077	5 352	2 082	1 740	2 605	2 560	141	652	249	400	10 429	
Brig-Glis	5 515	6 075	2 554	2 557	2 679	2 652	92	586	190	280	11 590	
Buchs SG	5 121	5 278	2 346	1 976	2 433	2 379	101	538	241	385	10 399	
Bülach	6 842	7 157	3 038	2 783	3 374	3 353	115	491	315	530	13 999	
Bulle	5 267	5 882	2 443	2 287	2 508	2 526	96	702	220	367	11 149	
Burgdorf	7 099	7 615	3 147	2 785	3 436	3 420	180	887	336	523	14 714	
Cham	6 550	6 609	3 065	2 835	3 096	2 992	92	451	297	331	13 159	
Davos	5 503	5 914	2 658	2 697	2 545	2 444	72	452	228	321	11 417	
Delémont	5 474	5 879	2 395	2 106	2 697	2 682	121	711	261	380	11 353	
Ebikon	5 501	5 821	2 467	2 369	2 729	2 721	93	406	212	325	11 322	
Ecublens VD	5 156	5 071	2 420	1 967	2 395	2 345	72	391	269	368	10 227	
Einsiedeln	6 360	6 262	3 161	2 573	2 848	2 820	116	570	235	299	12 622	
Freienbach	6 612	6 443	2 978	2 555	3 121	3 023	99	436	414	429	13 055	
Horw	6 200	6 448	2 833	2 543	3 003	2 968	107	569	257	368	12 648	
Illnau-Effretikon	7 147	7 344	3 138	2 760	3 460	3 436	129	530	420	618	14 491	
Ittigen	5 390	5 601	2 318	2 028	2 642	2 587	115	476	315	510	10 991	
Küssnacht ZH	5 759	6 725	2 342	2 363	2 965	2 937	145	848	307	577	12 484	
Küssnacht a.R.	5 409	5 295	2 598	2 187	2 514	2 469	101	410	196	229	10 704	
Langenthal	6 739	7 339	2 990	2 815	3 331	3 302	153	788	265	434	14 078	
Liestal	6 383	6 547	2 928	2 513	3 031	2 962	124	627	300	445	12 930	
Locarno	6 678	7 883	2 851	2 985	3 294	3 309	154	910	379	679	14 561	
Locle, Le	5 082	5 447	2 095	1 796	2 568	2 565	154	713	265	373	10 529	
Lyss	5 231	5 428	2 348	2 086	2 553	2 548	84	426	246	368	10 659	
Martigny	6 915	7 446	3 056	2 862	3 381	3 342	143	779	335	463	14 361	
Meilen	5 423	6 057	2 194	2 193	2 813	2 830	106	586	310	448	11 480	
Monthey	6 705	7 228	2 971	2 753	3 232	3 231	141	695	361	549	13 933	
Morges	6 664	7 490	2 933	2 762	3 252	3 244	133	807	346	677	14 154	
Münchenstein	5 639	6 063	2 278	2 058	2 951	2 959	153	628	257	418	11 702	
Münsingen	5 269	5 668	2 366	2 214	2 620	2 636	87	484	196	334	10 937	
Muri BE	6 078	6 493	2 399	2 213	3 199	3 136	156	680	324	464	12 571	
Oftringen	5 152	5 153	2 162	1 877	2 596	2 518	121	445	273	313	10 305	
Opfikon	6 121	5 941	2 678	2 212	2 939	2 797	99	431	405	501	12 062	
Pratteln	7 433	7 471	3 096	2 641	3 841	3 690	137	655	359	485	14 904	
Prilly	5 181	5 774	2 160	2 021	2 603	2 557	126	669	292	527	10 955	
Rheinfelden	5 188	5 485	2 260	2 073	2 552	2 515	93	487	283	410	10 673	
Richterswil	4 995	5 359	2 172	2 102	2 481	2 488	83	387	259	382	10 354	
Rüti ZH	5 330	5 474	2 402	2 082	2 572	2 548	101	459	255	385	10 804	
Schlieren	6 719	6 637	2 817	2 364	3 369	3 144	132	638	401	491	13 356	
Schwyz	6 882	6 920	3 388	2 926	3 161	3 144	115	607	218	243	13 802	
Sierre	6 852	7 465	2 920	2 731	3 450	3 441	149	825	333	468	14 317	
Spiez	5 792	6 235	2 432	2 246	2 944	2 918	140	700	276	371	12 027	
Stäfa	5 593	5 974	2 380	2 160	2 829	2 813	111	531	273	470	11 567	
Steffisburg	6 758	7 591	2 924	2 889	3 387	3 430	162	835	285	437	14 349	
Thônex	5 827	6 314	2 483	2 366	2 894	2 872	121	521	329	555	12 141	
Tour-de-Peilz, La	4 670	5 560	1 884	1 998	2 422	2 459	110	616	254	487	10 230	
Uzwil	5 952	6 025	2 646	2 333	2 912	2 861	142	534	252	297	11 977	
Versoix	4 926	5 383	2 280	2 202	2 337	2 380	73	348	236	453	10 309	
Volketswil	7 092	6 978	3 200	2 688	3 416	3 344	71	339	405	607	14 070	
Wallisellen	5 933	6 006	2 537	2 110	2 940	2 843	113	553	343	500	11 939	
Wohlen AG	6 592	6 737	2 901	2 503	3 270	3 214	132	641	289	379	13 329	
Worb	5 290	5 605	2 321	2 128	2 643	2 661	101	467	225	349	10 895	
Zollikon	5 347	6 315	2 196	2 336	2 717	2 693	148	753	286	533	11 662	
moins de 10 000												
Aesch BL	4 777	4 958	2 014	1 817	2 478	2 475	69	372	216	294	9 735	
Altdorf UR	4 072	4 469	1 815	1 770	2 044	2 043	95	488	118	168	8 541	
Appenzell	2 720	2 727	1 341	1 128	1 257	1 232	50	290	72	77	5 447	
Arosa	1 406	1 365	712	676	597	530	17	98	80	61	2 771	
Chiasso	3 584	4 136	1 427	1 409	1 905	1 872	68	620	184	235	7 720	
Glarus	2 614	2 942	1 175	1 142	1 218	1 202	70	374	151	224	5 556	
Lenzburg	3 769	3 799	1 701	1 414	1 821	1 737	91	402	156	246	7 568	
Moutier	3 732	3 969	1 550	1 375	1 904	1 896	98	466	180	232	7 701	
Murten	2 661	2 917	1 157	1 099	1 318	1 320	55	291	131	207	5 578	
Neuhausen a. Rheinfall	4 849	5 110	1 987	1 630	2 455	2 405	130	664	277	411	9 959	
Neuveville, La	1 601	1 844	685	716	808	796	39	224	69	108	3 445	
Nidau	3 171	3 627	1 284	1 189	1 600	1 640	80	469	207	329	6 798	
Payerne	3 475	3 819	1 468	1 330	1 768	1 749	86	497	153	243	7 294	
Peseux	2 551	2 836	1 037	999	1 270	1 270	78	323	166	244	5 387	
Rapperswil SG	3 630	3 791	1 733	1 471	1 653	1 620	65	403	179	297	7 421	
Romanshorn	4 397	4 679	1 840	1 664	2 239	2 190	100	495	218	330	9 076	
Rorschach	4 181	4 466	1 851	1 674	1 941	1 868	103	558	286	366	8 647	
Stans	3 405	3 578	1 635	1 520	1 563	1 588	65	316	142	154	6 983	
St. Moritz	2 861	2 728	1 270	1 189	1 432	1 217	32	163	127	159	5 589	
Sursee	3 809	4 250	1 828	1 883	1 780	1 762	76	413	125	192	8 059	
Zofingen	4 188	4 459	1 874	1 617	1 974	1 938	121	565	219	339	8 647	
Schweiz/Suisse	3 567 567	3 720 443	1 618 315	1 446 419	1 711 198	1 689 198	70 100	344 845	167 954	239 981	7 288 010	

2.4 Wohnbevölkerung nach der Konfession 2000

Städte mit ... Einwohnern	Prote- stantisch	Römisch- katholisch	Christ- katholisch	Christlich- orthodox	Andere christliche Gemein- schaften	Jüdische Glaubens- gemein- schaft	Islamische Gemein- schaften	Andere Kirchen und Religions- gemein- schaften	Keine Zugehörig- keit, ohne Angabe	Im ganzen
100 000 und mehr										
Basel	42 045	41 916	459	4 567	599	1 325	12 368	2 178	61 101	166 558
Bern	63 105	31 510	229	1 874	231	324	4 907	2 236	24 218	128 634
Genève	26 020	66 491	220	3 959	507	2 601	8 698	1 604	67 864	177 964
Lausanne	36 084	47 225	65	2 698	255	849	7 501	1 567	28 670	124 914
Zürich	116 630	120 853	562	12 490	762	4 903	20 888	6 097	80 088	363 273
50 000-99 999										
Luzern	9 227	35 682	140	1 744	95	196	1 824	1 073	9 515	59 496
St. Gallen	20 961	31 978	112	3 253	119	133	4 856	837	10 377	72 626
Winterthur	40 135	25 769	83	2 300	168	81	6 612	801	14 534	90 483
20 000-49 999										
Biel	20 579	14 241	87	613	94	61	3 156	632	9 192	48 655
Chaux-de-Fonds, La	11 425	11 320	300	205	31	129	1 369	218	12 019	37 016
Chur	12 710	14 713	15	589	21	13	917	424	3 587	32 989
Dietikon	5 662	8 930	25	763	16	24	2 614	320	2 999	21 353
Dübendorf	8 718	7 466	13	662	35	45	1 326	162	3 789	22 216
Emmen	3 416	17 253	40	1 237	50	9	1 848	228	2 804	26 885
Frauenfeld	9 729	8 239	18	337	12	18	1 043	160	2 398	21 954
Fribourg	3 082	24 614	13	443	30	62	1 676	275	5 352	35 547
Köniz	23 076	7 426	42	370	80	45	980	528	5 235	37 782
Kriens	3 914	16 524	48	549	37	142	812	188	2 528	24 742
Lancy	4 506	11 624	53	333	49	94	1 004	156	7 869	25 688
Lugano	1 517	18 035	44	1 149	31	165	981	135	4 503	26 560
Montreux	6 849	8 557	18	745	103	73	1 031	341	4 737	22 454
Neuchâtel	10 296	10 809	80	374	50	58	1 723	258	9 266	32 914
Riehen	8 442	4 683	56	213	52	95	272	137	6 420	20 370
Schaffhausen	14 502	9 267	48	814	61	18	2 450	345	6 123	33 628
Sion	1 419	21 220	18	212	11	15	1 360	160	2 756	27 171
Thun	28 120	5 852	37	441	37	17	1 365	497	4 011	40 377
Uster	12 859	9 059	21	443	38	32	1 533	281	4 305	28 571
Vernier	4 445	12 656	46	408	46	64	2 362	264	9 268	29 559
Yverdon-les-Bains	9 301	7 489	28	835	43	25	1 631	295	4 729	24 376
Zug	4 105	13 411	20	634	32	59	1 067	299	3 346	22 973
15 000-19 999										
Aarau	6 738	4 473	51	492	18	9	748	239	2 702	15 470
Adliswil	6 107	5 615	22	294	72	56	794	168	2 694	15 822
Allschwil	6 325	6 386	250	190	36	56	464	196	4 228	18 131
Baar	3 081	11 961	11	750	41	16	995	241	2 311	19 407
Baden	4 636	7 059	31	676	22	59	508	215	3 064	16 270
Bellinzona	651	12 185	25	544	7	12	423	59	2 557	16 463
Carouge GE	2 584	7 816	57	221	41	75	643	105	6 048	17 590
Gossau SG	4 201	9 608	22	943	20	1	625	104	1 281	16 805
Grenchen	6 026	5 654	171	154	12	3	1 145	177	2 596	15 938
Herisau	7 666	5 092	13	1 006	20	14	362	37	1 672	15 882
Horgen	6 854	5 863	18	363	41	21	1 213	295	2 764	17 432
Jona	5 168	8 800	12	369	14	4	618	231	1 731	16 947
Kloten	6 433	5 653	17	940	46	14	907	287	2 893	17 190
Kreuzlingen	5 708	6 339	13	632	63	11	2 064	111	2 177	17 118
Littau	1 643	10 154	18	932	16	8	1 270	226	1 662	15 929
Meyrin	3 187	7 833	28	281	43	60	1 207	191	6 718	19 548
Muttenz	7 798	4 844	44	135	37	15	670	213	2 898	16 654
Nyon	4 971	6 121	17	174	38	32	750	190	3 889	16 182
Olten	4 569	6 803	390	299	26	13	1 363	278	3 016	16 757
Onex	2 905	7 397	22	118	24	43	695	95	5 120	16 419
Ostermundigen	8 484	3 578	14	248	19	10	944	328	1 827	15 452
Pully	5 932	5 953	17	310	45	246	383	112	3 036	16 034
Regensdorf	5 404	4 779	14	512	27	14	1 460	140	2 748	15 098
Reinach BL	6 553	6 822	58	184	55	30	597	155	3 869	18 323
Renens VD	4 318	8 162	14	740	25	20	1 662	260	3 205	18 406
Solothurn	4 581	5 463	182	278	25	27	915	278	3 740	15 489
Thalwil	6 553	5 417	18	215	31	50	606	125	2 790	15 805
Vevey	4 544	6 676	8	427	45	43	1 083	137	3 239	16 202
Wädenswil	8 466	6 264	25	405	45	21	967	189	3 082	19 464
Wettingen	4 814	8 662	40	633	30	27	696	186	2 782	17 870
Wezikon ZH	8 161	5 683	17	324	42	14	1 174	148	2 566	18 129
Wil SG	3 805	8 817	6	473	21	10	1 433	116	1 711	16 392
10 000-14 999										
Affoltern a.A.	4 323	3 286	8	396	12	7	782	64	1 436	10 314
Altstätten	2 189	6 216	12	310	13	3	762	74	802	10 381
Amriswil	4 445	4 084	8	398	96	3	1 135	88	1 100	11 357
Arbon	4 592	5 090	8	371	33	1	1 167	104	1 540	12 906
Binningen	5 447	4 136	39	205	55	78	439	173	3 405	13 977

2.4 Population résidante, d'après la religion, en 2000

Villes de ... habitants	Protes- tants	Catho- liques romains	Catho- liques chrétiens	Chrétiens orthodoxes	Autres commu- nautés chrétiennes	Commu- nauté de confession juive	Commu- nautés islamiques	Autres Eglises et commu- nautés reli- gieuses	Aucune apparte- nance, sans indication	En tout
10 000-14 999										
Birsfelden	3 640	3 631	23	174	13	9	455	197	2 287	10 429
Brig-Glis	744	9 613	-	173	4	-	322	47	687	11 590
Buchs SG	4 581	3 524	6	274	10	-	939	68	997	10 399
Bülach	6 621	4 074	15	422	25	16	824	130	1 872	13 999
Bulle	747	8 436	8	54	2	10	701	74	1 117	11 149
Burgdorf	9 934	1 993	14	211	19	3	865	276	1 399	14 714
Cham	2 286	8 145	5	310	36	14	715	89	1 559	13 159
Davos	5 569	3 950	10	439	26	8	79	56	1 280	11 417
Delémont	1 440	7 826	19	58	3	9	547	60	1 391	11 353
Ebikon	1 569	7 683	15	333	11	6	475	115	1 115	11 322
Ecublens VD	3 155	4 308	7	284	11	8	544	80	1 830	10 227
Einsiedeln	1 240	9 834	2	288	5	-	332	106	815	12 622
Freienbach	2 915	7 641	6	202	18	12	633	92	1 536	13 055
Horw	1 905	8 153	17	215	15	3	472	135	1 733	12 648
Illnau-Effretikon	7 011	4 110	18	306	22	26	847	117	2 034	14 491
Ittigen	6 367	2 279	23	214	45	10	387	192	1 474	10 991
Küssnacht ZH	6 177	3 325	8	145	33	118	248	67	2 363	12 484
Küssnacht a.R.	1 152	7 891	2	146	17	2	501	76	917	10 704
Langenthal	8 791	2 610	14	281	13	2	847	232	1 288	14 078
Liestal	5 995	3 641	36	261	14	8	699	180	2 096	12 930
Locarno	1 072	10 179	26	856	4	15	200	39	2 170	14 561
Locle, Le	3 472	3 582	27	56	13	-	329	36	3 014	10 529
Lyss	6 813	2 082	12	116	10	1	404	189	1 032	10 659
Martigny	867	11 089	13	115	5	2	696	60	1 514	14 361
Meilen	5 730	3 041	16	184	36	39	339	69	2 026	11 480
Monthey	1 540	9 790	5	163	17	8	744	53	1 613	13 933
Morges	5 870	4 925	9	201	35	16	412	61	2 625	14 154
Münchenstein	4 621	3 771	36	138	57	12	390	169	2 508	11 702
Münsingen	8 046	1 472	7	57	17	6	261	113	958	10 937
Muri BE	8 153	2 065	20	71	42	33	197	134	1 856	12 571
Oftringen	4 665	2 984	19	252	11	1	999	69	1 305	10 305
Opfikon	3 628	4 204	8	691	17	9	1 432	237	1 836	12 062
Pratteln	5 456	4 319	52	607	25	5	1 691	104	2 645	14 904
Prilly	3 798	4 357	9	221	15	14	651	106	1 784	10 955
Rheinfelden	3 520	3 858	285	168	27	10	757	103	1 945	10 673
Ricterswil	4 657	3 572	5	112	31	12	301	72	1 592	10 354
Rüti ZH	4 488	3 847	-	219	7	1	807	135	1 300	10 804
Schlieren	3 939	5 269	12	628	11	13	1 367	263	1 854	13 356
Schwyz	751	11 269	7	423	3	5	502	80	762	13 802
Sierre	864	11 139	3	359	12	5	430	64	1 441	14 317
Spiez	9 009	1 516	14	150	13	3	203	84	1 035	12 027
Stäfa	5 883	3 145	8	106	12	12	365	39	1 997	11 567
Steffisburg	10 578	1 778	18	136	14	8	333	106	1 378	14 349
Thônex	2 328	5 154	33	153	47	110	464	67	3 785	12 141
Tour-de-Peilz, La	4 036	3 859	8	207	49	17	203	66	1 785	10 230
Uzwil	3 860	5 446	1	552	18	-	887	82	1 131	11 977
Versoix	2 150	3 667	13	191	78	45	554	123	3 488	10 309
Volketswil	6 118	4 535	9	203	29	6	1 072	131	1 967	14 070
Wallisellen	5 258	3 858	11	290	19	11	601	90	1 801	11 939
Wohlen AG	2 626	7 531	14	477	15	6	1 081	125	1 454	13 329
Worb	7 310	1 543	13	118	36	2	357	137	1 379	10 895
Zollikon	5 473	3 161	12	162	42	185	208	90	2 329	11 662
moins de 10 000										
Aesch BL	2 882	4 294	20	187	57	3	496	92	1 704	9 735
Altdorf UR	614	6 701	3	304	9	1	384	51	474	8 541
Appenzell	537	4 143	-	181	8	3	379	18	178	5 447
Arosa	1 162	1 140	1	109	3	8	14	19	315	2 771
Chiasso	230	6 235	20	70	4	1	222	33	905	7 720
Glarus	2 520	2 095	2	78	-	1	352	30	478	5 556
Lenzburg	3 189	2 611	7	111	8	-	646	65	931	7 568
Moutier	2 599	3 684	11	50	17	3	266	20	1 051	7 701
Murten	2 825	1 675	3	96	10	2	281	16	670	5 578
Neuhausen a. Rheinfall	3 765	2 721	6	577	11	1	1 032	50	1 796	9 959
Neuveville, La	1 748	947	7	22	1	2	83	8	627	3 445
Nidau	3 795	1 503	17	95	10	16	303	48	1 011	6 798
Payerne	2 758	3 379	6	81	5	4	356	25	680	7 294
Peseux	1 962	1 740	13	24	11	7	225	20	1 385	5 387
Rapperswil SG	2 119	3 780	1	166	8	6	357	128	856	7 421
Romanshorn	3 543	3 220	6	171	46	-	1 002	87	1 001	9 076
Rorschach	2 042	4 033	9	407	13	1	1 106	68	968	8 647
Stans	756	5 354	1	71	8	-	207	38	548	6 983
St. Moritz	1 736	3 137	4	124	6	16	43	7	516	5 589
Sursee	791	6 004	10	245	14	2	381	89	523	8 059
Zofingen	4 217	2 680	29	146	13	6	282	55	1 219	8 647
Schweiz/Suisse	2 569	12 430	47 887	13 312	131 851	14 385	17 914	310 807	57 126	1 125 604
										7 288 010

2.5 Wohnbevölkerung nach der Hauptsprache 2000

Städte mit ... Einwohnern	Deutsch	Franzö- sisch	Italie- nisch	Räto- roma- nisch	Englisch	Spanische Sprachen	Portugie- sisch	Osteuro- päische Sprachen	Übrige euro- päische Sprachen	Asiatische Sprachen	Übrige Sprachen	Im ganzen
100 000 und mehr												
Basel	129 592	4 280	9 049	202	2 376	3 756	1 471	11 516	588	3 152	576	166 558
Bern	104 465	4 671	5 062	171	1 417	3 012	1 047	4 672	430	2 745	942	128 634
Genève	7 050	128 622	7 320	113	7 853	7 462	6 625	5 813	1 034	3 578	2 494	177 964
Lausanne	5 365	98 424	4 976	62	1 814	3 418	3 160	4 120	549	1 840	1 186	124 914
Zürich	282 277	7 746	17 063	990	6 702	7 869	5 921	21 944	1 825	8 406	2 530	363 273
50 000-99 999												
Luzern	50 252	677	1 627	98	613	780	726	2 728	279	1 501	215	59 496
St. Gallen	60 297	575	2 722	147	363	773	564	5 547	151	1 186	301	72 626
Winterthur	75 137	854	4 437	145	615	959	663	5 915	242	1 160	356	90 483
20 000-49 999												
Biel	26 957	13 695	2 925	37	263	1 066	555	1 912	58	848	339	48 655
Chaux-de-Fonds, La	900	31 653	1 335	32	116	549	1 173	689	32	316	221	37 016
Chur	26 715	140	1 692	1 765	112	335	413	1 141	81	502	93	32 989
Dietikon	15 787	230	1 906	41	111	274	317	2 168	34	385	100	21 353
Dübendorf	18 173	437	1 004	48	227	317	300	1 289	81	250	90	22 216
Emmen	21 931	171	1 052	38	82	419	343	2 442	34	285	88	26 885
Frauenfeld	18 295	121	1 036	30	95	198	817	991	76	234	61	21 954
Fribourg	7 520	22 603	1 359	55	266	600	886	1 328	119	531	280	35 547
Köniz	32 994	1 023	837	37	285	501	192	845	105	731	232	37 782
Kriens	22 110	155	631	31	125	193	127	982	52	245	91	24 742
Lancy	883	20 422	1 029	10	409	817	1 031	456	90	327	214	25 688
Lugano	1 855	597	20 998	39	248	367	421	1 489	90	319	137	26 560
Montreux	1 398	16 695	897	9	595	598	499	793	177	631	162	22 454
Neuchâtel	1 845	25 881	1 421	6	448	515	1 073	870	117	422	316	32 914
Riehen	18 509	365	355	29	291	123	29	388	80	168	33	20 370
Schaffhausen	28 340	209	1 069	40	192	329	180	2 578	81	505	105	33 628
Sion	1 523	22 338	855	19	77	293	912	640	30	295	189	27 171
Thun	36 551	399	728	31	141	253	344	1 222	88	548	72	40 377
Uster	24 286	252	1 282	67	201	391	294	1 303	95	334	66	28 571
Vernier	908	21 767	1 452	23	396	1 247	1 582	1 212	55	392	525	29 559
Yverdon-les-Bains	551	20 134	717	9	86	369	859	1 300	25	201	125	24 376
Zug	18 792	304	875	49	471	219	211	1 412	222	373	45	22 973
15 000-19 999												
Aarau	13 074	166	507	14	70	209	71	906	46	315	92	15 470
Adliswil	12 806	323	778	43	393	176	144	735	72	270	82	15 822
Allschwil	15 689	433	580	16	202	186	56	511	74	323	61	18 131
Baar	16 119	196	706	19	215	146	291	1 304	89	305	17	19 407
Baden	13 631	238	530	18	244	165	110	896	138	263	37	16 270
Bellinzona	590	189	14 392	13	41	193	198	669	11	94	73	16 463
Carouge GE	567	13 700	846	9	352	574	921	320	65	113	123	17 590
Gossau SG	14 855	48	349	24	39	61	116	1 105	18	154	36	16 805
Grenchen	13 033	460	1 022	16	50	126	78	901	17	194	41	15 938
Herisau	13 816	49	537	17	44	177	127	942	57	98	18	15 882
Horgen	13 923	178	987	32	332	164	119	1 233	130	292	42	17 432
Jona	14 951	100	453	41	100	196	113	712	55	193	33	16 947
Kloten	13 540	371	714	48	280	275	203	1 170	74	387	128	17 190
Kreuzlingen	13 645	95	886	18	65	229	140	1 727	55	208	50	17 118
Littau	12 049	116	993	31	39	279	341	1 742	22	259	58	15 929
Meyrin	817	14 320	809	12	512	687	787	829	103	396	276	19 548
Muttenz	14 642	254	648	18	104	145	44	457	45	269	28	16 654
Nyon	918	12 274	565	9	647	404	568	411	132	201	53	16 182
Oltén	13 855	167	844	22	126	148	86	1 065	30	353	61	16 757
Onex	538	13 064	767	8	204	563	692	323	49	111	100	16 419
Ostermundigen	12 677	372	677	18	74	266	89	722	27	431	99	15 452
Pully	774	13 270	453	3	451	271	227	251	158	123	53	16 034
Regensdorf	11 747	188	845	42	124	192	258	1 347	39	235	81	15 098
Reinach BL	16 239	307	556	11	202	142	24	526	56	208	52	18 323
Renens VD	567	13 576	1 214	11	77	605	810	1 129	24	249	144	18 406
Solothurn	13 270	193	469	19	72	137	59	842	42	340	46	15 489
Thalwil	13 272	266	713	49	367	128	54	617	135	155	49	15 805
Vevey	599	12 526	854	7	171	351	601	715	56	151	171	16 202
Wädenswil	16 552	230	757	32	262	186	83	976	109	217	60	19 464
Wettingen	15 039	178	911	26	139	204	146	922	62	184	59	17 870
Wetzikon ZH	15 189	117	1 035	33	90	180	283	901	49	194	58	18 129
Wil SG	13 943	60	488	26	79	91	63	1 348	52	208	34	16 392
10 000-14 999												
Affoltern a.A.	8 511	81	514	14	80	118	44	778	26	87	61	10 314
Altstätten	9 243	17	172	22	33	22	29	726	18	82	17	10 381
Amriswil	9 453	29	510	14	26	77	101	913	12	185	37	11 357
Arbon	10 903	61	516	32	39	111	112	945	15	142	30	12 906
Binningen	11 709	378	517	22	234	176	76	490	102	239	34	13 977

2.5 Population résidente, d'après la langue principale, en 2000

Villes de ... habitants	Allemand	Français	Italien	Rhétoromanche	Anglais	Langues espagnoles	Portugais	Langues d'Europe de l'est	Autres langues européennes	Langues asiatiques	Autres langues	En tout
10 000-14 999												
Birsfelden	8 591	217	617	9	45	167	52	439	20	250	22	10 429
Brig-Glis	10 465	197	221	8	66	21	75	342	49	117	29	11 590
Buchs SG	8 826	62	282	39	50	61	47	862	22	111	37	10 399
Bülach	11 746	155	652	20	116	127	70	905	42	135	31	13 999
Bulle	345	9 492	125	2	56	137	488	356	27	73	48	11 149
Burgdorf	13 088	116	402	8	55	69	31	672	30	225	18	14 714
Cham	11 282	136	245	23	216	103	100	828	66	125	35	13 159
Davos	9 849	74	313	177	70	63	258	391	165	51	6	11 417
Delémont	350	9 574	449	5	30	348	137	329	10	91	30	11 353
Ebikon	9 793	68	331	16	54	75	109	633	23	167	53	11 322
Ecublens VD	467	7 825	667	4	68	276	347	393	30	108	42	10 227
Einsiedeln	11 653	41	144	27	38	22	47	441	57	137	15	12 622
Freienbach	11 480	73	298	29	162	76	114	617	53	140	13	13 055
Horw	10 937	97	294	14	150	83	99	444	56	394	80	12 648
Illnau-Effretikon	12 306	131	630	41	91	108	99	807	64	173	41	14 491
Ittigen	9 477	272	283	4	63	119	73	403	38	206	53	10 991
Küssnacht ZH	10 744	234	313	23	451	116	81	281	142	77	22	12 484
Küssnacht a.R.	9 362	56	262	14	79	44	114	638	42	86	7	10 704
Langenthal	11 994	108	484	5	46	136	128	833	25	296	23	14 078
Liestal	10 759	122	660	12	90	70	91	747	53	307	19	12 930
Locarno	1 528	189	11 153	27	31	337	217	845	64	126	44	14 561
Locle, Le	203	9 264	423	6	36	129	185	183	10	38	52	10 529
Lyss	9 072	196	356	6	40	271	114	347	16	216	25	10 659
Martigny	227	12 227	597	9	39	147	602	380	16	59	58	14 361
Meilen	10 051	181	281	25	196	113	82	332	96	100	23	11 480
Monthey	295	11 856	520	7	39	210	430	462	15	49	50	13 933
Morges	601	11 654	566	2	158	227	469	309	49	74	45	14 154
Münchenstein	10 203	193	435	8	117	93	33	364	37	190	29	11 702
Münsingen	10 164	117	160	9	49	41	28	188	12	147	22	10 937
Muri BE	11 180	383	178	8	186	68	34	228	62	167	77	12 571
Oftringen	8 390	75	555	13	27	104	114	890	9	93	35	10 305
Opfikon	8 743	218	660	33	209	304	192	1 125	45	379	154	12 062
Pratteln	11 408	184	1 071	17	74	181	93	1 533	15	281	47	14 904
Prilly	364	8 774	503	6	56	314	363	390	12	102	71	10 955
Rheinfelden	8 848	141	402	9	113	85	121	703	47	166	38	10 673
Richterswil	9 220	99	303	17	182	80	44	257	63	75	14	10 354
Rüti ZH	9 237	64	492	16	66	73	71	634	12	109	30	10 804
Schlieren	9 521	127	1 135	35	98	273	414	1 362	20	290	81	13 356
Schwyz	12 441	23	273	25	39	44	70	666	27	170	24	13 802
Sierre	1 803	10 710	765	6	48	57	403	382	14	81	48	14 317
Spiez	11 302	101	100	5	47	26	41	250	43	89	23	12 027
Stäfa	10 249	117	379	18	131	84	74	374	55	61	25	11 567
Steffisburg	13 274	122	179	6	36	124	112	359	29	90	18	14 349
Thônex	483	9 626	405	7	358	326	474	197	51	123	91	12 141
Tour-de-Peilz, La	605	8 490	295	5	217	161	127	169	54	83	24	10 230
Uzwil	10 321	45	310	21	41	53	40	1 031	9	94	12	11 977
Versoix	415	7 611	281	3	738	203	217	316	135	265	125	10 309
Volketswil	12 001	159	440	16	101	132	135	830	57	152	47	14 070
Wallisellen	9 930	175	455	34	173	134	192	567	91	128	60	11 939
Wohlen AG	10 635	72	1 081	12	54	95	111	1 057	22	151	39	13 329
Worb	9 869	135	202	6	48	57	27	300	26	194	31	10 895
Zollikon	10 013	265	282	30	347	84	104	262	124	140	11	11 662
moins de 10 000												
Aesch BL	8 258	139	540	9	77	77	36	434	37	116	12	9 735
Altdorf UR	7 539	19	212	16	19	24	31	588	23	66	4	8 541
Appenzell	4 723	14	98	3	17	69	21	461	8	28	5	5 447
Arosa	2 211	24	113	29	16	24	202	123	20	9	-	2 771
Chiasso	196	71	7 048	4	19	42	71	201	4	38	26	7 720
Glarus	4 777	17	264	5	14	87	41	306	16	24	5	5 556
Lenzburg	5 903	65	658	16	49	75	132	510	33	94	33	7 568
Moutier	303	6 658	275	2	17	94	138	154	6	24	30	7 701
Murten	4 269	716	108	5	31	86	96	209	20	22	16	5 578
Neuhausen a. Rheinfall	8 087	44	426	16	42	117	57	1 060	6	81	23	9 959
Neuveville, La	540	2 644	100	3	16	41	31	48	8	7	7	3 445
Nidau	5 022	1 071	186	5	34	58	49	229	11	88	45	6 798
Payerne	251	6 061	219	1	13	103	339	242	1	39	25	7 294
Peseux	211	4 463	217	5	41	57	191	115	9	48	30	5 387
Rapperswil SG	6 225	68	303	25	51	128	78	362	15	137	29	7 421
Romanshorn	7 599	39	259	6	34	64	146	756	19	147	7	9 076
Rorschach	6 572	38	462	13	47	161	233	1 008	7	90	16	8 647
Stans	6 395	38	141	7	39	21	68	183	13	70	8	6 983
St. Moritz	3 286	122	1 220	264	59	40	369	178	28	18	5	5 589
Sursee	7 001	26	204	14	19	55	102	504	20	106	8	8 059
Zofingen	7 635	74	307	8	45	51	127	275	18	81	26	8 647
Schweiz/Suisse	4 640 359	1 485 056	470 961	35 095	73 425	77 506	89 527	289 066	24 490	77 032	25 493	7 288 010

2.6 Erwerbstätige¹ nach Wirtschaftssektoren 2000

Städte mit ... Einwohnern	1. Sektor ²		2. Sektor ³		3. Sektor ⁴		alle Sektoren ⁵		Ausländer- anteil in Promille
	im ganzen	davon Ausländer	im ganzen	davon Ausländer	im ganzen	davon Ausländer	im ganzen	davon Ausländer	
100 000 und mehr									
Basel	409	120	13 087	5 605	53 432	15 794	82 449	27 378	332
Bern	554	101	9 225	3 034	50 137	10 470	70 604	16 723	237
Genève	431	190	8 131	4 708	62 490	26 234	91 880	44 119	480
Lausanne	799	243	6 705	3 187	42 575	15 302	59 599	22 854	383
Zürich	1 000	384	23 959	9 601	141 305	41 661	200 110	63 541	318
50 000-99 999									
Luzern	139	27	4 539	1 360	21 551	4 162	30 735	6 685	218
St. Gallen	259	31	7 823	3 300	23 821	5 596	37 326	10 674	286
Winterthur	586	144	9 949	3 417	30 708	6 109	47 923	11 695	244
20 000-49 999									
Biel	143	26	6 805	2 709	13 152	2 905	24 285	6 961	287
Chaux-de-Fonds, La	304	37	6 664	2 948	8 831	1 859	17 870	5 519	309
Chur	171	22	3 094	970	12 155	2 025	17 950	3 538	197
Dietikon	82	32	2 589	1 217	7 317	2 417	11 714	4 413	377
Dübendorf	130	48	2 480	794	8 804	1 913	13 139	3 301	251
Emmen	169	25	4 049	1 582	7 828	1 708	13 876	3 898	281
Frauenfeld	191	37	3 381	1 302	6 953	1 315	12 029	3 110	259
Fribourg	101	31	2 730	1 273	10 769	2 575	17 207	4 998	290
Köniz	469	29	3 380	625	13 606	1 640	19 957	2 830	142
Kriens	144	15	2 644	513	8 338	1 019	12 659	1 843	146
Lancy	104	42	1 774	866	8 761	2 814	12 713	4 736	373
Lugano	47	26	1 239	679	8 718	3 687	12 191	5 426	445
Montreux	152	46	1 432	617	6 632	2 527	10 202	4 059	398
Neuchâtel	212	47	3 558	1 662	10 222	3 041	16 353	5 603	343
Riehen	74	14	1 493	284	6 083	881	8 930	1 432	160
Schaffhausen	212	33	4 407	1 627	10 060	2 201	17 105	4 559	267
Sion	317	93	2 173	860	8 581	2 044	13 101	3 647	278
Thun	270	33	4 808	939	12 828	1 293	20 515	2 690	131
Uster	270	38	3 677	1 155	9 937	1 740	16 119	3 556	221
Vernier	100	45	2 359	1 416	8 733	3 671	13 822	6 625	479
Yverdon-les-Bains	213	94	2 382	1 193	6 641	1 878	11 191	4 029	360
Zug	102	10	2 411	869	8 440	1 760	12 733	3 179	250
15 000-19 999									
Aarau	78	14	1 658	610	5 518	974	8 243	1 865	226
Adliswil	81	30	1 422	473	6 129	1 347	8 762	2 182	249
Allschwil	79	11	1 874	406	6 146	1 016	9 313	1 727	185
Baar	186	29	3 087	1 042	6 660	1 297	11 165	2 736	245
Baden	87	20	2 032	769	6 205	1 295	9 476	2 417	255
Bellinzona	56	13	1 192	652	5 139	1 487	7 374	2 518	341
Carouge GE	76	37	1 186	625	6 202	2 125	9 073	3 519	388
Gossau SG	226	9	2 752	779	4 944	676	9 014	1 741	193
Grenchen	135	22	3 430	1 128	3 366	585	7 988	2 064	258
Herisau	259	46	2 829	1 035	4 328	717	8 447	2 050	243
Horgen	174	60	2 263	882	6 033	1 246	9 665	2 586	268
Jona	129	6	2 490	613	5 615	799	9 371	1 673	179
Kloten	90	16	1 494	436	7 317	1 829	10 182	2 699	265
Kreuzlingen	113	49	2 573	1 389	4 704	1 651	8 794	3 799	432
Littau	120	17	2 294	1 010	4 909	1 436	8 590	2 957	344
Meyrin	118	35	1 343	688	6 517	2 538	10 137	4 625	456
Muttenz	95	16	1 736	384	5 395	848	8 261	1 484	180
Nyon	195	96	1 185	513	6 007	2 069	8 631	3 288	381
Olten	39	3	1 897	646	5 163	1 048	8 299	2 084	251
Onex	84	35	1 146	569	5 382	1 777	7 841	2 961	378
Ostermundigen	104	29	1 725	493	5 604	1 119	8 550	1 955	229
Pully	98	25	853	259	5 828	1 382	7 822	1 956	250
Regensdorf	114	29	1 809	693	5 429	1 377	8 904	2 829	318
Reinach BL	73	13	2 064	426	6 140	820	9 536	1 490	156
Renens VD	127	72	2 058	1 364	5 624	2 735	9 293	5 112	550
Solothurn	79	13	1 886	631	4 769	689	8 023	1 663	207
Thalwil	48	15	1 377	441	6 326	1 162	8 860	1 875	212
Vevey	103	50	1 455	811	4 845	1 843	7 741	3 324	429
Wädenswil	224	21	2 259	754	6 868	1 205	10 742	2 340	218
Wettingen	112	13	2 156	691	5 869	1 177	9 455	2 289	242
Wetzikon ZH	118	17	2 802	923	5 673	1 005	9 868	2 293	232
Wil SG	93	27	2 191	822	5 113	967	8 568	2 155	252
10 000-14 999									
Affoltern a.A.	76	14	1 355	531	3 313	648	5 486	1 431	261
Altstätten	250	22	1 908	555	2 442	281	5 327	1 048	197
Amriswil	191	20	1 964	745	2 761	485	5 770	1 523	264
Arbon	78	14	2 232	842	3 338	828	6 481	1 954	301
Binningen	60	14	1 169	337	4 677	866	6 997	1 475	211

¹ Erwerbstätige aus der Wohnbevölkerung mit 1 und mehr Arbeitsstunden. Die Angaben beziehen sich nur auf die in der betreffenden Stadt wohnhaften Erwerbstätigen ungeachtet ihres Arbeitsortes, und sind somit nicht mit der Zahl aller in der Gemeinde Beschäftigten (Arbeitsbevölkerung) zu verwechseln. ² Landwirtschaft, Gartenbau, Forstwirtschaft, Fischerei ³ Industrie, Handwerk, Baugewerbe ⁴ Dienstleistungen ⁵ Einschliesslich Sektor unbekannt

2.6 Population active occupée¹, d'après les secteurs économiques, en 2000

Villes de ... habitants	Secteur primaire ²		Secteur secondaire ³		Secteur tertiaire ⁴		Population active ⁵		Etrangers en pour- mille
	en tout	dont étrangers	en tout	dont étrangers	en tout	dont étrangers	en tout	dont étrangers	
10 000-14 999									
Birsfelden	35	9	995	294	3 425	819	5 179	1 337	258
Brig-Glis	87	7	1 147	152	3 308	333	5 400	637	118
Buchs SG	88	11	1 688	615	2 833	576	5 359	1 440	269
Bülach	109	13	1 814	597	4 991	812	7 908	1 687	213
Bulle	117	19	1 520	587	3 008	586	5 480	1 457	266
Burgdorf	80	2	1 912	499	4 676	546	7 592	1 208	159
Cham	132	17	1 897	530	4 504	619	7 451	1 347	181
Davos	183	10	767	192	5 099	1 453	6 936	1 845	266
Delémont	71	15	1 690	734	3 017	604	5 515	1 628	295
Ebikon	86	4	1 529	375	3 648	595	6 006	1 140	190
Ecublens VD	75	27	1 156	598	3 444	1 325	5 381	2 276	423
Einsiedeln	294	9	1 958	319	3 542	419	6 743	867	129
Freienbach	127	10	1 945	472	4 612	721	7 534	1 398	186
Horw	116	16	1 135	236	4 210	550	6 443	1 083	168
Illnau-Effretikon	190	35	1 840	523	5 368	855	8 396	1 662	198
Ittigen	56	10	1 080	256	4 296	627	6 207	1 077	174
Küssnacht ZH	97	14	690	160	4 494	757	6 337	1 179	186
Küssnacht a.R.	252	21	1 641	406	3 038	367	5 736	949	165
Langenthal	109	21	2 120	638	4 244	656	7 340	1 552	211
Liestal	103	24	1 582	522	4 232	919	6 829	1 784	261
Locarno	83	23	1 277	564	4 239	1 602	6 688	2 649	396
Locle, Le	86	9	2 110	871	2 096	372	4 855	1 457	300
Lyss	90	9	1 922	579	3 452	452	6 091	1 160	190
Martigny	147	35	1 719	651	4 347	1 185	7 227	2 235	309
Meilen	97	12	937	228	4 401	626	6 240	1 027	165
Monthey	103	21	2 015	746	3 717	1 005	6 788	2 088	308
Morges	110	42	1 203	487	4 926	1 413	7 229	2 316	320
Münchenstein	57	7	1 132	290	3 773	654	5 729	1 113	194
Münsingen	133	26	1 116	139	3 881	313	5 729	548	96
Muri BE	67	5	1 016	125	4 533	378	6 556	694	106
Oftringen	81	13	1 970	755	2 773	603	5 555	1 608	289
Opfikon	49	15	1 238	506	4 737	1 624	7 100	2 656	374
Pratteln	106	26	1 930	777	4 375	1 383	7 708	2 789	362
Prilly	78	38	995	494	3 451	1 206	5 276	2 124	403
Rheinfelden	95	34	1 478	519	3 401	754	5 578	1 464	262
Richterswil	121	14	1 176	266	3 600	493	5 629	909	161
Rüti ZH	103	8	1 692	517	3 168	557	5 771	1 314	228
Schlieren	47	15	1 672	889	4 540	1 703	7 443	3 220	433
Schwyz	322	15	2 031	520	4 060	486	7 294	1 168	160
Sierre	171	64	1 503	568	4 058	1 030	6 938	2 092	302
Spiez	144	9	1 247	130	3 772	255	5 928	495	84
Stäfa	114	16	1 411	323	3 914	494	6 298	1 043	166
Steffisburg	175	11	1 789	222	4 503	368	7 364	718	98
Thônex	78	39	673	315	4 004	1 298	5 675	2 081	367
Tour-de-Peilz, La	69	15	833	267	3 174	779	4 762	1 265	266
Uzwil	113	17	2 090	688	3 092	491	6 069	1 432	236
Versoix	58	11	564	238	3 262	1 169	4 864	1 920	395
Volketswil	105	17	1 975	519	5 410	869	8 494	1 698	200
Wallisellen	64	19	1 315	392	4 556	885	6 781	1 546	228
Wohlen AG	93	27	2 180	923	3 611	771	7 002	2 118	302
Worb	248	17	1 271	179	3 577	348	6 015	676	112
Zollikon	43	10	575	136	4 330	771	5 903	1 112	188
moins de 10 000									
Aesch BL	75	16	1 289	378	3 151	558	5 182	1 135	219
Altdorf UR	254	14	1 175	374	2 261	252	4 256	747	176
Appenzell	149	3	980	332	1 509	271	2 842	632	222
Arosa	20	10	227	63	1 487	550	2 011	706	351
Chiasso	23	14	433	226	2 399	816	3 410	1 347	395
Glarus	85	20	975	364	1 673	287	2 964	705	238
Lenzburg	79	29	1 090	548	2 255	511	4 063	1 350	332
Moutier	39	2	1 643	547	1 623	256	3 845	947	246
Murten	89	9	740	235	1 759	306	2 977	639	215
Neuhausen a. Rheinfall	68	15	1 589	687	2 615	693	4 984	1 667	334
Neuveville, La	37	7	438	120	891	137	1 650	317	192
Nidau	20	-	918	211	1 965	240	3 434	564	164
Payerne	178	30	955	478	1 991	426	3 500	1 061	303
Peseux	40	14	650	283	1 510	375	2 527	787	311
Rapperswil SG	35	11	986	324	2 450	535	4 014	1 031	257
Romanshorn	95	21	1 518	669	2 198	422	4 464	1 336	299
Rorschach	24	9	1 484	874	2 215	749	4 364	1 914	439
Stans	83	1	962	151	2 298	186	3 832	402	105
St. Moritz	22	7	401	156	2 821	1 299	3 732	1 641	440
Sursee	42	6	1 206	360	2 708	378	4 475	866	194
Zofingen	52	8	1 372	381	2 626	357	4 472	812	182
Schweiz/Suisse	127 880	11 421	847 426	229 758	2 274 914	433 339	3 789 416	820 569	217

¹ Population active occupée de la population résidante, avec 1 heure de travail et plus par semaine. Les données se réfèrent aux personnes résidant dans la ville respective sans prendre en considération leur lieu de travail. Les chiffres ainsi établis se distinguent donc de ceux relatifs à l'ensemble des personnes occupées dans la commune. ² Agriculture, horticulture, sylviculture, pêche ³ Industrie, arts et métiers, bâtiment ⁴ Services ⁵ Y compris secteur inconnu

2.7a Erwerbstätige, Pendler und Arbeitsbevölkerung 2000

Städte mit ... Einwohnern	Erwerbstätige aus der Wohnbevölkerung				Zu- pendler	Arbeits- bevölke- rung ²	von Pendlern benützte Verkehrsmittel			
	im ganzen	Arbeitsort unbekannt	Weg- pendler	in Wohn- gemeinde arbeitend ¹			Wegpendler ³		Zupendler ³	
							öffent- lich	privat	öffent- lich	privat
100 000 und mehr										
Basel	82 449	9 743	17 003	55 703	58 940	114 643	8 626	7 692	31 610	26 040
Bern	70 604	7 736	14 640	48 228	86 827	135 055	7 451	6 517	47 224	37 198
Genève	91 880	16 487	21 294	54 099	60 760	114 859	7 827	11 955	23 083	34 852
Lausanne	59 599	6 538	16 994	36 067	49 081	85 148	6 536	9 762	17 200	30 438
Zürich	200 110	20 875	38 636	140 599	177 944	318 543	18 939	17 870	99 489	74 084
50 000-99 999										
Luzern	30 735	2 946	10 347	17 442	31 527	48 969	4 552	5 431	14 744	15 862
St. Gallen	37 326	3 667	8 054	25 605	28 338	53 943	3 016	4 798	10 978	16 563
Winterthur	47 923	4 017	17 388	26 518	22 938	49 456	8 589	8 323	8 558	13 862
20 000-49 999										
Biel	24 285	2 647	7 121	14 517	16 289	30 806	2 598	4 126	4 739	11 107
Chaux-de-Fonds, La	17 870	1 520	3 188	13 162	5 001	18 163	734	2 355	990	3 886
Chur	17 950	1 443	2 772	13 735	9 863	23 598	808	1 794	3 423	6 108
Dietikon	11 714	1 052	7 591	3 071	8 887	11 958	3 171	4 130	1 897	6 595
Dübendorf	13 139	1 043	8 586	3 510	9 258	12 768	3 375	4 938	2 712	6 343
Emmen	13 876	1 168	7 804	4 904	6 858	11 762	2 415	5 148	1 149	5 487
Frauenfeld	12 029	942	4 394	6 693	7 439	14 132	1 332	2 940	1 293	5 900
Fribourg	17 207	2 374	5 621	9 212	15 287	24 499	2 056	3 225	3 965	10 799
Köniz	19 957	1 505	12 955	5 497	9 086	14 583	6 816	5 643	3 308	5 535
Kriens	12 659	930	8 057	3 672	5 502	9 174	3 027	4 839	1 136	4 200
Lancy	12 713	1 568	9 075	2 070	6 582	8 652	3 172	5 527	1 964	4 331
Lugano	12 191	1 311	3 566	7 314	19 799	27 113	585	2 666	5 271	13 353
Montreux	10 202	1 245	4 359	4 598	4 288	8 886	1 320	2 924	1 098	3 070
Neuchâtel	16 353	1 726	5 417	9 210	14 049	23 259	1 925	3 353	4 002	9 660
Riehen	8 930	750	6 117	2 063	1 675	3 738	2 986	2 990	748	884
Schaffhausen	17 105	1 608	5 535	9 962	7 990	17 952	2 299	3 100	2 625	5 079
Sion	13 101	1 540	2 522	9 039	11 756	20 795	539	1 883	1 715	9 554
Thun	20 515	1 663	8 458	10 394	11 610	22 004	3 225	5 027	2 623	8 561
Uster	16 119	1 303	9 593	5 223	6 800	12 023	4 256	5 154	2 025	4 593
Vernier	13 822	1 979	9 375	2 468	6 698	9 166	3 494	5 372	1 419	5 032
Yverdon-les-Bains	11 191	1 206	4 371	5 614	5 101	10 715	1 134	3 082	850	4 130
Zug	12 733	862	5 610	6 261	17 086	23 347	2 247	3 128	6 536	9 912
15 000-19 999										
Aarau	8 243	607	3 802	3 834	17 685	21 519	1 717	1 990	5 855	11 167
Adliswil	8 762	638	6 070	2 054	3 018	5 072	2 663	3 174	967	1 961
Allschwil	9 313	700	6 527	2 086	3 603	5 689	3 158	3 245	1 098	2 399
Baar	11 165	581	6 614	3 970	8 132	12 102	2 276	3 960	1 427	6 423
Baden	9 476	674	5 022	3 780	15 352	19 132	2 118	2 752	6 410	8 315
Bellinzona	7 374	485	2 460	4 429	8 112	12 541	403	1 936	1 225	6 589
Carouge GE	9 073	1 181	5 751	2 141	10 638	12 779	2 191	3 062	2 928	6 973
Gossau SG	9 014	590	4 219	4 205	5 669	9 874	1 379	2 740	981	4 494
Grenchen	7 988	656	3 008	4 324	4 862	9 186	698	2 190	1 150	3 587
Herisau	8 447	641	3 091	4 715	3 402	8 117	860	2 156	871	2 441
Horgen	9 665	717	5 535	3 413	4 363	7 776	2 192	3 207	1 147	3 092
Jona	9 371	662	5 973	2 736	3 270	6 006	1 915	3 825	672	2 473
Kloten	10 182	821	5 165	4 196	23 259	27 455	2 086	2 908	7 466	15 245
Kreuzlingen	8 794	792	3 330	4 672	3 600	8 272	572	2 613	462	3 037
Littau	8 590	812	5 833	1 945	3 298	5 243	2 113	3 474	583	2 611
Meyrin	10 137	1 693	6 033	2 411	9 960	12 371	1 929	3 857	2 272	7 314
MuttENZ	8 261	618	5 221	2 422	8 186	10 608	2 539	2 559	2 542	5 404
Nyon	8 631	794	4 754	3 083	5 087	8 170	1 742	2 861	1 125	3 818
Olten	8 299	699	3 813	3 787	10 641	14 428	1 707	1 993	3 791	6 412
Onex	7 841	903	6 117	821	950	1 771	2 012	3 836	210	713
Ostermundigen	8 550	766	6 092	1 692	4 138	5 830	3 157	2 683	1 239	2 767
Pully	7 822	637	5 576	1 609	3 147	4 756	1 901	3 514	811	2 233
Regensdorf	8 904	1 029	5 332	2 543	5 497	8 040	1 572	3 569	1 058	4 300
Reinach BL	9 536	705	6 503	2 328	4 753	7 081	2 918	3 471	1 176	3 439
Renens VD	9 293	1 015	6 316	1 962	6 786	8 748	2 078	3 754	1 552	4 926
Solothurn	8 023	822	3 241	3 960	12 503	16 463	985	2 124	3 379	8 660
Thalwil	8 860	583	6 293	1 984	3 057	5 041	2 932	3 211	871	2 066
Vevey	7 741	794	3 636	3 311	7 268	10 579	1 319	2 143	1 731	5 174
Wädenswil	10 742	772	6 145	3 825	4 114	7 939	2 642	3 294	1 058	2 957
Wettingen	9 455	739	6 056	2 660	4 298	6 958	2 419	3 449	1 145	2 991
Wetzikon ZH	9 868	802	5 321	3 745	6 396	10 141	2 045	3 132	1 591	4 649
Wil SG	8 568	672	4 327	3 569	5 816	9 385	1 582	2 610	1 347	4 262
10 000-14 999										
Affoltern a. A.	5 486	455	3 140	1 891	2 844	4 735	1 265	1 781	612	2 156
Altstätten	5 327	474	1 849	3 004	2 666	5 670	306	1 456	365	2 192
Amriswil	5 770	542	2 792	2 436	1 860	4 296	521	2 173	272	1 528
Arbon	6 481	520	3 053	2 908	2 860	5 768	709	2 224	295	2 492
Binningen	6 997	612	5 060	1 325	2 976	4 301	2 514	2 412	1 157	1 674

¹ Einschliesslich Personen mit unbekanntem Arbeitsort ² in der Gemeinde wohnende und arbeitende Erwerbspersonen plus Zupendler; einschliesslich Personen mit unbekanntem Arbeitsort ³ Differenz zur Gesamtzahl der Zupendler / Wegpendler; ohne Verkehrsmittel bzw. keine Angabe

2.7a Personnes actives occupées, navetteurs et personnes travaillant dans la commune, en 2000

Villes de ... habitants	Personnes actives domiciliées dans la commune				Personnes venant de l'extérieur	Personnes travaillant dans la commune ²	Moyen de transport des personnes ...			
	en tout	dont lieu de travail inconnu	se rendant à l'extérieur	travaillant dans la commune ¹			se rendant à l'extérieur ³		venant de l'extérieur ³	
							public	privé	public	privé
10 000-14 999										
Birsfelden	5 179	446	3 793	940	2 019	2 959	1 928	1 735	589	1 359
Brig-Glis	5 400	650	1 663	3 087	3 338	6 425	507	1 065	820	2 240
Buchs SG	5 359	488	2 491	2 380	2 661	5 041	462	1 936	524	2 048
Bülach	7 908	621	4 683	2 604	4 473	7 077	1 778	2 774	1 069	3 253
Bulle	5 480	437	2 055	2 988	4 550	7 538	257	1 723	323	4 058
Burgdorf	7 592	554	3 022	4 016	6 717	10 733	1 336	1 610	1 570	4 947
Cham	7 451	497	4 816	2 138	5 145	7 283	1 593	3 026	910	4 035
Davos	6 936	683	274	5 979	673	6 652	62	180	179	434
Delémont	5 515	536	1 548	3 431	4 780	8 211	488	1 019	759	3 903
Ebikon	6 006	453	3 876	1 677	3 568	5 245	1 334	2 434	803	2 654
Ecublens VD	5 381	486	3 645	1 250	5 172	6 422	924	2 540	1 115	3 835
Einsiedeln	6 743	589	2 337	3 817	1 074	4 891	554	1 714	238	800
Freienbach	7 534	461	4 244	2 829	4 905	7 734	1 200	2 893	954	3 784
Horw	6 443	653	4 275	1 515	1 883	3 398	1 423	2 676	503	1 313
Illnau-Effretikon	8 396	586	5 668	2 142	2 781	4 923	2 605	2 940	612	2 089
Ittigen	6 207	473	4 511	1 223	5 037	6 260	2 222	2 188	2 037	2 884
Küsnacht ZH	6 337	524	3 980	1 833	2 309	4 142	1 646	2 197	774	1 444
Küssnacht a.R.	5 736	521	2 479	2 736	1 845	4 581	516	1 919	243	1 537
Langenthal	7 340	551	2 874	3 915	6 160	10 075	905	1 892	1 116	4 898
Liestal	6 829	580	3 581	2 668	8 283	10 951	1 526	1 972	3 114	4 962
Locarno	6 688	596	2 611	3 481	5 299	8 780	520	1 883	762	4 231
Locle, Le	4 855	407	1 721	2 727	1 848	4 575	369	1 310	406	1 389
Lyss	6 091	397	3 098	2 596	3 922	6 518	1 101	1 925	608	3 199
Martigny	7 227	747	2 119	4 361	4 020	8 381	496	1 557	536	3 347
Meilen	6 240	425	3 887	1 928	3 055	4 983	1 741	2 056	888	2 086
Monthey	6 788	662	2 440	3 686	4 433	8 119	383	1 976	426	3 913
Morges	7 229	629	4 139	2 461	4 641	7 102	1 291	2 757	959	3 521
Münchenstein	5 729	418	4 059	1 252	4 876	6 128	1 952	1 989	1 739	3 026
Münsingen	5 729	373	3 243	2 113	2 939	5 052	1 597	1 592	648	2 212
Muri BE	6 556	568	4 312	1 676	4 575	6 251	1 948	2 199	1 476	2 994
Oftringen	5 555	445	3 765	1 345	2 061	3 406	534	3 024	198	1 805
Opfikon	7 100	654	4 786	1 660	11 778	13 438	2 042	2 514	3 928	7 457
Pratteln	7 708	801	4 603	2 304	5 184	7 488	1 985	2 465	1 498	3 542
Prilly	5 276	481	3 775	1 020	4 001	5 021	1 377	2 211	856	2 955
Rheinfelden	5 578	272	3 244	2 062	2 867	4 929	1 315	1 809	827	1 971
Richterswil	5 629	404	3 800	1 425	1 597	3 022	1 480	2 250	371	1 185
Rüti ZH	5 771	437	3 679	1 655	2 340	3 995	1 258	2 306	531	1 695
Schlieren	7 443	750	4 817	1 876	9 448	11 324	2 153	2 467	2 716	6 433
Schwyz	7 294	572	2 005	4 717	4 093	8 810	433	1 498	812	3 148
Sierre	6 938	898	2 154	3 886	3 757	7 643	354	1 670	395	3 245
Spiez	5 928	505	3 113	2 310	2 169	4 479	1 127	1 869	569	1 525
Stäfa	6 298	476	3 868	1 954	2 467	4 421	1 578	2 193	596	1 810
Steffisburg	7 364	582	4 909	1 873	2 479	4 352	1 153	3 495	380	2 036
Thônex	5 675	627	4 106	942	1 859	2 801	1 352	2 519	430	1 350
Tour-de-Peilz, La	4 762	360	3 445	957	1 056	2 013	884	2 380	239	762
Uzwil	6 069	522	2 954	2 593	3 411	6 004	678	2 173	668	2 619
Versoix	4 864	703	3 141	1 020	1 046	2 066	705	2 275	165	860
Volketswil	8 494	567	5 834	2 093	6 206	8 299	1 767	3 931	968	5 038
Wallisellen	6 781	463	4 356	1 962	8 949	10 911	1 753	2 510	2 808	5 893
Wohlen AG	7 002	643	3 661	2 698	3 428	6 126	777	2 765	565	2 758
Worb	6 015	620	3 793	1 602	1 703	3 305	1 512	2 179	306	1 348
Zollikon	5 903	481	3 978	1 444	3 109	4 553	1 773	2 073	1 156	1 844
moins de 10 000										
Aesch BL	5 182	419	3 635	1 128	2 354	3 482	1 396	2 153	563	1 704
Altdorf UR	4 256	377	1 498	2 381	3 533	5 914	258	1 179	481	2 868
Appenzell	2 842	74	964	1 804	1 650	3 454	147	782	156	1 370
Arosa	2 011	226	58	1 727	161	1 888	12	27	64	77
Chiasso	3 410	282	1 529	1 599	3 519	5 118	312	1 173	293	3 141
Glarus	2 964	86	1 363	1 515	2 411	3 926	294	1 010	452	1 853
Lenzburg	4 063	436	2 166	1 461	4 826	6 287	782	1 332	829	3 773
Moutier	3 845	311	1 142	2 392	1 965	4 357	391	712	301	1 602
Murten	2 977	221	1 528	1 228	2 041	3 269	269	1 182	218	1 725
Neuhausen a. Rheinfall	4 984	479	3 077	1 428	2 405	3 833	1 233	1 723	730	1 612
Neuveville, La	1 650	156	841	653	741	1 394	183	632	115	584
Nidau	3 434	304	2 491	639	1 948	2 587	764	1 605	418	1 432
Payerne	3 500	185	1 492	1 823	2 311	4 134	258	1 206	177	2 076
Peseux	2 527	235	1 764	528	1 058	1 586	494	1 195	185	829
Rapperswil SG	4 014	339	2 332	1 343	4 616	5 959	1 011	1 227	1 490	2 932
Romanshorn	4 464	437	1 847	2 180	2 488	4 668	519	1 274	536	1 852
Rorschach	4 364	442	2 235	1 687	3 701	5 388	578	1 515	551	2 828
Stans	3 832	311	1 606	1 915	4 589	6 504	377	1 194	567	3 888
St. Moritz	3 732	342	368	3 022	1 096	4 118	57	296	267	771
Sursee	4 475	343	1 820	2 312	5 890	8 202	502	1 250	924	4 791
Zofingen	4 472	178	2 219	2 075	6 625	8 700	623	1 513	1 061	5 264
Schweiz/Suisse	3 789 416	328 152	1 994 518	1 466 746	1 987 050	3 453 796	539 619	1 384 950	538 872	1 378 991

¹ Y compris personnes dont le lieu de travail est inconnu ² Personnes habitant et travaillant dans la commune plus les personnes venant de l'extérieur

³ Différence par rapport au nombre total des personnes se rendant à l'extérieur / venant de l'extérieur: sans moyen de transport ou sans réponse.

2.7b Erwerbstätige, Pendler und Arbeitsbevölkerung 2000 (ergänzte Daten¹)

Städte mit ... Einwohnern	Erwerbstätige aus der Wohnbevölkerung			Zu- pendler	Arbeits- bevölke- rung ²	von Pendlern benützte Verkehrsmittel			
	im ganzen	Weg- pendler	in Wohn- gemeinde arbeitend			Wegpendler		Zupendler	
						öffent- lich	privat	öffent- lich	privat
100 000 und mehr									
Basel	82 449	19 263	63 186	63 708	126 894	10 132	9 131	35 020	28 658
Bern	70 604	16 424	54 180	94 366	148 546	8 722	7 702	52 818	41 548
Genève	91 880	25 920	65 960	68 858	134 818	10 069	15 851	27 256	41 602
Lausanne	59 599	19 082	40 517	53 641	94 158	7 584	11 498	19 450	34 191
Zürich	200 110	43 101	157 009	192 389	349 398	22 121	20 980	110 694	81 695
50 000-99 999									
Luzern	30 735	11 427	19 308	34 513	53 821	5 185	6 242	16 705	17 808
St. Gallen	37 326	8 921	28 405	30 688	59 093	3 425	5 496	12 283	18 405
Winterthur	47 923	18 968	28 955	24 788	53 743	9 654	9 314	9 531	15 257
20 000-49 999									
Biel	24 285	7 990	16 295	17 679	33 974	3 109	4 881	5 417	12 262
Chaux-de-Fonds, La	17 870	3 481	14 389	5 476	19 865	820	2 661	1 104	4 372
Chur	17 950	2 994	14 956	10 795	25 751	930	2 064	3 903	6 892
Dietikon	11 714	8 335	3 379	9 651	13 030	3 589	4 746	2 188	7 463
Dübendorf	13 139	9 325	3 814	10 058	13 872	3 768	5 557	3 012	7 046
Emmen	13 876	8 525	5 351	7 468	12 819	2 730	5 795	1 299	6 169
Frauenfeld	12 029	4 757	7 272	8 098	15 370	1 478	3 279	1 468	6 630
Fribourg	17 207	6 505	10 702	16 572	27 274	2 462	4 043	4 468	12 104
Köniz	19 957	14 010	5 947	9 948	15 895	7 611	6 399	3 726	6 222
Kriens	12 659	8 693	3 966	6 025	9 991	3 355	5 338	1 283	4 742
Lancy	12 713	10 351	2 362	7 624	9 986	3 726	6 625	2 375	5 249
Lugano	12 191	3 994	8 197	21 178	29 375	684	3 310	5 841	15 337
Montreux	10 202	4 964	5 238	4 717	9 955	1 533	3 431	1 242	3 475
Neuchâtel	16 353	6 056	10 297	15 245	25 542	2 202	3 854	4 498	10 747
Riehen	8 930	6 673	2 257	1 863	4 120	3 343	3 330	857	1 006
Schaffhausen	17 105	6 090	11 015	8 660	19 675	2 601	3 489	2 953	5 707
Sion	13 101	2 857	10 244	13 174	23 418	629	2 228	2 066	11 108
Thun	20 515	9 195	11 320	12 673	23 993	597	8 598	2 982	9 691
Uster	16 119	10 431	5 688	7 349	13 037	4 742	5 689	2 270	5 079
Vernier	13 822	10 942	2 880	7 776	10 656	4 247	6 695	1 724	6 052
Yverdon-les-Bains	11 191	4 894	6 297	5 539	11 836	1 310	3 584	940	4 599
Zug	12 733	6 013	6 720	18 439	25 159	2 501	3 512	7 333	11 106
15 000-19 999									
Aarau	8 243	4 102	4 141	19 105	23 246	1 900	2 202	6 537	12 568
Adliswil	8 762	6 542	2 220	3 285	5 505	2 970	3 572	1 088	2 197
Allschwil	9 313	7 055	2 258	3 957	6 215	3 484	3 571	1 242	2 715
Baar	11 165	6 976	4 189	8 789	12 978	2 531	4 445	1 619	7 170
Baden	9 476	5 403	4 073	16 603	20 676	2 329	3 074	7 109	9 494
Bellinzona	7 374	2 631	4 743	8 686	13 429	445	2 186	1 355	7 331
Carouge GE	9 073	6 612	2 461	12 369	14 830	2 614	3 998	3 567	8 802
Gossau SG	9 014	4 514	4 500	6 181	10 681	1 515	2 999	1 109	5 072
Grenchen	7 988	3 273	4 715	5 258	9 973	780	2 493	1 278	3 980
Herisau	8 447	3 335	5 112	3 740	8 852	949	2 386	982	2 758
Horgen	9 665	5 976	3 689	4 715	8 404	2 507	3 469	1 384	3 331
Jona	9 371	6 425	2 946	3 542	6 488	2 117	4 308	753	2 789
Kloten	10 182	5 618	4 564	25 281	29 845	2 328	3 290	8 451	16 830
Kreuzlingen	8 794	3 656	5 138	3 937	9 075	654	3 002	518	3 419
Littau	8 590	6 441	2 149	3 595	5 744	2 432	4 009	652	2 943
Meyrin	10 137	7 242	2 895	11 509	14 404	2 413	4 829	2 796	8 713
MuttENZ	8 261	5 640	2 621	8 943	11 564	2 821	2 819	2 885	6 058
Nyon	8 631	5 234	3 397	5 621	9 018	1 964	3 270	1 285	4 336
Olten	8 299	4 157	4 142	11 484	15 626	1 911	2 246	4 236	7 248
Onex	7 841	6 913	928	1 093	2 021	2 353	4 560	252	841
Ostermundigen	8 550	6 689	1 861	4 510	6 371	3 569	3 120	1 385	3 125
Pully	7 822	6 070	1 752	3 459	5 211	2 113	3 957	916	2 543
Regensdorf	8 904	6 030	2 874	5 949	8 823	1 828	4 202	1 181	4 768
Reinach BL	9 536	7 018	2 518	5 174	7 692	3 210	3 808	1 332	3 842
Renens VD	9 293	7 088	2 205	7 451	9 656	2 473	4 615	1 767	5 684
Solothurn	8 023	3 600	4 423	13 527	17 950	1 130	2 470	3 781	9 746
Thalwil	8 860	6 733	2 127	3 305	5 432	3 238	3 495	1 000	2 305
Vevey	7 741	4 049	3 692	7 953	11 645	1 535	2 514	1 961	5 992
Wädenswil	10 742	6 615	4 127	4 451	8 578	3 021	3 594	1 222	3 229
Wettingen	9 455	6 567	2 888	4 649	7 537	2 674	3 893	1 276	3 373
Wetzikon ZH	9 868	5 784	4 084	6 923	11 007	2 283	3 501	1 783	5 140
Wil SG	8 568	4 687	3 881	6 352	10 233	1 752	2 935	1 536	4 816
10 000-14 999									
Affoltern a. A.	5 486	3 421	2 065	3 069	5 134	1 417	2 004	682	2 387
Altstätten	5 327	2 025	3 302	2 903	6 205	348	1 677	413	2 490
Amriswil	5 770	3 077	2 693	2 045	4 738	594	2 483	304	1 741
Arbon	6 481	3 322	3 159	3 104	6 263	801	2 521	333	2 771
Binningen	6 997	5 541	1 456	3 267	4 723	2 814	2 727	1 300	1 967

¹ Ergänzung der fehlenden Angaben (Arbeitsort, Verkehrsmittel) auf 100% mittels statistischer Verfahren durch das Bundesamt für Statistik (BFS)² in der Gemeinde wohnende und arbeitende Personen plus Zupendler

2.7b Personnes actives occupées, navetteurs et personnes travaillant dans la commune, en 2000 (données complétées ¹)

Villes de ... habitants	Personnes actives domiciliées dans la commune			Personnes venant de l'extérieur	Personnes travaillant dans la commune ²	Moyen de transport des personnes ...			
	en tout	se rendant à l'extérieur	travaillant dans la commune			se rendant à l'extérieur		venant de l'extérieur	
						public	privé	public	privé
10 000-14 999									
Birsfelden	5 179	4 148	1 031	2 208	3 239	2 162	1 986	667	1 541
Brig-Glis	5 400	1 881	3 519	3 741	7 260	601	1 280	976	2 765
Buchs SG	5 359	2 736	2 623	2 924	5 547	532	2 204	594	2 330
Bülach	7 908	5 077	2 831	4 851	7 682	1 989	3 088	1 191	3 660
Bulle	5 480	2 232	3 248	4 927	8 175	333	1 899	496	4 431
Burgdorf	7 592	3 254	4 338	7 353	11 691	1 476	1 778	1 765	5 588
Cham	7 451	5 160	2 291	5 533	7 824	1 784	3 376	1 015	4 518
Davos	6 936	302	6 634	724	7 358	81	221	213	511
Delémont	5 515	1 711	3 804	5 209	9 013	549	1 162	849	4 360
Ebikon	6 006	4 192	1 814	3 887	5 701	1 483	2 709	898	2 989
Ecublens VD	5 381	4 007	1 374	5 692	7 066	1 040	2 967	1 277	4 415
Einsiedeln	6 743	2 554	4 189	1 180	5 369	632	1 922	275	905
Freienbach	7 534	4 518	3 016	5 328	8 344	1 311	3 207	1 074	4 254
Horw	6 443	4 756	1 687	2 060	3 747	1 642	3 114	568	1 492
Illnau-Effretikon	8 396	6 090	2 306	2 997	5 303	2 868	3 222	671	2 326
Ittigen	6 207	4 882	1 325	5 490	6 815	2 476	2 406	2 244	3 246
Küssnacht ZH	6 337	4 337	2 000	2 502	4 502	1 850	2 487	898	1 604
Küssnacht a.R.	5 736	2 724	3 012	1 994	5 006	584	2 140	278	1 716
Langenthal	7 340	3 101	4 239	6 627	10 866	1 005	2 096	1 235	5 392
Liestal	6 829	3 911	2 918	8 965	11 883	1 698	2 213	3 464	5 501
Locarno	6 688	2 864	3 824	5 722	9 546	598	2 266	879	4 843
Locle, Le	4 855	1 877	2 978	2 012	4 990	411	1 466	453	1 559
Lyss	6 091	3 313	2 778	4 241	7 019	1 203	2 110	671	3 570
Martigny	7 227	2 362	4 865	4 408	9 273	576	1 786	626	3 782
Meilen	6 240	4 169	2 071	3 312	5 383	1 989	2 180	1 081	2 231
Monthey	6 788	2 701	4 087	4 876	8 963	442	2 259	483	4 393
Morges	7 229	4 531	2 698	5 081	7 779	1 439	3 092	1 092	3 989
Münchenstein	5 729	4 376	1 353	5 334	6 687	2 174	2 202	1 951	3 383
Münsingen	5 729	3 464	2 265	3 211	5 476	1 736	1 728	721	2 490
Muri BE	6 556	4 717	1 839	4 999	6 838	2 226	2 491	1 659	3 340
Oftringen	5 555	4 092	1 463	2 206	3 669	597	3 495	213	1 993
Opfikon	7 100	5 270	1 830	12 818	14 648	2 312	2 958	4 442	8 376
Pratteln	7 708	5 136	2 572	5 615	8 187	2 266	2 870	1 676	3 939
Prilly	5 276	4 153	1 123	4 392	5 515	1 555	2 598	961	3 431
Rheinfelden	5 578	3 407	2 171	3 102	5 273	1 434	1 973	919	2 183
Richterswil	5 629	4 091	1 538	1 717	3 255	1 647	2 444	415	1 302
Rüti ZH	5 771	3 979	1 792	2 533	4 325	1 407	2 572	589	1 944
Schlieren	7 443	5 354	2 089	10 280	12 369	2 460	2 894	3 049	7 231
Schwyz	7 294	2 169	5 125	4 483	9 608	483	1 686	931	3 552
Sierre	6 938	2 470	4 468	4 247	8 715	451	2 019	465	3 782
Spiez	5 928	3 399	2 529	2 387	4 916	1 280	2 119	647	1 740
Stäfa	6 298	4 183	2 115	2 671	4 786	1 772	2 411	697	1 974
Steffisburg	7 364	5 330	2 034	2 710	4 744	1 299	4 031	430	2 280
Thônex	5 675	4 616	1 059	2 164	3 223	1 580	3 036	517	1 647
Tour-de-Peilz, La	4 762	3 726	1 036	1 167	2 203	976	2 750	272	895
Uzwil	6 069	3 236	2 833	3 698	6 531	763	2 473	744	2 954
Versoix	4 864	3 669	1 195	1 206	2 401	876	2 793	194	1 012
Volketswil	8 494	6 249	2 245	6 710	8 955	339	5 910	1 083	5 627
Wallisellen	6 781	4 674	2 107	9 743	11 850	1 922	2 752	3 129	6 614
Wohlen AG	7 002	4 026	2 976	3 716	6 692	877	3 149	624	3 092
Worb	6 015	4 228	1 787	1 861	3 648	460	3 768	341	1 520
Zollikon	5 903	4 329	1 574	3 393	4 967	1 974	2 355	1 311	2 082
moins de 10 000									
Aesch BL	5 182	3 953	1 229	2 558	3 787	1 544	2 409	636	1 922
Altdorf UR	4 256	1 638	2 618	3 774	6 392	293	1 345	585	3 189
Appenzell	2 842	989	1 853	1 752	3 605	153	836	173	1 579
Arosa	2 011	65	1 946	171	2 117	23	42	72	99
Chiasso	3 410	1 667	1 743	3 738	5 481	349	1 318	320	3 418
Glarus	2 964	1 402	1 562	2 604	4 166	312	1 090	505	2 099
Lenzburg	4 063	2 430	1 633	5 179	6 812	880	1 550	911	4 268
Moutier	3 845	1 242	2 603	2 129	4 732	436	806	344	1 785
Murten	2 977	1 650	1 327	2 235	3 562	306	1 344	239	1 996
Neuhausen a. Rheinfall	4 984	3 403	1 581	2 621	4 202	1 408	1 995	808	1 813
Neuveville, La	1 650	928	722	809	1 531	200	728	130	679
Nidau	3 434	2 733	701	2 131	2 832	871	1 862	466	1 665
Payerne	3 500	1 573	1 927	2 512	4 439	279	1 294	197	2 315
Peseux	2 527	1 944	583	1 159	1 742	553	1 391	203	956
Rapperswil SG	4 014	2 547	1 467	5 009	6 476	1 136	1 411	1 672	3 337
Romanshorn	4 464	2 043	2 421	2 726	5 147	580	1 463	607	2 119
Rorschach	4 364	2 484	1 880	3 951	5 831	668	1 816	611	3 340
Stans	3 832	1 744	2 088	4 987	7 075	420	1 324	641	4 346
St. Moritz	3 732	403	3 329	1 243	4 572	67	336	314	929
Sursee	4 475	1 970	2 505	6 458	8 963	559	1 411	1 045	5 413
Zofingen	4 472	2 310	2 162	7 168	9 330	673	1 637	1 190	5 978
Schweiz/Suisse	3 789 416	2 161 740	1 619 600	8 076	3 781 340	600 628	1 561 112	824	7 252

¹ Données complétées, en considérant les données manquantes (lieu de travail, moyen de transport), selon procédé statistique de l'OFS.

² Personnes domi-

ciées et travaillant dans la commune plus celles venant de l'extérieur.

2.8 Privat- und Kollektivhaushaltungen 2000

Städte mit ... Einwohnern	Privathaushaltungen mit ...Personen						Privat- haushal- tungen im ganzen	Kollektiv haushal- tungen ¹	Personen in	
	1	2	3	4	5	6 und mehr			Privat- haushal- tungen	Kollektiv- haushal- tungen ¹
100 000 und mehr										
Basel	44 469	24 838	7 890	6 332	2 063	779	88 646	2 275	158 489	8 069
Bern	34 981	20 222	5 859	4 461	1 211	381	68 933	1 818	119 352	9 282
Genève	44 373	22 145	9 761	7 403	1 897	652	89 269	3 038	161 298	16 666
Lausanne	31 205	17 122	6 515	5 232	1 634	550	63 833	1 575	117 613	7 301
Zürich	94 797	55 019	17 596	13 567	4 104	1 797	190 927	4 047	344 388	18 885
50 000-99 999										
Luzern	15 452	9 280	2 777	2 224	627	226	31 281	695	55 846	3 650
St. Gallen	16 166	10 434	3 594	3 147	1 153	440	35 899	965	68 963	3 663
Winterthur	16 346	13 454	4 804	4 595	1 601	562	42 028	666	87 666	2 817
20 000-49 999										
Biel	11 014	7 588	2 507	2 137	595	202	24 740	697	46 537	2 118
Chaux-de-Fonds, La	7 087	5 293	2 053	2 027	569	178	17 606	399	35 910	1 106
Chur	6 488	4 779	1 823	1 657	467	119	15 518	185	31 231	1 758
Dietikon	3 702	3 189	1 199	1 103	376	138	9 892	185	20 856	497
Dübendorf	4 288	3 623	1 240	1 078	290	94	10 786	173	21 624	592
Emmen	3 720	3 558	1 483	1 603	568	233	11 354	189	26 038	847
Frauenfeld	3 604	2 924	1 192	1 283	424	142	9 763	194	21 182	772
Fribourg	7 342	4 411	1 901	1 498	500	187	16 624	785	31 551	3 996
Köniz	6 657	5 857	1 976	2 050	527	173	17 536	296	36 219	1 563
Kriens	3 760	3 659	1 358	1 480	444	129	10 984	154	24 117	625
Lancy	4 092	3 477	1 635	1 490	374	137	11 466	261	24 661	1 027
Lugano	6 567	3 668	1 710	1 109	272	94	13 475	55	25 473	1 087
Montreux	4 198	3 048	1 113	1 062	299	103	10 236	413	20 046	2 408
Neuchâtel	7 348	4 763	1 817	1 462	414	133	16 440	503	31 092	1 822
Riehen	3 248	3 438	1 070	1 036	325	84	9 315	114	19 630	740
Schaffhausen	6 037	4 876	1 734	1 671	546	214	15 493	415	31 801	1 827
Sion	4 114	3 306	1 675	1 528	528	175	11 688	362	25 622	1 549
Thun	7 177	6 637	2 092	2 045	553	196	19 166	466	38 908	1 469
Uster	4 500	3 957	1 640	1 595	514	150	12 605	249	27 228	1 343
Vernier	4 296	3 390	1 960	1 772	551	242	12 471	260	28 373	1 186
Yverdon-les-Bains	4 201	3 324	1 373	1 303	453	181	11 082	247	23 603	773
Zug	4 345	3 409	1 221	1 045	341	109	10 640	170	21 406	1 567
15 000-19 999										
Aarau	3 283	2 352	784	677	250	69	7 563	148	14 754	716
Adliswil	2 997	2 453	889	813	228	56	7 573	137	15 327	495
Allschwil	3 440	3 169	998	888	212	44	8 895	144	17 664	467
Baar	3 724	2 401	955	1 074	345	110	8 734	125	18 112	1 295
Baden	3 116	2 376	891	845	250	66	7 762	218	15 588	682
Bellinzona	2 661	2 171	1 228	947	222	65	7 309	15	15 993	470
Carouge GE	3 619	2 180	1 085	969	212	56	8 366	245	16 523	1 067
Gossau SG	2 251	2 162	923	1 048	399	144	7 024	97	16 435	370
Grenchen	2 910	2 545	843	759	286	66	7 532	123	15 424	514
Herisau	2 540	2 079	781	906	353	125	6 928	144	15 219	663
Horgen	2 742	2 693	958	972	287	92	7 850	106	16 919	513
Jona	2 027	2 424	997	1 095	353	78	7 082	108	16 494	453
Kloten	3 335	2 733	931	889	210	62	8 327	167	16 589	601
Kreuzlingen	3 084	2 329	933	900	305	92	7 817	174	16 258	860
Littau	2 218	2 002	905	1 044	341	126	6 711	75	15 618	311
Meyrin	2 662	2 391	1 304	1 171	305	105	8 158	220	18 252	1 296
Muttenz	2 440	2 656	926	958	289	71	7 440	100	16 250	404
Nyon	2 818	2 165	1 019	963	261	81	7 450	143	15 882	300
Olten	3 535	2 651	839	719	228	97	8 221	152	15 996	761
Onex	2 740	2 103	1 040	977	270	106	7 356	120	16 008	411
Ostermundigen	2 918	2 459	834	828	210	45	7 404	110	14 987	465
Pully	3 013	2 444	965	825	232	60	7 690	151	15 633	401
Regensdorf	2 094	2 219	898	866	230	99	6 508	102	14 480	618
Reinach BL	2 708	3 146	1 074	1 061	223	59	8 376	105	17 961	362
Renens VD	3 213	2 410	1 149	1 027	287	110	8 409	213	17 744	662
Solothurn	3 468	2 298	715	663	214	89	7 625	178	14 500	989
Thalwil	3 082	2 532	834	847	189	57	7 680	139	15 356	449
Vevey	3 667	2 135	908	786	238	96	8 012	182	15 615	587
Wädenswil	3 150	2 834	1 114	1 075	341	108	8 796	174	18 862	602
Wettingen	3 582	2 731	947	921	260	79	8 648	128	17 361	509
Wetzikon ZH	2 765	2 498	990	1 056	351	130	7 929	139	17 562	567
Wil SG	2 829	2 284	851	852	301	114	7 382	151	15 581	811
10 000-14 999										
Affoltern a.A.	1 338	1 372	521	616	225	72	4 231	87	9 711	603
Altstätten	1 323	1 189	540	573	288	129	4 118	76	9 887	494
Amriswil	1 593	1 347	599	626	307	132	4 696	92	10 976	381
Arbon	2 062	1 870	668	757	233	88	5 774	96	12 555	351
Binningen	2 751	2 431	771	661	168	47	6 931	102	13 710	267

¹ Kollektivhaushaltungen sind Personengruppen, die in Hotels, Pensionen, Heimen, Internaten, Spitälern, gemeinsamen Unterkünften für Betriebsangehörige usw. wohnen

2.8 Ménages privés et collectifs, en 2000

Villes de ... habitants	Ménages privés de...personnes						Ménages privés en tout	Ménages collec- tifs ¹	Personnes dans les	
	1	2	3	4	5	6 et plus			ménages privés	ménages collec- tifs ¹
10 000-14 999										
Birsfelden	2 124	1 840	549	472	120	31	5 211	75	10 136	293
Brig-Glis	1 361	1 458	668	719	235	53	4 634	140	10 678	912
Buchs SG	1 687	1 354	588	551	231	79	4 584	94	10 020	379
Bülach	2 006	1 959	821	861	247	91	6 076	91	13 631	368
Bulle	1 575	1 349	663	666	223	88	4 641	77	10 615	534
Burgdorf	2 567	2 236	742	739	267	86	6 767	130	14 101	613
Cham	1 588	1 625	725	752	257	90	5 155	118	11 894	1 265
Davos	2 084	1 415	611	575	169	55	5 206	297	10 240	1 177
Delémont	1 883	1 601	701	585	220	49	5 132	93	10 942	411
Ebikon	1 337	1 393	625	797	252	72	4 586	110	10 903	419
Ecublens VD	1 676	1 241	692	639	157	34	4 527	88	9 794	433
Einsiedeln	1 649	1 520	662	716	336	135	5 093	75	12 071	551
Freienbach	1 653	1 926	758	780	269	84	5 558	88	12 776	279
Horw	1 951	1 888	652	653	207	75	5 520	94	11 807	841
Illnau-Effretikon	2 394	2 323	786	770	230	91	6 702	108	14 211	280
Ittigen	1 923	1 798	594	586	165	34	5 173	73	10 686	305
Küssnacht	2 215	2 051	657	586	177	58	5 843	99	11 883	601
Küssnacht a. R.	1 387	1 288	582	625	265	113	4 377	117	10 249	455
Langenthal	2 277	2 018	740	788	284	81	6 293	105	13 631	447
Liestal	1 935	1 826	697	670	233	89	5 584	134	12 083	847
Locarno	2 761	1 939	1 005	797	188	40	6 754	24	14 029	532
Locle, Le	1 787	1 568	565	564	168	61	4 815	102	10 107	422
Lyss	1 511	1 502	647	708	172	48	4 659	71	10 453	206
Martigny	2 211	1 680	860	865	268	117	6 227	226	13 707	654
Meilen	1 863	1 919	615	621	164	46	5 315	87	11 138	342
Monthey	2 161	1 717	875	856	253	87	6 079	130	13 480	453
Morges	2 727	2 065	824	770	194	48	6 747	119	13 680	474
Münchenstein	1 755	1 938	634	659	179	53	5 276	58	11 403	299
Münsingen	1 386	1 599	581	658	188	61	4 564	91	10 283	654
Muri BE	1 989	2 108	634	632	179	48	5 698	108	11 838	733
Oftringen	1 392	1 482	608	596	209	77	4 416	52	10 109	196
Opfikon	2 549	1 884	656	527	155	80	5 968	117	11 699	363
Pratteln	2 261	2 118	892	846	246	104	6 554	87	14 453	451
Prilly	2 432	1 645	667	519	130	44	5 531	94	10 726	229
Rheinfelden	2 015	1 543	570	550	207	68	4 996	43	10 469	204
Richterswil	1 417	1 435	574	659	207	59	4 452	101	10 054	300
Rüti ZH	1 557	1 566	548	611	240	92	4 691	77	10 556	248
Schlieren	2 546	1 916	763	659	197	78	6 262	103	12 784	572
Schwyz	1 582	1 505	789	838	375	161	5 338	88	13 226	576
Sierre	2 133	1 808	924	832	239	80	6 240	224	13 558	759
Spiez	1 786	1 916	622	641	205	60	5 374	144	11 452	575
Stäfa	1 761	1 796	610	631	219	54	5 179	108	11 147	420
Steffisburg	2 175	2 250	755	786	239	75	6 426	146	13 764	585
Thônex	1 868	1 433	808	750	224	70	5 246	93	11 718	423
Tour-de-Peilz, La	2 012	1 525	597	544	155	37	4 951	81	10 032	198
Uzwil	1 334	1 448	601	747	354	135	4 683	64	11 664	313
Versoix	1 282	1 139	644	616	222	74	4 089	112	9 542	767
Volketswil	1 753	2 134	862	834	219	108	5 988	78	13 726	344
Wallisellen	1 959	1 927	672	615	164	61	5 510	112	11 513	426
Wohlen AG	1 772	1 672	825	824	287	99	5 559	80	12 954	375
Worb	1 490	1 584	610	642	200	79	4 701	96	10 584	311
Zollikon	2 403	1 886	554	553	156	32	5 675	91	11 038	624
moins de 10 000										
Aesch BL	1 188	1 440	630	623	154	44	4 148	69	9 503	232
Aldorf UR	1 166	1 176	462	479	192	62	3 603	66	8 171	370
Appenzell	693	611	259	290	188	66	2 144	37	5 197	250
Arosa	622	334	118	96	16	6	1 314	122	2 147	624
Chiasso	1 634	1 077	576	389	83	15	3 780	6	7 584	136
Glarus	988	775	294	301	103	33	2 523	29	5 349	207
Lenzburg	1 220	1 013	395	429	150	44	3 313	62	7 182	386
Moutier	1 237	1 177	430	434	128	38	3 505	61	7 494	207
Murten	801	821	293	336	109	34	2 460	66	5 422	156
Neuhausen a. Rheinfall	1 813	1 521	508	507	162	66	4 635	58	9 637	322
Neuveville, La	554	466	185	174	60	22	1 511	50	3 173	272
Nidau	1 382	1 192	380	290	72	25	3 377	36	6 586	212
Payerne	1 221	973	472	454	117	34	3 301	30	7 199	95
Peseux	1 050	764	304	304	86	20	2 582	54	5 258	129
Rapperswil SG	1 577	1 144	417	345	104	28	3 702	87	7 196	225
Romanshorn	1 364	1 212	513	471	233	65	3 929	71	8 799	277
Rorschach	1 848	1 153	455	403	159	78	4 163	67	8 420	227
Stans	920	917	354	423	152	50	2 867	51	6 583	400
St. Moritz	908	685	291	224	53	20	2 354	173	4 444	1 145
Sursee	1 135	1 002	424	460	203	64	3 352	64	7 689	370
Zofingen	1 601	1 376	437	434	138	43	4 069	40	8 361	286
Schweiz/Suisse	1 120 878	985 971	403 032	410 000	143 736	51 782	3 181 568	66 169	6 992 811	295 199

¹ Les ménages collectifs sont des groupes qui habitent dans des hôtels, pensions, internats, hôpitaux ou dans des logements communs pour le personnel d'une entreprise, etc.

2.9 Bevölkerungsbilanz 2002

Städte mit ... Einwohnern	Grundzahlen						Auf 1000 Einwohner					
	Hei- raten	Lebend- ge- borene	Gestor- bene	Zu- gezogene	Weg- gezogene	Gesamt- zu- bzw. -abnahme ¹	Hei- raten	Lebend- ge- borene	Gestor- bene	Zu- gezogene	Weg- gezogene	Gesamt- zu- bzw. -abnahme ¹
100 000 und mehr												
Basel	953	1 422	2 186	9 910	8 832	201	5.8	8.6	13.3	60.1	53.6	1.2
Bern	780	1 124	1 606	9 236	8 659	238	6.4	9.2	13.1	75.4	70.7	1.9
Genève	1 160	1 950	1 430	15 886	15 023	1 537	6.6	11.0	8.1	89.9	85.0	8.7
Lausanne	868	1 224	1 162	9 637	8 939	694	7.5	10.6	10.0	83.1	77.1	6.0
Zürich	3 019	3 433	4 113	24 207	21 503	1 645	8.8	10.1	12.0	70.9	63.0	4.8
50 000-99 999												
Luzern	331	462	656	4 813	4 516	19	5.8	8.1	11.4	83.9	78.7	0.3
St. Gallen	420	694	750	4 667	4 064	583	6.0	9.9	10.7	66.5	57.9	8.3
Winterthur	559	951	908	4 771	4 376	540	6.2	10.6	10.1	53.1	48.7	6.0
20 000-49 999												
Biel	324	464	590	2 774	2 453	171	6.6	9.4	12.0	56.4	49.8	3.5
Chaux-de-Fonds, La	215	409	406	1 634	1 607	30	5.8	11.1	11.0	44.2	43.5	0.8
Chur	199	280	313	1 901	1 601	360	6.3	8.8	9.9	59.9	50.5	11.3
Dietikon	134	267	159	1 700	1 527	307	6.2	12.4	7.4	78.8	70.8	14.2
Dübendorf	152	264	146	1 989	1 920	206	6.8	11.8	6.5	88.7	85.6	9.2
Emmen	118	275	227	1 629	1 530	123	4.4	10.2	8.4	60.6	56.9	4.6
Frauenfeld	136	206	184	1 477	1 269	239	6.2	9.4	8.4	67.5	58.0	10.9
Fribourg	252	334	338	3 072	2 594	453	7.8	10.3	10.5	95.1	80.3	14.0
Köniz	185	379	358	2 650	2 477	- 419	5.0	10.2	9.6	71.3	66.6	- 11.3
Kriens	109	217	184	1 724	1 355	373	4.4	8.7	7.4	69.0	54.3	14.9
Lancy	157	309	161	2 427	2 256	288	6.0	11.9	6.2	93.3	86.7	11.1
Lugano	122	212	306	2 114	1 883	126	4.7	8.2	11.8	81.4	72.5	4.9
Montreux	150	224	242	2 737	2 291	399	6.7	10.0	10.8	122.4	102.5	17.8
Neuchâtel	230	336	336	3 126	3 187	- 109	7.3	10.6	10.6	98.7	100.6	- 3.4
Riehen	87	157	241	1 262	1 202	- 33	4.2	7.6	11.7	61.1	58.2	- 1.6
Schaffhausen	166	316	372	1 964	1 732	328	4.9	9.4	11.1	58.5	51.6	9.8
Sion	152	289	211	1 738	1 576	226	5.5	10.5	7.7	63.0	57.2	8.2
Thun	197	331	433	2 598	2 144	361	4.9	8.2	10.7	64.3	53.1	8.9
Uster	152	303	208	1 934	1 803	287	5.3	10.6	7.3	67.6	63.0	10.0
Vernier	188	335	132	2 482	2 497	138	6.4	11.4	4.5	84.5	85.0	4.7
Yverdon-les-Bains	155	244	246	1 415	1 287	123	6.6	10.4	10.5	60.5	55.0	5.3
Zug	120	198	216	2 167	1 768	370	5.2	8.6	9.4	93.8	76.6	16.0
15 000-19 999												
Aarau	103	138	182	1 278	1 282	- 60	6.7	9.0	11.9	83.7	84.0	- 3.9
Adliswil	99	154	104	1 272	1 211	94	6.2	9.7	6.6	80.2	76.4	5.9
Allschwil	95	135	169	1 145	1 021	180	5.2	7.4	9.3	63.0	56.2	9.9
Baar	114	230	113	1 577	1 322	364	5.8	11.8	5.8	80.8	67.7	18.6
Baden	106	153	99	1 515	1 394	130	6.5	9.4	6.1	93.2	85.8	8.0
Bellinzona	74	161	155	963	885	63	4.4	9.6	9.2	57.2	52.5	3.7
Carouge GE	125	199	109	2 170	1 762	519	7.0	11.1	6.1	121.4	98.6	29.0
Gossau SG	78	180	114	975	941	96	4.6	10.6	6.7	57.4	55.4	5.7
Gränchen	78	135	160	772	682	61	4.9	8.4	10.0	48.3	42.6	3.8
Herisau	71	142	144	751	827	- 49	4.6	9.1	9.2	48.1	53.0	- 3.1
Horgen	99	194	125	1 274	1 209	148	5.6	11.0	7.1	72.4	68.7	8.4
Jona	108	213	93	1 043	957	198	6.3	12.4	5.4	60.8	55.8	11.5
Kloten	136	171	109	1 745	1 492	370	8.1	10.1	6.5	103.4	88.4	21.9
Kreuzlingen	86	162	165	1 291	1 126	153	5.1	9.6	9.8	76.7	66.9	9.1
Littau	78	167	116	1 224	1 135	101	4.8	10.4	7.2	76.0	70.5	6.3
Meyrin	123	207	104	1 664	1 633	143	6.4	10.8	5.4	86.5	84.9	7.4
Muttenz	80	119	158	947	837	- 12	4.8	7.1	9.4	56.6	50.0	- 0.7
Nyon	107	175	96	1 458	1 277	255	6.6	10.8	5.9	89.9	78.7	15.7
Oltén	99	148	204	1 105	996	55	6.0	9.0	12.4	67.0	60.4	3.3
Onex	86	169	110	1 404	1 335	116	5.2	10.3	6.7	85.4	81.2	7.1
Ostermundigen	81	128	123	1 185	1 275	- 98	5.3	8.4	8.1	77.6	83.5	- 6.4
Pully	84	136	154	1 338	1 142	179	5.2	8.5	9.6	83.3	71.1	11.1
Regensdorf	108	188	72	1 174	1 102	184	7.1	12.4	4.8	77.5	72.7	12.1
Reinach BL	97	136	154	1 126	1 017	79	5.2	7.3	8.3	60.8	54.9	4.3
Renens VD	136	228	140	1 529	1 585	26	7.8	13.0	8.0	87.5	90.7	1.5
Solothurn	82	111	183	1 366	1 225	66	5.4	7.3	12.1	90.1	80.8	4.4
Thalwil	123	147	115	1 239	1 114	149	7.7	9.2	7.2	77.9	70.0	9.4
Vevey	113	190	163	1 390	1 306	96	7.2	12.1	10.4	88.4	83.1	6.1
Wädenswil	102	185	133	1 308	1 293	70	5.3	9.6	6.9	67.8	67.0	3.6
Wettingen	111	175	174	1 231	1 067	131	6.1	9.7	9.6	68.0	58.9	7.2
Wetzikon ZH	122	183	138	1 260	1 105	219	6.5	9.8	7.4	67.5	59.2	11.7
Wil SG	96	179	159	1 292	1 085	241	5.8	10.8	9.6	78.0	65.5	14.6
10 000-14 999												
Affoltern a.A.	47	128	67	778	742	96	4.6	12.7	6.6	77.0	73.4	9.5
Altstätten	47	112	90	507	464	67	4.5	10.8	8.7	48.7	44.6	6.4
Amriswil	56	109	84	744	683	97	5.0	9.7	7.5	66.3	60.9	8.6
Arbon	63	129	123	729	716	14	4.8	9.8	9.4	55.6	54.6	1.1
Binningen	64	114	137	1 025	924	266	4.5	8.1	9.7	72.4	65.3	18.8

¹ Einschliesslich Bestandesbereinigungen

2.9 Bilan de la population, en 2002

Villes de ... habitants	Chiffres absolus						Pour 1000 habitants					
	Ma- riages	Nés vivants	Décé- dés	Arri- vées	Dé- parts	Augmen- tation ou dimi- nution ¹	Ma- riages	Nés vivants	Décé- dés	Arri- vées	Dé- parts	Augmen- tation ou dimi- nution ¹
10 000-14 999												
Birsfelden	77	100	92	643	597	105	7.5	9.7	8.9	62.5	58.0	10.2
Brig-Glis	44	76	101	767	645	88	3.7	6.4	8.5	64.8	54.5	7.4
Buchs SG	44	97	77	639	620	30	4.3	9.4	7.5	62.2	60.4	2.9
Bülach	85	166	95	1 083	967	209	6.0	11.8	6.7	76.9	68.7	14.8
Bulle	67	142	117	1 222	976	266	5.8	12.3	10.1	105.8	84.5	23.0
Burgdorf	73	142	151	917	771	143	5.0	9.7	10.3	62.8	52.8	9.8
Cham	76	129	77	1 121	1 079	51	5.7	9.7	5.8	84.3	81.2	3.8
Davos	46	83	79	720	783	-64	4.2	7.6	7.2	65.7	71.4	-5.8
Delémont	75	121	89	582	602	-38	6.5	10.6	7.8	50.8	52.5	-3.3
Ebikon	43	106	74	768	701	65	3.8	9.4	6.6	68.1	62.2	5.8
Ecublens VD	75	118	78	1 081	875	244	7.6	12.0	7.9	110.2	89.2	24.9
Einsiedeln	59	121	112	496	418	121	4.6	9.5	8.7	38.7	32.6	9.5
Freienbach	110	144	84	1 248	934	372	8.0	10.5	6.1	91.3	68.3	27.2
Horw	73	101	91	922	922	-56	5.9	8.2	7.4	74.8	74.8	-4.5
Illnau-Effretikon	105	167	108	1 150	943	312	7.1	11.3	7.3	77.8	63.8	21.1
Ittigen	63	82	110	925	957	-60	5.8	7.6	10.1	85.3	88.3	-5.5
Küssnacht ZH	82	119	121	1 179	1 034	146	6.5	9.5	9.7	94.1	82.5	11.7
Küssnacht a.R.	61	89	79	689	542	154	5.4	7.9	7.0	61.2	48.1	13.7
Langenthal	58	104	134	818	741	46	4.0	7.2	9.3	56.8	51.4	3.2
Liestal	79	138	114	1 035	968	-64	6.2	10.9	9.0	81.5	76.2	-5.0
Locarno	57	125	131	873	955	-97	4.0	8.7	9.1	60.8	66.5	-6.8
Locle, Le	52	108	140	543	615	-99	5.1	10.5	13.6	52.8	59.7	-9.6
Lyss	59	92	74	769	754	37	5.5	8.5	6.9	71.2	69.8	3.4
Martigny	86	141	96	663	564	138	6.2	10.1	6.9	47.4	40.4	9.9
Meilen	75	109	89	965	928	60	6.5	9.4	7.7	83.6	80.4	5.2
Monthey	87	158	104	1 061	663	439	5.9	10.8	7.1	72.3	45.2	29.9
Morges	75	145	130	1 058	1 088	-8	5.4	10.5	9.4	76.5	78.7	-0.6
Münchenstein	65	105	105	730	695	157	5.6	9.1	9.1	63.2	60.2	13.6
Münsingen	43	99	70	769	587	209	4.0	9.3	6.6	72.4	55.3	19.7
Muri BE	76	87	127	815	797	-26	6.1	7.0	10.2	65.7	64.3	-2.1
Oftringen	47	88	83	598	610	-40	4.6	8.6	8.1	58.5	59.7	-3.9
Opfikon	85	158	99	1 478	1 217	322	6.9	12.9	8.1	120.4	99.1	26.2
Pratteln	84	142	122	908	835	-17	5.6	9.5	8.2	60.7	55.8	-1.1
Prilly	65	118	84	907	910	-21	6.1	11.0	7.8	84.5	84.8	-2.0
Rheinfelden	58	112	83	703	728	-15	5.4	10.4	7.7	65.5	67.8	-1.4
Richterswil	76	96	65	815	626	198	7.1	8.9	6.1	75.9	58.3	18.4
Rüti ZH	75	96	107	881	770	114	6.8	8.7	9.7	80.1	70.0	10.4
Schlieren	103	168	103	1 358	1 228	194	7.9	12.8	7.9	103.5	93.6	14.8
Schwyz	56	176	103	615	550	135	4.0	12.6	7.4	43.9	39.3	9.6
Sierre	62	118	133	774	611	132	4.3	8.3	9.3	54.2	42.8	9.2
Spiez	42	101	110	799	680	107	3.5	8.4	9.2	66.7	56.8	8.9
Stäfa	53	106	100	1 021	785	341	4.5	8.9	8.4	86.1	66.2	28.8
Steffisburg	71	128	139	1 305	1 056	257	4.9	8.8	9.6	89.8	72.7	17.7
Thônex	67	147	87	1 135	1 120	57	5.2	11.4	6.8	88.3	87.1	4.4
Tour-de-Peilz, La	66	103	97	912	772	141	6.4	9.9	9.4	87.9	74.4	13.6
Uzwil	45	143	105	660	643	57	3.7	11.9	8.7	54.9	53.5	4.7
Versoix	49	132	68	1 247	1 124	177	4.4	11.9	6.1	112.7	101.6	16.0
Volketswil	137	182	63	1 090	1 170	86	9.6	12.7	4.4	76.1	81.6	-6.0
Wallisellen	68	125	105	1 195	945	261	5.7	10.5	8.8	100.2	79.2	21.9
Wohlen AG	76	137	109	847	714	169	5.6	10.1	8.0	62.2	52.5	12.4
Worb	47	92	76	776	714	195	4.3	8.4	7.0	71.0	65.3	17.8
Zollikon	79	93	144	1 167	903	210	6.7	7.9	12.2	98.7	76.3	17.8
moins de 10 000												
Aesch BL	45	76	57	694	541	170	4.6	7.7	5.8	70.6	55.1	17.3
Altdorf UR	37	96	87	430	398	77	4.3	11.2	10.1	50.0	46.2	8.9
Appenzell	51	170	115	322	324	2	9.2	30.7	20.8	58.2	58.6	0.4
Arosa	9	13	12	269	290	-27	3.9	5.7	5.2	117.6	126.7	-11.8
Chiasso	41	75	74	522	407	113	5.2	9.5	9.3	65.8	51.3	14.2
Glarus	30	48	65	474	382	79	5.3	8.5	11.5	83.6	67.4	13.9
Lenzburg	39	59	53	605	563	47	5.2	7.9	7.1	80.7	75.1	6.3
Moutier	49	63	66	330	424	-103	6.2	8.0	8.4	42.1	54.1	-13.1
Murten	30	62	61	391	388	-67	5.3	11.0	10.9	69.6	69.1	-11.9
Neuhausen a. Rheinfall	54	97	104	720	669	38	5.4	9.7	10.4	71.8	66.8	3.8
Neuveville, La	16	31	25	241	184	161	4.8	9.3	7.5	72.3	55.2	48.3
Nidau	39	70	87	639	539	84	5.9	10.5	13.1	96.0	81.0	12.6
Payerne	47	82	79	533	421	117	6.4	11.1	10.7	72.3	57.1	15.9
Peseux	51	66	50	520	527	19	9.2	11.9	9.0	94.0	95.3	3.4
Rapperswil SG	66	83	62	827	690	153	8.9	11.2	8.3	111.2	92.8	20.6
Romanshorn	23	87	109	554	492	37	2.6	9.7	12.2	61.9	54.9	4.1
Rorschach	47	92	123	761	735	-7	5.4	10.7	14.3	88.2	85.2	-0.8
Stans	60	71	46	585	500	107	8.3	9.8	6.3	80.5	68.8	14.7
St. Moritz	31	48	24	467	482	13	6.2	9.6	4.8	93.3	96.3	-2.6
Sursee	44	100	64	558	634	-39	5.4	12.3	7.9	68.8	78.1	-4.8
Zofingen	49	85	87	753	625	123	5.1	8.8	9.0	78.0	64.8	12.7
Schweiz/Suisse	40 213	72 372	61 768	529 264	481 609	56 663	5.5	9.9	8.5	72.6	66.1	7.8

¹ Y compris divergences statistiques

2.10 Ausländerbestand nach Geschlecht, Aufenthaltskategorien und Staatsangehörigkeit Ende April 2003

	Geschlecht		Aufenthaltskategorie			Staatsangehörigkeit							ausländische Personen	
	männlich	weiblich	Kurz-aufenthalter	Aufenthalter	Nieder-gelassene	Deutschland, Österreich	Frankreich	Italien	Spanien, Portugal	Serbien, Montenegro	Türkei	übrige	Personen	
													im ganzen	in Promille
Städte mit ... Einwohnern														
100 000 und mehr														
Basel	26 137	23 323	163	13 627	35 670	6 804	866	9 104	5 375	5 460	7 803	14 048	49 460	300
Bern	13 908	12 109	140	7 857	18 020	3 442	474	5 077	4 004	2 445	1 184	9 391	26 017	212
Genève	33 757	31 643	539	18 336	46 525	1 807	8 695	9 380	21 194	2 406	756	21 162	65 400	370
Lausanne	22 234	20 281	296	13 151	29 068	1 058	5 119	6 494	11 279	3 299	895	14 371	42 515	367
Zürich	53 649	46 404	994	30 193	68 866	16 463	1 233	15 187	12 673	14 020	5 359	35 118	100 053	293
50 000-99 999														
Luzern	5 905	5 303	146	4 400	6 662	1 829	99	1 563	1 475	1 672	182	4 388	11 208	195
St. Gallen	10 317	9 067	69	5 099	14 216	3 639	53	3 363	1 369	3 904	1 069	5 987	19 384	276
Winterthur	11 285	9 518	46	4 660	16 097	2 589	121	5 249	1 346	3 496	2 134	5 868	20 803	232
20 000-49 999														
Biel	6 839	6 094	58	2 569	10 306	660	411	3 810	2 028	1 319	785	3 920	12 933	263
Chaux-de-Fonds, La Chur	5 128	4 711	32	1 884	7 923	104	1 109	2 353	3 625	443	417	1 788	9 839	266
Dietikon	2 917	2 575	47	1 649	3 796	835	14	1 382	874	602	220	1 565	5 492	173
Dübendorf	4 564	3 986	32	1 794	6 724	543	44	2 425	669	1 857	762	2 250	8 550	396
Emmen	3 059	2 683	22	1 487	4 233	801	184	1 200	690	950	239	1 678	5 742	256
Frauenfeld	4 152	3 557	34	1 855	5 820	330	24	1 263	1 032	2 445	146	2 469	7 709	287
Fribourg	2 740	2 361	19	956	4 126	452	20	1 400	1 182	613	230	1 204	5 101	233
Köniz	5 012	4 443	89	3 350	6 016	431	565	1 099	2 596	771	772	3 221	9 455	293
Kriens	2 523	2 245	9	1 370	3 389	674	73	1 005	569	389	218	1 840	4 768	128
Lancy	1 947	1 652	18	1 122	2 459	435	23	679	354	822	93	1 193	3 599	144
Lugano	4 509	4 080	50	1 642	6 897	198	869	1 622	3 479	398	63	1 960	8 589	330
Montreux	5 149	5 016	67	2 520	7 578	373	105	5 468	786	1 101	296	2 036	10 165	391
Neuchâtel	4 555	4 555	80	3 407	5 623	345	923	1 607	1 567	642	82	3 944	9 110	407
Riehen	5 222	4 576	30	2 946	6 822	259	1 248	2 085	2 699	389	283	2 835	9 798	309
Schaffhausen	1 559	1 452	5	906	2 100	1 189	73	431	119	120	159	920	3 011	146
Sion	4 439	3 995	10	2 157	6 267	1 314	48	1 342	613	1 339	837	2 941	8 434	251
Thun	3 445	3 265	41	1 528	5 141	58	530	1 312	2 521	535	107	1 647	6 710	243
Uster	2 544	2 258	22	1 248	3 532	534	28	730	629	1 076	134	1 671	4 802	119
Vernier	3 266	2 803	17	1 270	4 782	831	41	1 616	665	968	382	1 566	6 069	212
Yverdon-les-Bains	6 818	6 094	59	2 102	10 751	151	709	2 312	5 367	1 354	203	2 816	12 912	440
Zug	3 885	3 522	24	1 433	5 950	75	524	1 322	2 393	989	57	2 047	7 407	316
Zug	3 010	2 554	33	1 655	3 876	904	78	830	457	629	369	2 297	5 564	241
15 000-19 999														
Aarau	1 665	1 464	19	734	2 376	412	16	554	257	533	263	1 094	3 129	205
Adliswil	2 191	1 834	27	1 223	2 775	667	37	913	287	380	175	1 566	4 025	254
Allschwil	1 689	1 517	3	887	2 316	605	80	780	270	134	251	1 086	3 206	176
Baar	2 511	2 141	14	1 075	3 563	477	35	866	530	575	408	1 761	4 652	238
Baden	2 335	1 721	36	1 223	2 797	976	60	722	210	608	106	1 374	4 056	250
Bellinzona	2 678	2 557	22	835	4 378	47	19	3 003	490	346	135	1 195	5 235	311
Carouge GE	3 329	3 059	45	1 403	4 940	147	651	1 267	2 583	217	54	1 469	6 388	357
Gossau SG	1 609	1 493	3	565	2 534	285	4	433	197	1 020	218	945	3 102	183
Grenchen	2 069	1 942	1	581	3 429	219	46	1 369	205	850	402	920	4 011	251
Herisau	1 618	1 449	13	529	2 525	390	5	710	305	755	201	701	3 067	197
Horgen	2 509	2 251	23	1 089	3 648	613	51	1 158	261	915	378	1 384	4 760	271
Jona	1 552	1 443	11	505	2 479	459	15	680	260	434	243	904	2 995	175
Kloten	2 365	2 076	36	1 163	3 242	558	56	824	442	831	257	1 473	4 441	263
Kreuzlingen	3 880	3 430	214	1 517	5 579	2 019	17	1 451	380	725	669	2 049	7 310	434
Littau	3 022	2 665	30	1 380	4 277	217	12	1 114	905	1 544	130	1 765	5 687	353
Meyrin	3 500	3 188	30	1 115	5 543	164	631	1 250	2 588	418	84	1 553	6 688	348
Muttenz	1 473	1 368	8	606	2 227	427	28	891	152	185	413	745	2 841	170
Nyon	2 868	2 583	5	1 343	4 103	151	734	959	1 656	584	42	1 325	5 451	336
Olten	2 253	1 996	11	885	3 353	320	14	1 059	180	641	558	1 477	4 249	258
Onex	3 079	2 753	23	910	4 899	126	501	1 214	2 428	402	95	1 066	5 832	355
Ostermundigen	1 741	1 499	12	827	2 401	216	29	814	386	447	214	1 134	3 240	212
Pully	1 911	1 892	39	1 119	2 645	165	807	661	789	67	39	1 275	3 803	237
Regensdorf	2 431	2 223	35	903	3 716	451	26	1 101	380	989	256	1 451	4 654	307
Reinach BL	1 479	1 329	7	713	2 088	499	38	805	134	108	391	833	2 808	152
Renens VD	4 953	4 325	18	1 954	7 306	86	434	2 153	2 936	1 001	733	1 935	9 278	531
Solothurn	1 554	1 478	7	736	2 289	328	19	586	165	501	437	996	3 032	200
Thalwil	1 701	1 452	19	806	2 328	628	39	821	96	360	117	1 092	3 153	198
Vevey	3 340	3 043	86	1 331	4 966	130	478	1 585	1 678	539	105	1 868	6 383	406
Wädenswil	2 118	1 817	17	985	2 933	689	29	903	191	602	312	1 209	3 935	204
Wettingen	2 282	2 005	8	857	3 422	614	22	1 266	326	562	272	1 225	4 287	237
Wetzikon ZH	2 237	1 918	11	674	3 470	463	14	1 341	484	658	340	855	4 155	223
Wil SG	2 236	2 015	5	775	3 471	462	4	737	128	810	295	1 815	4 251	257
10 000-14 999														
Affoltern a.A.	1 422	1 256	4	524	2 150	315	11	692	105	799	39	717	2 678	265
Altstätten	1 073	1 017	1	476	1 613	379	-	229	32	758	73	619	2 090	201
Amriswil	1 507	1 369	8	567	2 301	242	3	659	206	383	231	1 152	2 876	256
Arbon	1 898	1 678	1	636	2 939	513	10	758	301	575	461	958	3 576	273
Binningen	1 451	1 248	4	803	1 892	449	72	578	209	199	355	837	2 699	191

2.10 Effectif de personnes étrangères, d'après le sexe, les catégories de permis de séjour et l'origine, à fin avril 2003

Villes de ... habitants	Sexe		Cat. de permis de séjour			Pays d'origine							Personnes étrangères	
	mas- culin	fémi- nin	Saison- niers	Etran- gers à l'année	Eta- blis	Alle- magne, Au- triche	France	Italie	Espa- gne, Portu- gal	Rep.- You- gosla- vie	Tur- quie	autres pays	en tout	en pour- mille
10 000-14 999														
Birsfelden	1 311	1 144	2	604	1 849	227	33	717	263	180	392	643	2 455	239
Brig-Glis	646	706	8	625	719	183	6	199	95	153	16	700	1 352	114
Buchs SG	1 465	1 214	10	654	2 015	429	9	375	102	552	156	1 056	2 679	261
Bülach	1 540	1 416	6	621	2 329	338	13	774	151	604	272	804	2 956	210
Bulle	1 712	1 501	31	947	2 235	78	245	229	1 321	558	117	665	3 213	278
Burgdorf	1 184	1 050	6	492	1 736	178	9	463	61	319	253	951	2 234	153
Cham	1 330	1 097	13	720	1 694	411	37	278	160	394	305	842	2 427	183
Davos	1 262	1 197	69	1 050	1 340	698	11	319	432	364	12	623	2 459	224
Delémont	1 531	1 302	14	601	2 218	49	221	714	786	433	84	546	2 833	247
Ebikon	1 180	1 066	10	588	1 648	274	7	431	161	541	102	730	2 246	199
Ecublens VD	2 184	1 826	10	841	3 159	87	383	1 017	1 139	344	173	867	4 010	409
Einsiedeln	837	783	9	499	1 112	338	21	161	86	424	29	561	1 620	127
Freienbach	1 403	1 251	17	559	2 078	499	12	449	185	511	143	855	2 654	194
Horw	1 084	950	12	887	1 135	365	19	262	195	289	19	885	2 034	165
Illnau-Effretikon	1 591	1 444	9	649	2 377	443	24	802	142	523	170	931	3 035	205
Ittigen	1 003	911	12	542	1 360	192	19	313	166	283	134	807	1 914	177
Küsnacht	1 042	1 042	16	704	1 364	606	50	309	181	85	22	831	2 084	166
Küssnacht a.R.	990	870	12	380	1 468	228	10	306	177	460	15	664	1 860	165
Langenthal	1 553	1 367	7	546	2 367	206	26	602	302	487	313	984	2 920	203
Liestal	1 663	1 462	2	708	2 415	344	20	822	158	545	492	744	3 125	246
Locarno	2 594	2 452	50	804	4 192	154	16	2 195	647	269	112	1 653	5 046	351
Locle, Le	1 420	1 161	5	490	2 086	28	404	739	740	161	47	462	2 581	251
Lyss	1 015	878	12	378	1 503	124	5	392	461	186	230	495	1 893	175
Martigny	2 137	1 859	34	644	3 318	43	253	1 128	1 467	638	26	441	3 996	286
Meilen	915	861	17	508	1 251	494	12	307	150	183	25	605	1 776	154
Monthey	2 091	1 869	66	618	3 276	63	317	1 000	1 287	408	245	640	3 960	270
Morges	2 113	1 794	16	728	3 163	82	484	900	1 395	313	82	651	3 907	283
Münchenstein	1 090	944	7	452	1 575	291	28	596	111	164	307	537	2 034	176
Münsingen	569	441	6	267	737	159	8	220	33	130	18	442	1 010	95
Muri BE	482	446	4	268	656	189	27	175	57	92	11	377	928	75
Oftringen	1 494	1 301	3	352	2 440	179	8	756	294	498	310	750	2 795	273
Opfikon	2 620	2 243	61	1 273	3 529	419	38	846	441	1 062	457	1 600	4 863	396
Pratteln	2 879	2 585	8	1 001	4 455	331	47	1 267	311	1 098	1 308	1 102	5 464	365
Prilly	1 979	1 750	5	679	3 045	35	239	897	1 395	281	123	759	3 729	348
Rheinfelden	1 464	1 306	7	581	2 182	509	27	539	245	313	364	773	2 770	258
Richterswil	941	815	3	486	1 267	403	17	408	91	199	37	601	1 756	164
Rüti ZH	1 270	1 051	10	465	1 846	284	9	669	109	480	179	591	2 321	211
Schlieren	3 021	2 571	25	1 310	4 257	325	22	1 358	643	1 122	329	1 793	5 592	426
Schwyz	1 077	1 038	11	406	1 698	191	5	367	123	504	176	749	2 115	151
Sierre	1 860	1 692	44	574	2 934	62	226	1 363	990	378	45	488	3 552	249
Spiez	457	387	7	248	589	194	11	81	76	186	9	287	844	70
Stäfa	948	875	5	503	1 315	443	13	448	107	251	11	550	1 823	154
Steffisburg	677	573	-	265	985	140	11	220	268	168	16	427	1 250	86
Thônex	2 149	2 062	15	910	3 286	89	610	602	1 547	211	35	1 117	4 211	328
Tour-de-Peilz, La	1 272	1 217	33	578	1 878	128	371	622	454	138	9	767	2 489	240
Uzwil	1 519	1 297	1	467	2 348	288	1	366	93	705	200	1 163	2 816	234
Versoix	1 826	1 749	7	1 197	2 371	155	420	521	722	222	45	1 490	3 575	323
Volketswil	1 713	1 430	10	594	2 539	465	20	661	231	742	297	727	3 143	219
Wallisellen	1 489	1 281	14	791	1 965	408	29	537	298	434	158	906	2 770	232
Wohlen AG	2 217	2 005	17	718	3 487	198	9	1 436	261	976	337	1 005	4 222	310
Worb	649	595	4	369	871	204	19	242	63	234	74	408	1 244	114
Zollikon	958	935	9	598	1 286	612	66	211	173	62	48	721	1 893	160
moins de 10 000														
Aesch BL	1 123	991	3	387	1 724	234	42	766	98	221	269	484	2 114	215
Altdorf UR	652	641	6	244	1 043	141	2	239	73	258	223	357	1 293	150
Appenzell	523	461	7	248	729	173	0	84	102	139	30	456	984	178
Arosa	222	183	16	222	167	123	2	31	74	70	0	105	405	177
Chiasso	1 257	1 229	14	378	2 094	36	4	1 946	105	99	25	271	2 486	313
Glarus	682	580	9	219	1 034	132	2	369	142	260	108	249	1 262	223
Lenzburg	1 141	996	16	342	1 779	165	12	761	237	241	294	427	2 137	285
Moutier	828	768	12	265	1 319	17	172	527	463	115	60	242	1 596	204
Murten	568	537	19	284	802	141	32	120	263	156	45	348	1 105	197
Neuhausen a.Rheinfall	1 738	1 516	12	768	2 474	399	8	632	193	709	240	1 073	3 254	325
Neuveville, La	285	244	4	79	446	14	73	174	159	27	1	81	529	159
Nidau	631	539	3	309	858	103	43	220	99	163	118	424	1 170	176
Payerne	1 143	998	8	426	1 707	10	112	396	875	340	37	371	2 141	291
Peuseux	809	726	2	338	1 195	44	142	420	543	56	23	307	1 535	278
Rapperswil SG	909	856	5	489	1 271	214	11	353	191	322	113	561	1 765	237
Romanshorn	1 284	1 121	2	493	1 910	266	1	337	254	235	431	881	2 405	269
Rorschach	1 864	1 672	8	657	2 871	301	8	684	455	700	319	1 069	3 536	410
Stans	353	317	2	142	526	111	8	140	82	109	10	210	670	92
St. Moritz	868	668	55	570	911	226	17	555	402	97	2	237	1 536	307
Sursee	803	662	9	372	1 084	120	4	241	186	519	49	346	1 465	181
Zofingen	746	688	3	297	1 134	247	14	413	175	141	110	334	1 434	149
Schweiz/Suisse	772 765 684	015	8 918	360 971	1 086 891	158 400	63 758	307 216	222 758	198 734	78 709	427 205	1 456 780	200

2.11 Schulwesen, Schuljahr 2002/ 2003

	Vorschule, Schüler	Obligatorische Primar- und Sekundarstufe I		Sekundarstufe II Schüler				Schüler im ganzen ¹			
		Klassen	Schüler		Maturi- täts- schulen	Andere all- gemeinbil- dende Schulen	Schulen für Unterrichts- berufe	Berufs- aus- bildung	2002/2003	1992/1993	1982/1983
			im ganzen	je Klasse							
Städte mit ... Einwohnern											
100 000 und mehr											
Basel	2 661	680	12 919	19.0	2 100	1 133	15	8 063	28 245	28 636	31 877
Bern	1 545	445	8 543	19.2	2 585	1 385	-	14 863	29 826	30 998	40 770
Genève	5 775	790	15 038	19.0	5 669	1 482	-	4 760	33 526	30 133	26 632
Lausanne	2 782	598	11 610	19.4	2 902	1 798	-	8 999	29 572	30 298	31 644
Zürich	5 396	1 475	27 252	18.5	5 248	1 103	-	24 671	66 216	61 628	68 884
50 000-99 999											
Luzern	697	247	4 781	19.4	1 267	489	620	8 830	17 112	15 876	18 544
St. Gallen	1 347	327	6 593	20.2	1 354	507	-	8 380	19 302	18 365	20 279
Winterthur	1 913	490	9 537	19.5	1 118	202	-	6 405	19 881	17 875	20 393
20 000-49 999											
Biel	793	228	4 525	19.8	1 258	475	-	3 067	10 636	9 746	12 512
Chaux-deFonds, La	752	211	3 931	18.6	615	249	-	1 059	6 920	6 349	6 869
Chur	610	165	3 148	19.1	973	159	211	4 137	9 527	8 537	10 263
Dietikon	441	107	2 036	19.0	-	-	-	793	3 495	2 809	3 318
Dübendorf	397	98	1 959	20.0	129	-	-	-	2 608	2 319	2 896
Emmen	411	139	2 892	20.8	-	-	-	961	4 492	3 853	4 186
Frauenfeld	469	113	2 804	24.8	760	187	-	1 123	5 674	4 903	5 134
Fribourg	387	238	4 671	19.6	2 613	922	91	4 355	13 441	12 097	13 239
Köniz	544	171	3 240	18.9	557	-	-	-	4 682	4 673	4 136
Kriens	432	123	2 549	20.7	-	-	-	-	3 147	2 447	3 039
Lancy	1 130	172	3 443	20.0	1 223	-	-	2 937	8 875	7 646	8 828
Lugano	618	108	1 988	18.4	1 096	137	-	1 486	5 415	4 060	6 368
Montreux	474	109	2 005	18.4	-	-	-	800	3 385	2 766	2 975
Neuchâtel	495	153	2 741	17.9	1 290	343	-	2 600	7 645	7 854	8 716
Riehen	369	80	1 531	19.1	-	2	-	-	2 137	1 823	1 850
Schaffhausen	687	175	3 427	19.6	407	133	122	2 044	7 276	6 794	8 179
Sion	625	177	3 656	20.7	1 535	383	-	3 960	10 348	9 873	9 766
Thun	647	177	3 628	20.5	934	289	-	3 632	9 321	7 799	9 078
Uster	617	136	2 614	19.2	54	-	-	1 191	4 732	4 451	4 780
Vernier	1 061	164	3 110	19.0	54	-	-	10	4 384	3 872	4 033
Yverdon-les-Bains	544	150	2 993	20.0	33	-	-	1 309	5 360	4 363	4 521
Zug	318	125	2 285	18.3	647	215	88	2 560	6 324	5 817	6 745
15 000-19 999											
Aarau	261	75	1 516	20.2	1 301	748	-	5 408	9 456	7 646	8 724
Adliswil	308	68	1 354	19.9	-	14	-	-	1 773	1 807	1 975
Allschwil	315	73	1 479	20.3	-	-	-	-	1 902	1 931	2 232
Baar	440	98	1 813	18.5	-	-	-	201	2 658	2 199	2 588
Baden	296	88	1 828	20.8	720	-	-	4 199	7 227	6 140	7 241
Bellinzona	388	78	1 476	18.9	1 463	27	-	1 432	4 835	5 482	6 568
Carouge GE	549	96	1 917	20.0	686	49	-	302	3 556	2 882	2 302
Gossau SG	367	91	1 843	20.3	127	-	71	-	2 514	2 551	2 793
Grethen	269	70	1 414	20.2	-	-	-	876	2 860	2 399	2 814
Herisau	337	87	1 850	21.3	-	-	-	754	3 011	2 779	2 648
Horgen	384	75	1 422	19.0	-	-	-	1 169	3 144	2 756	3 197
Jona	386	91	1 757	19.3	-	-	-	-	2 200	2 475	1 349
Kloten	331	74	1 388	18.8	-	-	-	-	1 838	1 802	1 984
Kreuzlingen	335	84	1 918	22.8	576	-	164	438	3 606	3 525	3 547
Littau	313	105	2 005	19.1	416	-	-	35	2 946	2 712	2 990
Meyrin	623	116	2 177	18.8	-	-	-	-	2 877	2 779	3 196
Muttenz	291	76	1 561	20.5	604	564	-	1 867	4 999	4 705	5 278
Nyon	421	108	2 079	19.3	771	347	-	419	4 216	3 350	2 954
Olten	295	95	1 912	20.1	508	96	-	2 548	5 609	5 026	5 552
Onex	418	89	1 754	19.7	-	12	-	-	2 276	1 916	2 503
Ostermundigen	269	54	1 038	19.2	-	-	-	-	1 407	1 830	...
Pully	413	112	2 190	19.6	560	316	-	-	3 518	3 044	3 027
Regensdorf	333	82	1 578	19.2	-	-	-	-	2 044	1 790	1 926
Reinach BL	369	74	1 432	19.4	-	67	-	561	2 583	2 234	2 879
Renens VD	491	77	1 439	18.7	-	-	-	-	2 116	1 974	2 010
Solothurn	283	99	2 011	20.3	837	71	195	2 728	6 359	6 598	7 210
Thalwil	285	57	1 140	20.0	-	-	-	-	1 549	1 550	1 698
Vevey	440	77	1 526	19.8	48	45	-	958	3 294	2 796	3 253
Wädenswil	446	86	1 706	19.8	-	-	-	292	2 636	2 670	2 957
Wettingen	380	79	1 735	22.0	639	174	-	9	3 149	2 596	2 886
Wetzikon ZH	446	147	2 924	19.9	635	47	-	2 708	6 963	6 141	6 105
Wil SG	341	92	1 906	20.7	-	-	-	1 262	3 719	3 518	3 799
10 000-14 999											
Affoltern a.A.	258	56	1 117	19.9	-	-	-	-	1 687	1 420	1 393
Altstätten	265	59	1 176	19.9	-	-	-	446	2 019	1 789	2 021
Amriswil	185	55	1 354	24.6	-	-	75	-	1 750	1 550	1 455
Arbon	273	85	1 564	18.4	-	-	-	251	2 189	1 806	2 349
Binningen	210	62	1 227	19.8	-	-	-	-	1 515	1 462	1 878

¹ Einschliesslich Schulen mit besonderem Lehrplan

2.11 Enseignement, année scolaire 2002/ 2003

Villes de ... habitants	Pré- scolarité. Elèves	Ecole obligatoire, degrés primaire et secondaire I		Degré secondaire II Elèves				Elèves en tout ¹			
		Classes	Elèves	Ecoles préparant à la ma- turiété	Autres écoles de formation générale	Ecoles pré- parant aux professions de l'en- seignement	Formation profession- nelle	2002/2003	1992/1993	1982/1983	
											en tout
10 000-14 999											
Birsfelden	170	38	677	17.8	-	-	-	-	917	1 044	1 583
Brig-Glis	225	78	1 632	20.9	773	161	-	1 300	4 155	4 185	4 840
Buchs SG	212	53	1 021	19.3	-	-	-	2 444	3 804	3 374	3 552
Bülach	358	113	2 245	19.9	412	41	-	920	4 116	3 553	3 550
Bulle	157	102	2 356	23.1	568	121	-	935	4 275	3 036	2 847
Burgdorf	262	76	1 509	19.9	394	358	-	1 644	4 362	4 211	4 463
Cham	316	68	1 222	18.0	-	-	94	52	1 883	1 573	1 624
Davos	201	57	1 056	18.5	259	-	-	241	1 791	1 748	1 824
Delémont	232	66	1 315	19.9	-	141	-	1 064	2 893	2 829	3 363
Ebikon	169	68	1 374	20.2	36	54	-	-	1 714	1 591	1 697
Ecublens VD	250	47	954	20.3	-	-	-	-	1 336	1 189	1 267
Einsiedeln	207	73	1 499	20.5	118	-	-	-	1 912	1 814	1 827
Freienbach	289	75	1 310	17.5	275	97	13	764	2 860	2 618	2 951
Horw	243	53	1 030	19.4	-	-	-	-	1 341	1 195	1 688
Illnau-Effretikon	280	62	1 201	19.4	-	-	-	-	1 578	1 689	2 352
Ittigen	205	61	1 242	20.4	-	177	-	57	1 795	1 986	...
Küsnacht ZH	268	62	1 136	18.3	257	-	-	17	1 772	1 626	1 705
Küssnacht a.R.	153	62	1 246	20.1	209	-	-	-	1 675	1 569	1 514
Langenthal	294	85	1 740	20.5	490	248	-	1 652	4 536	4 025	4 233
Liestal	243	83	1 742	21.0	733	264	65	2 814	6 134	4 825	5 195
Locarno	369	73	1 366	18.7	657	-	-	1 360	3 856	3 227	4 352
Locle, Le	182	68	1 229	18.1	25	11	-	840	2 365	1 676	1 859
Lyss	168	60	1 193	19.9	-	-	-	913	2 406	2 022	2 197
Martigny	309	102	2 103	20.6	-	77	-	1 054	3 543	3 426	3 772
Meilen	212	45	836	18.6	-	-	-	-	1 067	1 080	1 262
Monthey	314	72	1 506	20.9	25	48	-	380	2 416	2 402	2 392
Morges	455	93	1 877	20.2	481	193	-	2 384	5 538	2 964	3 340
Münchenstein	278	59	1 188	20.1	545	172	-	-	2 422	2 290	2 553
Münsingen	221	57	1 189	20.9	-	4	-	237	1 714	1 576	1 890
Muri BE	187	44	859	19.5	-	-	-	-	1 178	1 359	1 695
Oftringen	197	51	1 026	20.1	-	-	-	-	1 294	1 290	1 357
Opfikon	209	51	910	17.8	-	-	-	-	1 213	1 000	1 251
Pratteln	258	81	1 612	19.9	-	-	-	-	2 052	2 422	2 886
Prilly	194	62	1 203	19.4	-	-	-	-	1 481	1 377	1 706
Rheinfelden	244	62	1 269	20.5	-	-	-	717	2 337	1 947	2 342
Richterswil	234	52	1 046	20.1	-	-	-	-	1 294	1 295	1 306
Rüti ZH	245	63	1 166	18.5	-	-	-	723	2 180	1 962	1 893
Schlieren	283	54	976	18.1	-	-	-	603	2 002	1 451	1 398
Schwyz	233	85	1 681	19.8	242	-	29	493	2 805	2 666	3 085
Sierre	195	69	1 258	18.2	23	57	-	453	2 065	2 295	2 974
Spiez	169	56	1 127	20.1	-	129	-	455	1 947	2 232	2 248
Stäfa	254	52	1 083	20.8	-	-	-	-	1 463	1 432	1 643
Steffisburg	195	67	1 347	20.1	-	-	-	-	1 700	1 561	1 738
Thônex	347	86	1 690	19.7	2	-	-	19	2 113	2 256	2 089
Tour-de-Peilz, La	279	71	1 392	19.6	790	356	-	-	2 853	2 199	2 146
Uzwil	295	75	1 510	20.1	-	-	-	1 555	3 514	2 853	2 922
Versoix	574	127	2 512	19.8	490	-	-	-	3 675	2 479	2 092
Volketswil	340	69	1 402	20.3	-	-	-	-	1 832	1 527	1 962
Wallisellen	202	45	942	20.9	-	-	-	256	1 441	1 205	1 379
Wohlen AG	326	86	1 752	20.4	382	-	-	735	3 452	3 230	3 459
Worb	163	56	1 045	18.7	-	-	-	-	1 313	1 507	1 995
Zollikon	175	32	629	19.7	-	-	-	182	998	964	1 175
moins de 10 000											
Aesch BL	219	54	1 063	19.7	-	-	-	-	1 365	1 458	1 501
Altdorf UR	100	61	1 104	18.1	227	-	40	634	2 210	2 125	2 479
Appenzell	214	62	1 282	20.7	119	-	-	-	1 682	1 560	1 125
Arosa	36	12	174	14.5	-	-	-	-	210	255	360
Chiasso	177	29	603	20.8	20	-	-	439	1 239	928	1 440
Glarus	99	53	938	17.7	216	29	-	404	1 776	1 469	1 566
Lenzburg	150	48	994	20.7	-	-	-	2 102	3 393	2 939	3 326
Moutier	139	44	825	18.8	-	87	-	-	1 099	1 648	1 917
Murten	188	56	1 105	19.7	-	-	-	-	1 308	1 063	1 029
Neuhausen	182	42	821	19.5	-	-	-	-	1 124	1 282	1 365
Neuveville, La	47	23	456	19.8	-	-	-	484	987	657	788
Nidau	105	35	680	19.4	-	-	-	-	863	847	1 111
Payerne	233	56	1 131	20.2	18	-	-	258	1 765	1 706	1 663
Peseux	67	49	940	19.2	-	-	-	-	1 028	618	605
Rapperswil SG	125	47	915	19.5	-	-	-	1 056	2 203	1 702	2 120
Romanshorn	98	35	872	24.9	263	76	-	429	1 933	1 976	2 247
Rorschach	171	41	742	18.1	-	-	394	1 677	3 126	2 443	2 579
Stans	105	59	1 145	19.4	215	-	-	751	2 308	1 961	2 129
St. Moritz	64	20	332	16.6	-	-	-	-	421	463	714
Sursee	125	77	1 546	20.1	364	85	-	2 047	4 299	3 752	4 235
Zofingen	178	47	1 044	22.2	305	-	-	981	2 633	2 284	2 666
Schweiz/Suisse	155 879	39 802	761 358	19.1	66 263	20 563	3 392	218 428	1 275 804	1 166 497	1 232 340

¹ Y compris écoles à programme d'enseignement spécial

3.1 Arbeitsstätten nach Grössenklassen und Beschäftigte nach Sektor, Arbeitszeit

Städte mit ...Einwohnern	Arbeitsstätten nach Grössenklassen				Arbeits- stätten im ganzen	Verän- derung 1998-2001 Prozente	Beschäftigte 2. Sektor				Beschäftigte 2. Sektor zusammen	Verän- derung 1998-2001 Prozente
	0-4	5-19	20-99	100 u.mehr			Männer		Frauen			
							Vollzeit	Teilzeit	Vollzeit	Teilzeit		
100 000 und mehr												
Basel	7 212	2 180	785	173	10 350	- 0.5	26 601	965	5 876	3 047	36 489	- 0.5
Bern	6 060	2 148	814	218	9 240	0.2	14 159	821	2 343	1 573	18 896	- 0.3
Genève	9 237	2 611	723	162	12 733	0.8	7 338	311	1 959	632	10 240	- 5.5
Lausanne	5 175	1 639	527	97	7 438	- 2.3	6 394	274	1 172	677	8 517	2.2
Zürich	18 464	5 340	1 813	421	26 038	2.1	31 840	2 118	5 185	3 810	42 953	- 4.9
50 000-99 999												
Luzern	2 977	977	306	68	4 328	- 2.4	4 139	249	883	578	5 849	- 7.9
St. Gallen	3 296	1 122	379	75	4 872	1.1	8 232	281	1 937	881	11 331	- 10.0
Winterthur	3 008	992	286	58	4 344	3.7	9 085	357	1 268	946	11 656	- 7.1
20 000-49 999												
Biel	2 028	647	188	48	2 911	0.7	6 202	319	2 425	867	9 813	7.7
Chaux-de-Fonds, La Chur	1 281	433	160	21	1 895	- 2.6	5 956	153	2 746	678	9 533	9.3
Dietikon	1 543	590	162	29	2 324	0.9	2 976	161	440	421	3 998	4.3
Dübendorf	797	278	97	17	1 189	7.2	1 852	101	436	356	2 745	11.1
Emmen	806	248	90	16	1 160	1.4	1 679	164	349	288	2 480	4.0
Frauenfeld	629	248	56	17	950	4.4	4 418	129	404	223	5 174	2.3
Fribourg	866	336	91	15	1 308	5.5	2 939	91	737	372	4 139	1.4
Köniz	1 518	529	169	28	2 244	- 1.1	3 198	113	476	293	4 080	- 4.5
Kriens	904	254	106	22	1 286	- 1.8	3 168	189	573	366	4 296	- 6.6
Lancy	588	232	62	11	893	0.7	1 833	105	212	183	2 333	- 10.3
Lugano	596	206	73	15	890	12.9	1 568	29	285	87	1 969	- 8.9
Montreux	2 530	714	199	36	3 479	1.3	2 231	52	169	99	2 551	0.6
Neuchâtel	821	231	73	8	1 133	- 1.6	965	45	158	104	1 272	- 5.0
Riehen	1 537	555	153	30	2 275	- 2.4	4 098	122	1 013	380	5 613	15.6
Schaffhausen	487	119	35	1	642	0.3	529	33	45	65	672	- 8.9
Sion	1 322	425	135	22	1 904	- 0.3	4 402	181	1 174	574	6 331	3.1
Thun	1 337	524	175	25	2 061	1.8	3 456	137	590	239	4 422	2.1
Uster	1 461	506	138	21	2 126	- 0.7	5 042	210	639	411	6 302	- 1.9
Vernier	979	253	70	14	1 316	6.0	2 464	119	475	294	3 352	2.0
Yverdon-les-Bains	638	231	73	16	958	3.5	4 401	104	662	239	5 406	0.6
Zug	948	291	70	10	1 319	4.1	1 872	85	307	190	2 454	7.3
Zug	2 523	618	128	26	3 295	19.0	3 689	243	652	484	5 068	1.2
15 000-19 999												
Aarau	1 075	417	146	28	1 666	0.9	3 169	116	523	358	4 166	5.7
Adliswil	497	135	28	3	663	- 1.2	648	65	114	109	936	- 13.2
Allschwil	627	170	71	8	876	6.7	2 067	93	573	310	3 043	6.3
Baar	1 186	314	74	20	1 594	20.8	3 209	109	669	334	4 321	7.3
Baden	1 059	369	106	18	1 552	3.2	8 508	202	1 197	511	10 418	60.7
Bellinzona	834	324	89	10	1 257	2.4	1 127	57	157	89	1 430	-
Carouge GE	1 172	356	118	20	1 666	5.8	2 922	78	709	222	3 931	5.7
Gossau SG	488	191	67	16	762	1.6	3 026	121	476	345	3 968	3.4
Grenchen	589	177	50	10	826	- 3.2	3 675	144	1 209	481	5 509	1.6
Herisau	658	178	34	8	878	2.0	2 357	103	874	383	3 717	4.8
Horgen	588	161	43	10	802	3.2	1 585	47	404	192	2 228	- 13.0
Jona	479	119	49	7	654	5.5	1 802	58	464	208	2 532	5.7
Kloten	587	260	96	41	984	1.9	4 889	151	319	210	5 569	17.6
Kreuzlingen	719	202	68	7	996	1.2	2 341	61	334	240	2 976	- 7.8
Littau	377	142	59	4	582	0.3	1 750	72	172	162	2 156	3.1
Meyrin	521	232	97	24	874	- 7.4	2 484	52	657	177	3 370	32.3
Muttenz	554	188	93	20	855	3.4	4 813	122	575	306	5 816	1.4
Nyon	810	238	76	7	1 131	1.6	961	42	181	106	1 290	- 6.6
Oiten	871	279	95	20	1 265	- 1.9	2 256	78	381	223	2 938	- 3.7
Onex	230	48	8	1	287	- 8.3	99	5	6	8	118	2.6
Ostermundigen	332	111	41	9	493	0.2	1 485	67	230	175	1 957	12.8
Pully	516	122	30	5	673	- 1.9	365	18	31	59	473	9.2
Regensdorf	502	167	70	11	750	0.7	2 128	93	327	212	2 760	8.7
Reinach BL	591	188	57	11	847	5.5	2 589	74	515	322	3 500	11.0
Renens VD	457	171	62	14	704	1.0	1 511	50	396	114	2 071	- 10.5
Solothurn	1 001	336	103	18	1 458	- 2.6	2 681	198	586	402	3 867	- 5.8
Thalwil	606	149	33	4	792	5.6	703	28	104	85	920	5.7
Vevey	801	208	66	9	1 084	1.4	1 144	36	271	132	1 583	- 33.4
Wädenswil	703	190	48	10	951	4.9	1 667	104	418	252	2 441	- 6.3
Wettingen	657	175	53	7	892	5.2	1 449	76	226	176	1 927	18.6
Wetzikon ZH	793	228	57	12	1 090	0.4	2 416	106	666	448	3 636	17.3
Wil SG	759	222	74	8	1 063	- 1.6	1 386	44	386	208	2 024	3.6
10 000-14 999												
Affoltern a.A.	412	120	37	3	572	8.5	938	42	225	134	1 339	- 6.8
Altstätten	402	129	41	7	579	- 6.0	1 974	50	413	214	2 651	4.9
Amriswil	418	124	32	3	577	1.1	1 222	85	452	161	1 920	14.3
Arbon	452	118	29	8	607	3.4	2 438	64	278	165	2 945	- 4.8
Binningen	449	96	23	5	573	- 0.2	598	26	65	41	730	- 7

und Geschlecht - Eidgenössische Betriebszählung 2001

Beschäftigte 3. Sektor				Beschäftigte 3. Sektor zusammen	Verän- derung 1998-2001 Prozente	Beschäftigte 2. und 3. Sektor				Beschäftigte 2.u.3. Sektor im ganzen	Verän- derung 1998-2001 Prozente
Männer		Frauen				Männer		Frauen			
Vollzeit	Teilzeit	Vollzeit	Teilzeit			Vollzeit	Teilzeit	Vollzeit	Teilzeit		
47 329	10 240	26 055	29 930	113 554	5.3	73 930	11 205	31 931	32 977	150 043	3.9
52 458	13 320	27 680	34 140	127 598	5.1	66 617	14 141	30 023	35 713	146 494	4.4
52 295	9 119	35 130	24 626	121 170	5.8	59 633	9 430	37 089	25 258	131 410	4.8
31 097	6 165	21 308	18 609	77 179	3.6	37 491	6 439	22 480	19 286	85 696	3.5
130 679	29 574	72 510	63 813	296 576	9.8	162 519	31 692	77 695	67 623	339 529	7.7
17 494	4 760	12 204	13 394	47 852	5.5	21 633	5 009	13 087	13 972	53 701	3.9
18 808	4 712	11 745	12 569	47 834	12.0	27 040	4 993	13 682	13 450	59 165	7.0
15 996	3 757	8 866	11 754	40 373	8.3	25 081	4 114	10 134	12 700	52 029	4.4
8 712	2 292	5 344	6 810	23 158	2.3	14 914	2 611	7 769	7 677	32 971	3.9
4 213	1 151	2 565	3 155	11 084	5.4	10 169	1 304	5 311	3 833	20 617	7.2
8 885	1 617	4 932	5 175	20 609	1.5	11 861	1 778	5 372	5 596	24 607	2.0
4 733	502	2 147	2 103	9 485	18.0	6 585	603	2 583	2 459	12 230	16.4
5 406	1 062	2 114	2 185	10 767	5.4	7 085	1 226	2 463	2 473	13 247	5.1
3 134	461	1 519	1 866	6 980	14.9	7 552	590	1 923	2 089	12 154	9.1
4 555	924	2 382	2 945	10 806	9.0	7 494	1 015	3 119	3 317	14 945	6.8
7 598	2 182	4 204	6 506	20 490	2.8	10 796	2 295	4 680	6 799	24 570	1.5
4 532	1 138	1 999	3 044	10 713	14.0	7 700	1 327	2 572	3 410	15 009	7.2
3 151	445	1 430	1 798	6 824	17.2	4 984	550	1 642	1 981	9 157	8.7
6 193	918	2 240	1 980	11 331	37.8	7 761	947	2 525	2 067	13 300	28.1
12 666	1 661	8 975	4 757	28 059	9.5	14 897	1 713	9 144	4 856	30 610	8.7
3 052	464	2 448	2 071	8 035	1.0	4 017	509	2 606	2 175	9 307	0.2
7 844	1 772	4 624	5 248	19 488	3.7	11 942	1 894	5 637	5 628	25 101	6.2
1 176	260	811	1 316	3 563	3.7	1 705	293	856	1 381	4 235	1.5
5 030	1 119	3 254	4 338	13 741	-1.1	9 432	1 300	4 428	4 912	20 072	0.2
7 344	1 528	4 377	4 609	17 858	6.5	10 800	1 665	4 967	4 848	22 280	5.6
5 885	1 208	3 520	4 664	15 277	1.1	10 927	1 418	4 159	5 075	21 579	0.2
2 901	859	2 011	2 785	8 556	13.7	5 365	978	2 486	3 079	11 908	10.2
3 295	511	1 467	1 376	6 649	11.7	7 696	615	2 129	1 615	12 055	6.4
3 276	556	2 123	2 657	8 612	7.0	5 148	641	2 430	2 847	11 066	7.1
9 058	1 836	5 196	4 982	21 072	14.2	12 747	2 079	5 848	5 466	26 140	11.4
7 074	1 532	5 170	5 090	18 866	4.5	10 243	1 648	5 693	5 448	23 032	4.7
1 585	319	1 002	882	3 788	13.4	2 233	384	1 116	991	4 724	6.9
2 081	322	1 173	1 239	4 815	7.6	4 148	415	1 746	1 549	7 858	7.1
3 905	580	2 150	1 795	8 430	8.5	7 114	689	2 819	2 129	12 751	8.1
5 460	1 053	3 403	3 957	13 873	2.9	13 968	1 255	4 600	4 468	24 291	21.7
5 399	600	2 946	2 252	11 197	3.6	6 526	657	3 103	2 341	12 627	3.2
5 787	1 136	2 702	2 644	12 269	-3.1	8 709	1 214	3 411	2 866	16 200	-1.1
3 745	362	1 460	1 382	6 949	27.6	6 771	483	1 936	1 727	10 917	17.6
1 259	242	936	1 201	3 638	-10.4	4 934	386	2 145	1 682	9 147	-3.5
1 651	347	1 133	1 251	4 382	0.9	4 008	450	2 007	1 634	8 099	2.6
2 285	397	1 381	1 380	5 443	10.4	3 870	444	1 785	1 572	7 671	2.4
1 791	219	814	893	3 717	11.3	3 593	277	1 278	1 101	6 249	8.9
14 239	2 657	7 358	6 165	30 419	19.4	19 128	2 808	7 677	6 375	35 988	19.1
2 286	430	1 592	1 709	6 017	-0.4	4 627	491	1 926	1 949	8 993	-3.0
1 664	288	675	857	3 484	8.6	3 414	360	847	1 019	5 640	6.4
6 392	642	3 254	1 917	12 205	0.4	8 876	694	3 911	2 094	15 575	5.9
3 915	838	1 744	1 949	8 446	5.1	8 728	960	2 319	2 255	14 262	3.6
3 395	477	2 134	1 940	7 946	8.7	4 356	519	2 315	2 046	9 236	6.3
5 062	926	3 136	3 455	12 579	9.9	7 318	1 004	3 517	3 678	15 517	7.0
494	119	377	578	1 568	2.3	593	124	383	586	1 686	2.3
1 940	222	797	851	3 810	34.3	3 425	289	1 027	1 026	5 767	26.1
1 729	277	1 299	1 049	4 354	20.3	2 094	295	1 330	1 108	4 827	19.1
3 049	503	1 069	1 207	5 828	12.3	5 177	596	1 396	1 419	8 588	11.1
2 485	449	995	1 423	5 352	-5.7	5 074	523	1 510	1 745	8 852	0.3
3 899	482	1 839	1 673	7 893	20.4	5 410	532	2 235	1 787	9 964	12.4
4 585	833	3 309	4 128	12 855	2.0	7 266	1 031	3 895	4 530	16 722	0.0
1 851	316	1 055	1 024	4 246	6.1	2 554	344	1 159	1 109	5 166	6.1
3 596	590	2 545	2 424	9 155	8.1	4 740	626	2 816	2 556	10 738	-1.0
2 016	333	1 182	1 443	4 974	-3.7	3 683	437	1 600	1 695	7 415	-4.6
2 096	380	1 115	1 500	5 091	2.0	3 545	456	1 341	1 676	7 018	6.1
2 336	802	1 374	2 366	6 878	2.8	4 752	908	2 040	2 814	10 514	7.4
3 083	565	1 798	2 278	7 724	3.0	4 469	609	2 184	2 486	9 748	3.1
1 038	242	786	1 316	3 382	15.7	1 976	284	1 011	1 450	4 721	8.3
1 179	156	699	1 018	3 052	0.4	3 153	206	1 112	1 232	5 703	2.4
945	175	614	808	2 542	6.8	2 167	260	1 066	969	4 462	9.9
1 258	143	712	668	2 781	2.6	3 696	207	990	833	5 726	-1.3
1 379	295	1 029	1 437	4 140	5.5	1 977	321	1 094	1 478	4 870	3.3

3.1 Etablissements par taille et personnes occupées d'après le secteur, la durée du travail

Villes de ... habitants	Etablissements par taille				Etablis- sements en tout	Variation 1998-2001 en pour-cent	Personnes occupées, secteur secondaire				Personnes occupées, secteur 2 en tout	Variation 1998-2001 en pour-cent
	0-4	5-19	20-99	100 et plus			hommes		femmes			
							plein temps	temps partiel	plein temps	temps partiel		
10 000-14 999												
Birsfelden	267	86	34	3	390	8.3	825	50	197	97	1 169	8.4
Brig-Glis	552	195	52	4	803	- 1.5	1 045	38	89	61	1 233	- 7.6
Buchs SG	414	183	32	7	636	2.4	960	36	186	241	1 423	- 16.2
Bülach	507	169	46	11	733	4.3	1 792	43	345	155	2 335	- 17.5
Bulle	493	154	63	11	721	- 0.1	2 251	53	326	130	2 760	- 5.6
Burgdorf	588	229	73	16	906	- 2.7	2 830	123	538	299	3 790	19.6
Cham	685	185	55	4	929	14.7	1 935	84	341	164	2 524	7.7
Davos	504	184	79	5	772	- 1.2	911	53	61	52	1 077	3.3
Delémont	556	221	58	11	846	1.2	2 124	62	657	181	3 024	3.3
Ebikon	312	85	25	7	429	- 5.1	2 052	59	193	180	2 484	0.2
Ecublens VD	255	116	44	11	426	9.0	1 821	53	481	213	2 568	14.3
Einsiedeln	523	153	27	5	708	- 1.9	1 187	68	235	225	1 715	- 5.6
Freienbach	829	240	61	10	1 140	28.1	2 419	54	317	211	3 001	7.8
Horw	331	102	13	4	450	1.8	486	33	121	74	714	- 6.1
Illnau-Effretikon	492	115	31	5	643	1.9	1 356	51	181	164	1 752	10.3
Ittigen	282	107	55	10	454	1.8	829	37	71	64	1 001	4.4
Küssnacht ZH	600	123	35	1	759	8.6	497	35	42	59	633	- 18.7
Küssnacht a.R.	429	123	42	5	599	4.9	1 777	58	287	175	2 297	9.4
Langenthal	543	209	59	14	825	- 0.7	2 579	61	471	258	3 369	7.0
Liestal	656	230	87	12	985	2.0	1 946	75	261	252	2 534	- 3.7
Locarno	759	260	76	6	1 101	- 2.4	1 698	42	308	113	2 161	1.5
Locle, Le	336	109	31	15	491	- 4.5	2 326	65	1 160	306	3 857	6.4
Lyss	384	138	57	5	584	- 3.2	2 255	97	445	239	3 036	- 0.3
Martigny	664	228	62	7	961	- 1.6	1 607	50	170	99	1 926	- 8.1
Meilen	486	109	22	5	622	4.4	1 164	25	291	175	1 655	6.0
Monthey	526	148	38	12	724	2.5	3 164	68	269	126	3 627	- 5.1
Morges	596	195	53	3	847	- 0.2	720	24	128	101	973	- 5.2
Münchenstein	412	134	66	12	624	3.1	1 475	79	210	151	1 915	- 15.1
Münsingen	336	108	31	5	480	3.9	917	79	152	114	1 262	15.0
Muri BE	485	138	50	6	679	10.4	1 439	70	230	162	1 901	- 11.5
Oftringen	279	76	21	4	380	- 0.8	1 032	42	164	85	1 323	0.5
Opfikon	600	187	96	24	907	0.3	939	26	149	81	1 195	- 14.4
Pratteln	411	163	72	16	662	4.7	2 783	71	330	169	3 353	0.4
Prilly	233	83	21	6	343	3.3	1 565	42	195	91	1 893	- 0.1
Rheinfelden	384	108	37	8	537	0.4	1 349	47	174	208	1 778	- 13.9
Richterswil	349	83	18	3	453	7.3	823	33	232	106	1 194	- 6.4
Rüti ZH	394	100	18	4	516	7.1	1 215	54	134	122	1 525	- 3.5
Schlieren	541	209	93	17	860	5.0	2 154	89	460	281	2 984	1.0
Schwyz	575	235	57	9	876	4.8	2 121	79	529	162	2 891	6.4
Sierre	656	177	59	6	898	- 1.3	2 119	71	174	100	2 464	- 3.4
Spiez	380	120	35	4	539	2.3	1 030	33	66	74	1 203	3.2
Stäfa	521	100	24	2	647	8.4	943	75	306	190	1 514	- 19.6
Steffisburg	360	106	23	6	495	- 2.4	1 487	87	125	154	1 853	17.4
Thônex	261	74	17	3	355	6.3	579	6	153	50	788	- 0.8
Tour-de-Peilz, La	245	57	11	1	314	- 4.6	237	7	18	19	281	- 12.5
Uzwil	266	93	18	7	384	- 1.8	3 745	113	429	178	4 465	- 2.1
Versoix	267	62	14	2	345	-	303	11	76	33	423	- 19.4
Volketswil	547	154	71	10	782	0.4	2 350	87	579	364	3 380	8.0
Wallisellen	553	226	87	16	882	4.0	2 059	75	406	265	2 805	- 5.1
Wohlen AG	508	148	43	6	705	- 0.7	1 541	53	320	212	2 126	- 5.9
Worb	312	90	26	-	428	3.4	718	40	84	101	943	- 6.1
Zollikon	545	121	27	2	695	3.6	437	36	57	46	576	22.6
moins de 10 000												
Aesch BL	295	75	21	9	400	7.2	1 946	42	306	202	2 496	5.0
Altdorf UR	314	137	20	7	478	- 2.4	1 486	48	248	104	1 886	2.9
Appenzell	277	116	22	2	417	- 1.4	812	28	180	108	1 128	- 6.5
Arosa	136	80	13	-	229	- 0.9	263	4	18	14	299	0.7
Chiasso	598	160	55	4	817	2.4	720	29	137	25	911	- 8.1
Glarus	359	136	18	2	515	0.6	402	24	75	46	547	- 20.4
Lenzburg	381	121	39	9	550	3.0	1 618	56	418	180	2 272	- 11.4
Moutier	294	93	22	5	414	- 1.9	2 103	58	407	181	2 749	22.9
Murten	324	83	21	3	431	3.6	849	38	196	86	1 169	- 5.4
Neuhausen a. Rheinfall	386	138	31	4	559	12.5	1 233	49	274	186	1 742	- 16.3
Neuveville, La	144	31	14	1	190	- 3.6	359	11	116	43	529	14.3
Nidau	237	62	22	2	323	- 5.3	709	31	146	68	954	- 5.5
Payerne	320	110	21	5	456	- 0.7	526	13	48	42	629	- 6.7
Peseux	185	46	15	1	247	- 7.1	351	11	69	40	471	28.3
Rapperswil SG	455	166	31	9	661	2.8	875	28	145	110	1 158	- 23.7
Romanshorn	306	97	26	7	436	- 5.4	1 486	62	688	210	2 446	4.3
Rorschach	425	136	32	5	598	- 6.4	1 051	48	197	145	1 441	- 25.8
Stans	426	160	47	6	639	5.4	2 060	84	239	163	2 546	1.2
St. Moritz	348	145	53	2	548	6.0	801	8	40	36	885	4.9
Sursee	345	195	67	10	617	3.5	1 583	58	175	117	1 933	6.1
Zofingen	461	154	44	12	671	- 0.3	3 761	106	777	293	4 937	6.3
Schweiz/Suisse	275 146	81 455	22 479	3 899	382 979	1.0	774 601	32 280	146 930	82 784	1 036 595	1.2

et le sexe - Recensement fédéral des entreprises 2001

Personnes occupées, secteur tertiaire				Personnes occupées, secteur 3 en tout	Variation 1998-2001 en pour-cent	Personnes occupées, secteur 2 et 3				Personnes occupées, secteur 2 et 3 en tout	Variation 1998-2001 en pour-cent
hommes		femmes				hommes		femmes			
plein temps	temps partiel	plein temps	temps partiel			plein temps	temps partiel	plein temps	temps partiel		
1 330	256	448	610	2 644	1.6	2 155	306	645	707	3 813	3.6
2 836	405	1 325	1 330	5 896	-0.1	3 881	443	1 414	1 391	7 129	-1.5
1 983	289	958	1 024	4 254	12.7	2 943	325	1 144	1 265	5 677	3.7
1 868	534	1 250	1 718	5 370	18.9	3 660	577	1 595	1 873	7 705	4.9
1 855	386	1 275	1 614	5 130	9.0	4 106	439	1 601	1 744	7 890	3.4
2 827	564	1 769	2 213	7 373	1.4	5 657	687	2 307	2 512	11 163	6.9
2 041	350	1 057	1 186	4 634	14.0	3 976	434	1 398	1 350	7 158	11.7
2 664	329	2 113	1 069	6 175	2.7	3 575	382	2 174	1 121	7 252	2.8
2 508	462	1 335	1 780	6 085	3.8	4 632	524	1 992	1 961	9 109	3.7
1 180	209	591	833	2 813	-1.0	3 232	268	784	1 013	5 297	-0.4
3 658	1 207	1 261	1 611	7 737	7.5	5 479	1 260	1 742	1 824	10 305	9.2
1 038	201	824	857	2 920	0.3	2 225	269	1 059	1 082	4 635	-1.9
2 379	418	1 479	1 614	5 890	22.2	4 798	472	1 796	1 825	8 891	16.9
942	337	474	891	2 644	15.4	1 428	370	595	965	3 358	10.0
1 399	274	585	845	3 103	10.4	2 755	325	766	1 009	4 855	10.4
2 940	456	1 165	1 268	5 829	44.4	3 769	493	1 236	1 332	6 830	36.7
1 501	311	965	958	3 735	14.0	1 998	346	1 007	1 017	4 368	7.7
1 079	187	619	658	2 543	4.5	2 856	245	906	833	4 840	6.8
2 360	420	1 620	1 941	6 341	-3.2	4 939	481	2 091	2 199	9 710	0.1
3 375	914	1 925	3 280	9 494	9.0	5 321	989	2 186	3 532	12 028	6.0
2 977	545	2 179	1 736	7 437	3.3	4 675	587	2 487	1 849	9 598	2.9
912	154	465	663	2 194	-1.2	3 238	219	1 625	969	6 051	-1.2
1 341	274	703	918	3 236	-3.7	3 596	371	1 148	1 157	6 272	-2.1
2 577	326	1 543	1 687	6 133	9.1	4 184	376	1 713	1 786	8 059	4.4
1 249	172	798	940	3 159	12.6	2 413	197	1 089	1 115	4 814	10.2
1 631	291	1 183	1 623	4 728	13.3	4 795	359	1 452	1 749	8 355	4.5
2 177	390	1 593	2 000	6 160	2.3	2 897	414	1 721	2 101	7 133	1.2
2 967	444	1 444	1 523	6 378	13.8	4 442	523	1 654	1 674	8 293	5.5
1 290	267	856	1 379	3 792	10.2	2 207	346	1 008	1 493	5 054	11.3
2 169	322	867	1 108	4 466	19.0	3 608	392	1 097	1 270	6 367	7.9
972	163	498	636	2 269	9.5	2 004	205	662	721	3 592	6.0
7 589	1 275	3 991	2 647	15 502	5.3	8 528	1 301	4 140	2 728	16 697	3.6
3 188	374	1 201	1 327	6 090	11.1	5 971	445	1 531	1 496	9 443	7.0
1 579	170	765	793	3 307	37.9	3 144	212	960	884	5 200	21.2
1 291	301	1 088	1 441	4 121	16.6	2 640	348	1 262	1 649	5 899	5.4
646	82	367	513	1 608	7.3	1 469	115	599	619	2 802	1.0
732	283	485	727	2 227	-9.8	1 947	337	619	849	3 752	-7.3
4 870	706	2 344	1 959	9 879	6.1	7 024	795	2 804	2 240	12 863	4.9
2 502	427	1 618	1 717	6 264	11.5	4 623	506	2 147	1 879	9 155	9.9
2 212	521	1 195	1 852	5 780	5.6	4 331	592	1 369	1 952	8 244	2.7
1 286	308	720	1 076	3 390	6.7	2 316	341	786	1 150	4 593	5.7
1 197	201	594	744	2 736	20.6	2 140	276	900	934	4 250	2.4
1 028	214	518	871	2 631	6.4	2 515	301	643	1 025	4 484	10.7
1 135	195	1 044	934	3 308	-0.5	1 714	201	1 197	984	4 096	-0.5
875	133	506	587	2 101	44.5	1 112	140	524	606	2 382	34.2
696	118	522	757	2 093	16.1	4 441	231	951	935	6 558	3.0
742	142	494	465	1 843	12.0	1 045	153	570	498	2 266	4.4
2 845	369	1 295	1 250	5 759	18.5	5 195	456	1 874	1 614	9 139	14.4
4 390	514	2 193	1 881	8 978	17.3	6 449	589	2 599	2 146	11 783	11.0
1 431	298	874	1 166	3 769	5.7	2 972	351	1 194	1 378	5 895	1.2
798	215	312	669	1 994	6.3	1 516	255	396	770	2 937	2.0
1 419	282	1 069	1 095	3 865	-2.1	1 856	318	1 126	1 141	4 441	0.5
714	122	324	511	1 671	-2.1	2 660	164	630	713	4 167	2.0
1 042	194	855	1 139	3 230	-5.7	2 528	242	1 103	1 243	5 116	-2.7
755	89	663	563	2 070	7.4	1 567	117	843	671	3 198	2.1
670	46	563	132	1 411	16.1	933	50	581	146	1 710	13.1
3 188	214	1 391	765	5 558	-1.9	3 908	243	1 528	790	6 469	-2.8
1 159	207	907	963	3 236	-0.9	1 561	231	982	1 009	3 783	-4.3
1 686	299	897	1 053	3 935	9.2	3 304	355	1 315	1 233	6 207	0.6
686	114	444	657	1 901	1.0	2 789	172	851	838	4 650	12.9
730	134	569	583	2 016	7.4	1 579	172	765	669	3 185	2.3
1 414	166	656	669	2 905	31.5	2 647	215	930	855	4 647	8.3
311	88	178	327	904	13.0	670	99	294	370	1 433	13.5
624	108	301	529	1 562	-4.3	1 333	139	447	597	2 516	-4.8
1 675	178	706	924	3 483	3.3	2 201	191	754	966	4 112	1.7
545	59	239	321	1 164	-12.6	896	70	308	361	1 635	-3.8
2 094	524	1 167	1 405	5 190	-1.1	2 969	552	1 312	1 515	6 348	-6.2
931	201	622	804	2 558	4.0	2 417	263	1 310	1 014	5 004	4.1
1 303	355	798	1 100	3 556	-4.1	2 354	403	995	1 245	4 997	-11.6
1 710	392	1 086	1 482	4 670	11.4	3 770	476	1 325	1 645	7 216	7.6
1 838	142	1 364	434	3 778	0.5	2 639	150	1 404	470	4 663	1.3
2 656	547	1 409	1 568	6 180	10.0	4 239	605	1 584	1 685	8 113	9.0
1 393	336	1 087	1 364	4 180	9.8	5 154	442	1 864	1 657	9 117	7.9
1 102 633	213 835	632 004	683 401	2 631 873	7.5	1 877 234	246 115	778 934	766 185	3 668 468	5.7

3.2 Voll- und Teilzeitbeschäftigte im 2. Sektor nach ausgewählten Wirtschaftsklassen -

Städte mit ... Einwohnern	Industrie, verarbeitendes Gewerbe, Bau (Sektor 2)									
	Bergbau, Energie- und Wasserversorgung		Nahrungsmittel, Getränke, Tabak		Textilien, Beklei- dung und Wäsche, Leder, Schuhe		Holzbe- u. verarbeitung, Papier- und Grafische Industrie		Chemische Industrie i.w.S.	
	Vollzeit	Teilzeit	Vollzeit	Teilzeit	Vollzeit	Teilzeit	Vollzeit	Teilzeit	Vollzeit	Teilzeit
100 000 und mehr										
Basel	705	46	1 883	283	134	103	2 210	713	15 003	1 622
Bern	1 165	133	829	126	96	43	2 248	771	1 490	233
Genève	106	3	78	25	126	36	959	313	549	50
Lausanne	566	51	185	35	73	23	1 598	412	132	37
Zürich	1 077	101	988	180	386	166	7 622	2 584	897	111
50 000-99 999										
Luzern	291	48	393	68	129	25	731	224	182	133
St. Gallen	306	22	395	99	987	179	1 090	217	581	51
Winterthur	97	16	278	65	22	25	1 259	322	411	100
20 000-49 999										
Biel	126	22	87	16	15	14	664	229	57	3
Chaux-de-Fonds, La	108	6	118	14	67	37	314	52	210	16
Chur	99	12	307	90	15	12	287	107	70	27
Dietikon	235	24	309	212	38	5	151	43	15	5
Dübendorf	34	12	116	50	7	10	87	28	421	161
Emmen	20	5	227	26	28	9	133	30	834	35
Frauenfeld	39	1	231	38	31	15	423	115	718	35
Fribourg	362	29	249	25	101	15	656	183	168	11
Köniz	48	2	75	9	5	7	934	201	364	58
Kriens	2	-	305	60	6	2	144	80	43	3
Lancy	2	2	21	6	-	2	94	14	39	3
Lugano	118	4	16	16	30	13	142	48	27	8
Montreux	63	-	15	12	9	5	302	42	20	3
Neuchâtel	140	13	1 106	64	11	13	285	94	390	28
Riehen	-	-	7	7	6	1	66	29	14	13
Schaffhausen	219	19	298	74	10	11	322	246	1 632	112
Sion	357	43	109	41	22	7	406	70	56	8
Thun	86	4	193	49	55	21	246	74	274	49
Uster	54	5	74	14	3	6	236	44	94	19
Vernier	1 314	88	10	8	107	16	415	59	762	47
Yverdon-les-Bains	96	9	26	17	12	3	131	34	34	16
Zug	159	15	69	26	16	7	266	95	124	17
15 000-19 999										
Aarau	409	50	21	2	9	13	719	156	39	24
Adliswil	6	1	5	-	3	2	75	18	196	47
Allschwil	5	-	105	54	47	21	813	78	122	26
Baar	6	1	102	16	2	2	352	45	304	72
Baden	726	122	93	24	11	1	424	133	64	9
Bellinzona	28	4	54	9	8	-	209	72	13	2
Carouge GE	33	5	273	32	134	16	214	43	125	14
Gossau SG	28	10	952	205	71	14	466	61	338	27
Grenchen	63	11	2	1	8	3	39	14	226	49
Herisau	17	3	7	1	269	21	254	39	117	48
Horgen	33	1	-	-	3	3	195	29	36	6
Jona	48	7	5	3	98	4	168	35	792	78
Kloten	20	-	38	22	7	6	176	29	5	1
Kreuzlingen	26	5	115	44	21	6	173	46	877	67
Littau	154	10	65	37	-	-	137	30	144	11
Meyrin	-	-	73	1	132	40	120	14	421	54
Muttenz	160	14	161	8	25	32	270	32	3 064	196
Nyon	66	4	9	2	6	4	83	29	37	10
Olten	287	17	18	6	177	30	169	45	126	3
Onex	-	-	-	-	-	-	4	1	1	-
Ostermundigen	199	15	618	91	76	22	113	14	96	31
Pully	17	1	-	-	6	6	18	7	1	3
Regensdorf	-	-	55	25	-	-	76	24	91	13
Reinach BL	6	-	73	21	93	2	556	61	141	17
Renens VD	131	5	45	11	212	9	394	33	101	18
Solothurn	140	17	47	29	7	1	305	256	85	7
Thalwil	8	2	20	5	57	1	42	21	-	-
Vevey	99	15	22	2	16	9	234	32	-	-
Wädenswil	75	15	105	33	101	44	139	51	270	54
Wettingen	45	3	4	4	3	4	196	16	12	4
Wetzikon ZH	91	9	53	18	35	11	226	78	78	26
Wil SG	49	1	19	4	89	32	245	84	11	2
10 000-14 999										
Affoltern a.A.	55	2	-	10	44	11	51	15	174	17
Altstätten	5	4	35	4	12	5	517	47	568	68
Amriswil	29	1	63	37	106	33	49	14	39	10
Arbon	66	3	62	22	52	7	115	25	17	2
Binningen	-	-	-	2	6	3	24	4	24	2

Eidgenössische Betriebszählung 2001

Herstellg. u. Bearbei- tung v. metal- lischen Stoffen		Herstellg. v. elektr., elektron., mediz. Ger., Feinmech., Optik, Uhren		Maschinen- und Fahrzeugbau		Möbel, Schmuck und Sonstiges		Baugewerbe		2. Sektor im ganzen		
Vollzeit	Teilzeit	Vollzeit	Teilzeit	Vollzeit	Teilzeit	Vollzeit	Teilzeit	Vollzeit	Teilzeit	Vollzeit	Teilzeit	Zusammen
254	40	1 620	283	1 286	83	565	148	8 817	691	32 477	4 012	36 489
1 122	186	1 875	228	1 277	81	274	91	6 126	502	16 502	2 394	18 896
293	29	1 798	125	497	34	627	62	4 264	266	9 297	943	10 240
303	40	320	57	215	18	260	29	3 914	249	7 566	951	8 517
953	172	4 177	441	3 050	218	529	191	17 346	1 764	37 025	5 928	42 953
59	14	613	103	169	5	224	42	2 231	165	5 022	827	5 849
919	60	645	99	1 455	81	239	56	3 552	298	10 169	1 162	11 331
486	45	1 328	221	2 805	173	188	52	3 479	284	10 353	1 303	11 656
1 642	201	3 134	475	1 165	87	47	19	1 690	120	8 627	1 186	9 813
950	123	4 862	431	891	55	155	24	1 027	73	8 702	831	9 533
170	26	360	114	112	8	43	30	1 953	156	3 416	582	3 998
263	50	226	31	362	30	58	20	631	37	2 288	457	2 745
223	54	292	47	247	25	20	5	581	60	2 028	452	2 480
936	38	161	27	1 064	50	44	20	1 375	112	4 822	352	5 174
307	42	608	123	95	7	110	23	1 114	64	3 676	463	4 139
65	5	87	20	668	26	24	11	1 294	81	3 674	406	4 080
370	75	769	95	132	7	58	10	986	91	3 741	555	4 296
84	16	124	19	508	25	28	7	801	76	2 045	288	2 333
78	2	321	29	182	12	72	1	1 044	45	1 853	116	1 969
26	1	113	14	13	4	49	6	1 866	37	2 400	151	2 551
42	11	32	6	18	11	27	6	595	53	1 123	149	1 272
481	40	1 088	125	166	17	36	5	1 408	103	5 111	502	5 613
24	6	3	-	14	1	7	-	433	41	574	98	672
108	20	1 055	126	618	27	204	54	1 110	66	5 576	755	6 331
331	22	623	34	158	16	55	9	1 929	126	4 046	376	4 422
621	67	326	54	1 660	113	153	48	2 067	142	5 681	621	6 302
93	20	639	129	315	38	71	22	1 360	116	2 939	413	3 352
220	9	318	13	33	5	160	17	1 724	81	5 063	343	5 406
439	46	742	85	43	5	36	7	620	53	2 179	275	2 454
162	20	1 803	223	676	73	37	13	1 029	238	4 341	727	5 068
128	20	742	110	241	20	37	16	1 347	63	3 692	474	4 166
71	11	37	11	7	3	37	9	325	72	762	174	936
192	29	379	76	359	24	60	11	558	84	2 640	403	3 043
390	40	820	126	253	21	216	28	1 433	92	3 878	443	4 321
42	9	6 759	301	814	55	59	3	713	56	9 705	713	10 418
66	2	65	25	13	2	14	4	814	26	1 284	146	1 430
214	32	510	47	287	14	285	11	1 556	86	3 631	300	3 931
414	17	45	14	258	32	217	20	713	66	3 502	466	3 968
788	187	3 025	227	400	99	13	5	320	29	4 884	625	5 509
150	62	1 878	234	118	15	25	6	396	57	3 231	486	3 717
118	18	402	48	838	79	24	5	340	50	1 989	239	2 228
229	24	57	13	302	22	9	1	558	79	2 266	266	2 532
101	7	107	6	3 874	203	3	1	877	86	5 208	361	5 569
164	12	98	15	554	40	12	3	635	63	2 675	301	2 976
341	21	181	33	224	13	128	18	548	61	1 922	234	2 156
191	15	711	49	380	27	18	1	1 095	28	3 141	229	3 370
117	19	352	37	149	17	150	18	940	55	5 388	428	5 816
68	8	194	27	9	-	60	14	610	50	1 142	148	1 290
155	12	302	86	534	33	21	14	848	55	2 637	301	2 938
17	2	3	1	1	-	-	-	79	9	105	13	118
56	12	2	1	72	7	46	6	437	43	1 715	242	1 957
7	1	4	4	10	6	7	-	326	49	396	77	473
91	18	1 065	135	257	30	42	2	778	58	2 455	305	2 760
319	34	770	114	661	91	36	3	449	53	3 104	396	3 500
50	7	405	44	40	8	10	2	519	27	1 907	164	2 071
245	25	1 178	153	223	18	33	25	1 004	69	3 267	600	3 867
50	7	57	6	11	3	75	25	487	43	807	113	920
92	29	132	24	105	7	24	3	691	47	1 415	168	1 583
329	37	447	50	63	4	26	7	530	61	2 085	356	2 441
213	73	384	65	128	23	12	5	678	55	1 675	252	1 927
750	136	654	113	527	84	30	12	638	67	3 082	554	3 636
503	30	18	15	28	5	60	18	750	61	1 772	252	2 024
171	32	67	19	209	24	16	2	376	44	1 163	176	1 339
281	26	67	11	459	45	27	17	416	37	2 387	264	2 651
221	25	300	38	421	30	73	9	373	49	1 674	246	1 920
887	55	14	1	1 108	84	129	6	266	24	2 716	229	2 945
40	10	16	4	-	-	5	4	548	38	663	67	730

3.2 Personnes occupées à plein temps et à temps partiel dans le secteur secondaire,

Industrie, arts et métiers, bâtiment et génie civil (secteur 2)

Villes de ... habitants	Industries extractives, économie énergé- tique		Produits alimen- taires, boissons, tabac		Textiles, habillement et lingerie, cuir et chaussures		Bois, meubles, papier, arts graphiques		Industrie chimique	
	plein temps	temps partiel	plein temps	temps partiel	plein temps	temps partiel	plein temps	temps partiel	plein temps	temps partiel
10 000-14 999										
Birsfelden	62	5	142	49	4	1	69	20	298	37
Brig-Glis	39	1	1	1	2	1	88	36	140	6
Buchs SG	82	5	25	24	27	18	102	116	190	33
Bülach	-	-	-	-	3	1	88	25	230	16
Bulle	96	9	8	2	3	1	238	37	254	25
Burgdorf	34	3	129	15	67	21	371	53	345	56
Cham	-	-	65	5	5	1	606	50	160	2
Davos	52	3	73	4	1	-	88	39	14	-
Delémont	71	8	22	4	17	4	119	41	26	1
Ebikon	89	11	9	2	6	3	123	13	10	12
Ecublens VD	16	-	415	92	-	-	72	18	94	12
Einsiedeln	16	17	51	8	5	4	210	40	197	80
Freienbach	103	2	265	12	6	1	117	36	289	41
Horw	4	1	8	-	11	1	35	9	48	3
Illnau-Effretikon	2	1	80	49	8	12	95	25	37	9
Ittigen	-	-	3	2	5	2	46	6	218	17
Küsnacht ZH	33	1	4	-	7	6	39	11	2	4
Küssnacht a.R.	7	1	142	57	4	2	233	31	78	23
Langenthal	97	4	142	32	366	104	157	40	258	38
Liestal	144	17	107	31	1	-	181	57	240	37
Locarno	273	15	54	17	5	-	163	43	41	1
Locle, Le	36	6	2	1	134	67	61	10	24	2
Lyss	25	-	190	11	57	8	33	14	271	29
Martigny	84	11	124	15	39	9	256	27	103	19
Meilen	21	8	710	107	2	2	52	9	22	9
Monthey	576	26	1	-	8	2	125	6	1 692	88
Morges	338	45	59	9	11	1	52	13	15	-
Münchenstein	302	35	157	29	2	1	165	14	131	32
Münsingen	12	-	29	16	2	1	125	55	20	7
Muri BE	3	2	467	78	19	7	143	36	31	11
Oftringen	7	-	-	-	109	33	323	26	168	11
Opfikon	23	1	70	5	60	12	65	16	100	5
Pratteln	17	3	26	4	-	-	136	10	730	70
Prilly	-	-	27	16	2	-	29	16	146	32
Rheinfelden	162	5	327	80	60	5	116	41	14	19
Richterswil	2	-	9	4	41	7	128	10	8	3
Rüti ZH	19	1	10	5	2	-	15	3	120	13
Schlieren	-	-	317	42	4	2	625	129	305	42
Schwyz	87	5	209	45	15	1	214	77	159	15
Sierre	156	17	96	30	3	1	155	32	88	6
Spiez	94	8	5	4	2	1	28	11	113	8
Stäfa	21	4	4	5	3	2	159	59	15	1
Steffisburg	19	9	71	28	10	4	50	10	86	32
Thônex	-	-	-	-	1	-	105	6	11	2
Tour-de-Peilz, La	-	-	-	-	1	-	13	-	9	2
Uzwil	15	5	18	9	9	-	30	3	125	14
Versoix	-	-	46	9	2	-	31	1	2	-
Volketswil	33	4	726	141	6	12	104	21	495	85
Wallisellen	33	3	242	63	13	5	47	21	170	25
Wohlen AG	47	7	11	5	6	4	118	44	329	43
Worb	2	-	50	6	29	8	101	27	17	9
Zollikon	24	7	22	4	3	2	73	21	8	6
moins de 10 000										
Aesch BL	-	-	2	-	12	12	534	44	442	82
Aldorf UR	200	17	14	6	140	13	93	45	86	12
Appenzell	25	2	54	14	113	11	118	13	38	3
Arosa	20	2	-	-	-	-	18	7	1	-
Chiasso	41	4	1	-	37	6	32	4	36	-
Glarus	19	7	25	9	3	2	70	21	6	-
Lenzburg	92	4	605	80	17	1	73	43	359	27
Moutier	12	4	1	1	1	-	38	6	207	34
Murten	18	3	116	69	3	-	17	8	16	-
Neuhausen a. Rheinfal	-	-	-	2	5	2	34	43	326	84
Neuveville, La	7	1	2	-	-	-	3	2	-	-
Nidau	86	7	1	-	1	1	24	4	5	3
Payerne	50	2	26	14	-	-	29	5	132	3
Peseux	-	-	1	3	-	-	24	2	-	-
Rapperswil SG	11	1	18	12	7	8	86	34	233	31
Romanshorn	45	2	9	4	4	5	60	4	594	54
Rorschach	12	9	109	23	5	5	253	85	151	9
Stans	4	2	6	5	31	13	215	68	5	5
St. Moritz	27	1	-	-	3	2	55	10	13	2
Sursee	31	1	345	35	2	1	122	26	44	5
Zofingen	40	3	20	8	315	50	1 086	118	693	85
Schweiz/Suisse	26 571	2 710	52 199	11 517	19 398	4 468	89 852	18 408	98 999	11 691

selon un choix de classes économiques - Recensement fédéral des entreprises 2001

Fabrication et sidérurgie de minéraux métalliques		App. électriques, électron., médic., de précision, horlogerie, optique		Construction de machines et de véhicules		Meubles, bijoux et autres		Construction		Secteur secondaire en tout		
plein temps	temps partiel	plein temps	temps partiel	plein temps	temps partiel	plein temps	temps partiel	plein temps	temps partiel	plein temps	temps partiel	en tout
30	5	75	10	7	1	23	5	312	14	1 022	147	1 169
65	5	43	7	27	3	27	4	702	35	1 134	99	1 233
84	8	81	29	184	10	11	3	360	31	1 146	277	1 423
331	30	670	69	248	14	26	5	541	38	2 137	198	2 335
392	20	83	10	770	24	103	3	630	52	2 577	183	2 760
101	18	677	101	959	73	76	17	609	65	3 368	422	3 790
77	10	517	54	116	17	18	13	712	96	2 276	248	2 524
29	3	8	2	10	7	14	5	683	42	972	105	1 077
1 342	90	426	31	213	24	14	7	531	33	2 781	243	3 024
125	17	23	14	1 549	139	14	2	297	26	2 245	239	2 484
21	3	733	70	523	18	121	23	307	30	2 302	266	2 568
62	7	199	42	137	14	177	30	368	51	1 422	293	1 715
452	56	44	9	569	49	23	5	868	54	2 736	265	3 001
37	4	127	41	77	2	33	19	227	27	607	107	714
78	13	333	37	180	16	237	15	487	38	1 537	215	1 752
62	3	89	18	163	15	20	5	294	33	900	101	1 001
79	17	17	2	31	9	3	2	324	42	539	94	633
244	14	303	30	300	38	25	9	728	28	2 064	233	2 297
152	16	42	5	982	33	19	3	835	44	3 050	319	3 369
131	20	255	35	187	23	81	33	880	74	2 207	327	2 534
113	10	533	21	23	-	33	12	768	36	2 006	155	2 161
531	52	2 166	178	261	9	133	29	138	17	3 486	371	3 857
468	69	182	47	666	82	319	48	489	28	2 700	336	3 036
163	7	81	7	27	1	33	4	867	49	1 777	149	1 926
34	7	17	4	140	10	110	8	347	36	1 455	200	1 655
258	9	122	6	4	-	62	16	585	41	3 433	194	3 627
77	5	52	13	37	8	41	8	166	23	848	125	973
353	20	1	-	150	13	130	27	294	59	1 685	230	1 915
6	5	138	12	213	52	290	15	234	30	1 069	193	1 262
18	2	285	35	75	8	15	1	613	52	1 669	232	1 901
211	23	24	9	69	6	24	2	261	17	1 196	127	1 323
82	11	95	18	54	11	5	2	534	26	1 088	107	1 195
385	31	21	2	739	32	242	32	817	56	3 113	240	3 353
22	1	33	6	1 240	42	6	2	255	18	1 760	133	1 893
103	10	25	17	485	41	2	1	229	36	1 523	255	1 778
352	66	114	6	130	3	10	3	261	37	1 055	139	1 194
85	27	49	19	589	67	208	17	252	24	1 349	176	1 525
90	10	266	51	514	43	23	4	470	47	2 614	370	2 984
937	11	7	3	127	18	32	10	863	56	2 650	241	2 891
1 156	34	41	8	43	11	46	7	509	25	2 293	171	2 464
49	12	2	-	249	16	26	5	528	42	1 096	107	1 203
53	10	541	117	88	20	7	3	358	44	1 249	265	1 514
76	10	21	10	908	87	56	13	315	38	1 612	241	1 853
1	-	-	-	5	-	297	32	312	16	732	56	788
22	1	12	1	1	-	2	2	195	20	255	26	281
59	4	11	43	3 614	184	64	5	229	24	4 174	291	4 465
31	3	22	-	130	18	13	1	102	12	379	44	423
74	17	637	72	175	34	16	4	663	61	2 929	451	3 380
56	14	571	89	590	40	78	26	665	54	2 465	340	2 805
72	5	346	44	364	59	19	-	549	54	1 861	265	2 126
68	18	89	19	119	14	101	13	226	27	802	141	943
10	-	43	13	-	-	6	1	305	28	494	82	576
247	21	74	15	531	41	34	3	376	26	2 252	244	2 496
51	2	572	25	1	1	3	3	574	28	1 734	152	1 886
38	6	162	43	83	4	46	4	315	36	992	136	1 128
-	-	-	-	21	-	-	-	221	9	281	18	299
20	-	144	5	89	4	10	2	447	29	857	54	911
59	11	7	2	13	-	45	9	230	9	477	70	547
48	6	522	41	31	2	7	1	282	31	2 036	236	2 272
630	94	121	12	1 214	48	23	15	263	25	2 510	239	2 749
86	11	585	12	9	3	7	2	188	16	1 045	124	1 169
175	16	87	24	504	31	17	2	359	31	1 507	235	1 742
181	14	166	20	33	4	10	4	73	9	475	54	529
45	5	182	19	347	30	35	16	129	14	855	99	954
29	3	8	4	84	13	11	1	205	10	574	55	629
106	10	74	7	12	3	28	11	175	15	420	51	471
12	3	241	11	188	12	35	10	189	16	1 020	138	1 158
259	18	54	1	991	155	12	6	146	23	2 174	272	2 446
67	9	82	15	116	16	41	-	412	22	1 248	193	1 441
72	6	121	10	1 458	79	65	24	322	35	2 299	247	2 546
21	3	-	-	7	-	6	2	709	24	841	44	885
131	5	66	13	335	43	38	5	644	41	1 758	175	1 933
64	16	276	21	999	60	21	4	1 024	34	4 538	399	4 937
93 238	11 207	126 240	16 329	118 079	9 948	27 371	4 460	269 584	24 326	921 531	115 064	1 036 595

3.3 Voll- und Teilzeitbeschäftigte im 3. Sektor nach ausgewählten Wirtschaftsklassen -

Städte mit ... Einwohnern	Dienstleistungen (Sektor 3)									
	Autogewerbe, -Handel, Tankstellen		Handelsvermittlung und Grosshandel		Detailhandel, Reparaturgewerbe		Gastgewerbe		Verkehr und Nachrichten- übermittlung	
	Vollzeit	Teilzeit	Vollzeit	Teilzeit	Vollzeit	Teilzeit	Vollzeit	Teilzeit	Vollzeit	Teilzeit
100 000 und mehr										
Basel	1 161	131	3 576	870	6 592	5 074	5 220	2 216	11 970	3 744
Bern	1 540	159	2 688	545	5 719	4 617	4 261	2 390	12 746	4 016
Genève	1 483	139	3 939	639	8 103	3 881	7 829	1 947	5 270	1 503
Lausanne	903	117	1 719	309	4 982	2 826	3 767	1 008	6 139	1 378
Zürich	3 693	596	11 685	2 270	13 943	9 036	14 019	6 232	20 483	6 963
50 000-99 999										
Luzern	307	53	973	193	4 004	2 596	3 460	1 169	3 469	972
St. Gallen	880	119	2 194	524	3 157	2 140	1 362	857	2 689	805
Winterthur	993	155	2 164	633	2 737	2 223	1 250	1 179	2 285	757
20 000-49 999										
Biel	506	103	1 253	281	1 926	1 408	908	600	2 202	649
Chaux-de-Fonds, La	336	58	266	65	1 106	780	460	221	759	125
Chur	797	72	653	102	1 741	1 221	840	452	1 868	628
Dietikon	254	48	2 018	354	915	377	276	91	716	162
Dübendorf	284	68	1 686	288	557	401	356	219	451	132
Emmen	288	49	521	128	897	769	251	201	409	100
Frauenfeld	342	58	540	158	671	605	266	257	1 031	259
Fribourg	267	66	483	109	1 263	873	785	450	1 266	291
Köniz	249	43	778	146	694	574	334	178	447	162
Kriens	522	88	680	120	563	359	259	196	659	132
Lancy	454	36	1 685	74	592	256	252	68	1 935	205
Lugano	330	23	960	197	2 054	937	2 038	297	799	275
Montreux	112	20	231	39	599	323	1 208	242	394	91
Neuchâtel	346	56	363	72	1 217	848	778	353	1 148	291
Riehen	30	12	68	18	250	226	146	76	168	66
Schaffhausen	224	38	388	105	1 198	1 126	643	361	1 263	303
Sion	585	75	779	158	1 569	882	613	318	975	259
Thun	385	70	329	120	1 407	1 174	878	433	1 216	380
Uster	256	30	703	183	620	467	224	166	222	86
Vernier	404	53	723	117	538	366	171	209	782	90
Yverdon-les-Bains	252	43	317	70	810	496	453	125	699	135
Zug	244	31	2 572	508	1 344	918	760	393	739	282
15 000-19 999										
Aarau	264	39	339	109	1 090	799	531	202	890	471
Adliswil	72	22	294	51	250	142	296	74	132	64
Allschwil	176	51	545	134	550	288	176	112	184	63
Baar	218	72	1 854	338	472	226	286	197	114	50
Baden	198	43	512	111	1 035	817	698	517	424	211
Bellinzona	258	41	158	17	681	326	460	161	1 810	270
Carouge GE	288	33	957	145	1 437	548	466	148	786	94
Gossau SG	161	35	470	46	564	404	222	104	976	304
Grenchen	101	37	144	54	351	249	148	146	195	62
Herisau	79	13	172	45	333	253	238	115	300	51
Horgen	154	19	369	80	256	204	267	161	288	76
Jona	164	39	379	69	235	190	144	81	255	50
Kloten	451	69	1 051	111	692	519	1 845	717	11 896	4 902
Kreuzlingen	171	40	318	80	645	485	241	168	288	76
Littau	272	39	730	141	284	166	69	44	181	58
Meyrin	369	58	1 673	165	639	207	1 027	315	2 459	550
MuttENZ	214	28	480	107	1 120	403	250	137	1 518	269
Nyon	235	25	397	62	661	360	382	136	313	89
Olten	53	15	375	77	829	691	481	462	2 583	462
Onex	29	14	15	2	148	84	103	8	42	9
Ostermundigen	96	19	535	78	255	193	162	44	806	115
Pully	38	22	171	34	272	164	168	38	97	21
Regensdorf	181	50	1 002	168	417	258	388	258	377	91
Reinach BL	204	24	948	240	340	267	157	98	195	86
Renens VD	278	30	972	158	690	220	231	63	1 275	207
Solothurn	90	14	306	47	909	866	382	339	375	92
Thalwil	90	22	489	94	334	175	148	58	112	48
Vevey	153	25	371	61	936	548	542	203	211	87
Wädenswil	207	41	478	148	466	290	233	234	118	44
Wettingen	295	31	292	84	481	315	224	100	309	119
Wetzikon ZH	394	61	237	74	513	397	147	141	209	72
Wil SG	459	58	355	72	730	580	318	287	592	177
10 000-14 999										
Affoltern a.A.	85	10	144	65	397	324	63	63	119	48
Altstätten	124	27	237	50	281	163	140	87	260	50
Amriswil	194	28	67	26	343	282	88	71	91	38
Arbon	78	20	243	23	360	221	222	124	143	40
Binningen	41	11	87	32	246	157	150	48	60	36

Eidgenössische Betriebszählung 2001

Banken, Kredit- und Versicherungs-gewerbe		Kommerzielle Dienstleistungen, Informatik, Forschung u. Entwicklung		Öffentliche Verwaltung		Unterrichts- Gesundheits- und Sozialwesen		sonstige öffentliche und persönliche Dienstleistungen		3. Sektor im ganzen		
Vollzeit	Teilzeit	Vollzeit	Teilzeit	Vollzeit	Teilzeit	Vollzeit	Teilzeit	Vollzeit	Teilzeit	Vollzeit	Teilzeit	Zusammen
9 736	1 801	17 081	7 474	3 860	1 151	10 761	14 977	3 427	2 732	73 384	40 170	113 554
7 100	2 138	13 073	8 247	15 672	4 393	12 842	17 318	4 497	3 637	80 138	47 460	127 598
18 736	2 154	16 148	6 301	5 652	1 607	14 611	13 265	5 654	2 309	87 425	33 745	121 170
6 923	995	9 290	4 181	4 186	1 375	10 849	10 687	3 647	1 898	52 405	24 774	77 179
48 777	8 496	41 548	18 485	9 249	2 466	28 663	32 445	11 129	6 398	203 189	93 387	296 576
3 803	790	4 407	2 664	2 615	966	4 807	7 040	1 853	1 711	29 698	18 154	47 852
4 713	978	5 907	4 054	2 318	684	5 922	6 341	1 411	779	30 553	17 281	47 834
4 683	971	4 371	2 472	1 142	438	4 219	5 659	1 018	1 024	24 862	15 511	40 373
576	175	2 196	1 051	836	289	2 883	3 934	770	612	14 056	9 102	23 158
295	95	801	566	590	197	1 572	1 906	593	293	6 778	4 306	11 084
1 287	365	2 044	877	1 548	473	2 413	2 180	626	422	13 817	6 792	20 609
269	89	1 685	481	133	45	379	571	235	387	6 880	2 605	9 485
1 258	328	2 120	935	258	73	342	672	208	131	7 520	3 247	10 767
190	44	645	134	642	95	398	643	412	164	4 653	2 327	6 980
372	99	1 018	661	1 139	287	1 258	1 309	300	176	6 937	3 869	10 806
971	253	1 884	1 078	1 408	907	2 652	4 091	823	570	11 802	8 688	20 490
489	200	1 644	441	762	391	921	1 858	213	189	6 531	4 182	10 713
89	22	713	355	283	99	572	707	241	165	4 581	2 243	6 824
1 156	238	1 068	926	185	21	905	1 004	201	70	8 433	2 898	11 331
6 927	661	3 710	1 316	742	76	2 761	2 247	1 320	389	21 641	6 418	28 059
226	50	578	260	385	123	1 289	1 233	478	154	5 500	2 535	8 035
933	208	2 522	775	1 469	621	2 716	2 977	976	819	12 468	7 020	19 488
54	14	343	156	152	48	549	807	227	153	1 987	1 576	3 563
588	130	1 218	595	648	208	1 760	2 257	354	334	8 284	5 457	13 741
1 218	240	1 102	899	1 667	365	2 448	2 503	765	438	11 721	6 137	17 858
550	231	1 261	579	1 364	265	1 375	2 252	640	368	9 405	5 872	15 277
315	82	766	700	238	93	1 312	1 635	256	202	4 912	3 644	8 556
121	29	636	270	213	23	397	590	777	140	4 762	1 887	6 649
225	70	530	232	222	57	1 315	1 735	576	250	5 399	3 213	8 612
1 689	314	4 076	1 536	858	314	1 586	1 936	386	586	14 254	6 818	21 072
1 570	317	1 856	669	1 778	504	3 229	3 020	697	492	12 244	6 622	18 866
551	161	503	175	68	63	306	354	115	95	2 587	1 201	3 788
66	13	866	227	61	23	405	549	225	101	3 254	1 561	4 815
231	58	2 114	775	56	31	555	507	155	121	6 055	2 375	8 430
573	151	2 528	822	227	87	2 333	1 988	335	263	8 863	5 010	13 873
861	143	574	160	1 776	404	1 415	1 193	352	137	8 345	2 852	11 197
629	89	2 207	1 282	269	82	1 011	1 218	439	141	8 489	3 780	12 269
220	44	2 027	340	79	21	338	387	148	59	5 205	1 744	6 949
91	47	254	97	165	57	563	603	183	91	2 195	1 443	3 638
156	71	364	131	264	89	726	752	152	78	2 784	1 598	4 382
461	127	960	204	193	59	563	743	155	104	3 666	1 777	5 443
44	14	796	202	47	12	421	404	120	51	2 605	1 112	3 717
408	448	3 185	1 028	1 165	318	560	473	344	237	21 597	8 822	30 419
287	71	712	204	287	55	712	830	217	130	3 878	2 139	6 017
46	11	214	80	83	17	361	538	99	51	2 339	1 145	3 484
175	40	1 759	395	117	11	1 148	703	280	115	9 646	2 559	12 205
147	54	1 178	785	101	26	526	910	125	68	5 659	2 787	8 446
727	146	1 293	338	205	102	763	986	553	173	5 529	2 417	7 946
752	219	941	393	328	84	1 518	1 739	338	239	8 198	4 381	12 579
16	9	94	38	77	9	297	497	50	27	871	697	1 568
204	63	363	113	44	31	158	286	114	131	2 737	1 073	3 810
500	57	982	226	114	33	564	680	122	51	3 028	1 326	4 354
139	25	981	490	358	59	163	239	112	72	4 118	1 710	5 828
174	45	818	216	53	31	445	776	146	89	3 480	1 872	5 352
584	114	1 018	786	116	41	397	482	177	54	5 738	2 155	7 893
937	255	1 417	468	1 074	362	1 995	2 134	409	384	7 894	4 961	12 855
235	73	843	243	105	34	345	436	205	157	2 906	1 340	4 246
283	45	2 124	620	382	142	880	1 098	259	185	6 141	3 014	9 155
108	44	702	209	155	37	565	583	166	146	3 198	1 776	4 974
138	41	630	321	108	12	534	709	200	148	3 211	1 880	5 091
288	70	598	219	122	84	1 026	1 878	176	172	3 710	3 168	6 878
296	58	798	245	103	26	966	1 212	264	128	4 881	2 843	7 724
107	40	269	114	108	34	449	794	83	66	1 824	1 558	3 382
103	24	201	69	59	22	417	608	56	74	1 878	1 174	3 052
84	17	198	96	65	18	342	344	87	63	1 559	983	2 542
65	13	475	103	70	27	224	196	90	44	1 970	811	2 781
80	19	516	264	196	87	926	1 027	106	51	2 408	1 732	4 140

3.3 Personnes occupées à plein temps et à temps partiel dans le secteur tertiaire, selon

Villes de ... habitants	Services (secteur 3)									
	Commerce et réparation de véhicules automobiles, et de détail carburants		Commerce de gros, et intermédiaires du commerce		Commerce de détail, réparation d'articles personnels et domestiques		Hôtellerie et restauration		Transports et communications	
	plein temps	temps partiel	plein temps	temps partiel	plein temps	temps partiel	plein temps	temps partiel	plein temps	temps partiel
10 000-14 999										
Birsfelden	128	18	289	31	112	100	94	45	325	48
Brig-Glis	108	30	86	12	563	343	460	165	1 155	133
Buchs SG	139	24	153	45	482	365	141	150	512	57
Bülach	120	23	322	78	429	297	154	129	407	212
Bulle	184	38	297	48	581	474	258	256	387	163
Burgdorf	363	71	461	122	607	418	226	152	448	78
Cham	211	23	731	171	366	204	125	69	90	39
Davos	88	12	62	11	543	292	1 732	183	394	71
Delémont	157	34	310	44	502	358	206	107	503	69
Ebikon	249	23	96	26	331	238	147	65	83	18
Ecublens VD	32	6	330	136	1 005	244	128	20	218	51
Einsiedeln	89	7	110	33	325	227	265	168	154	64
Freienbach	130	33	390	91	582	467	379	202	301	196
Horw	54	17	95	20	143	96	197	48	46	19
Illnau-Effretikon	129	35	280	74	240	172	115	101	262	95
Ittigen	147	32	313	32	289	245	149	88	1 150	199
Küssnacht ZH	40	15	213	80	220	124	260	43	128	40
Küssnacht a.R.	75	24	281	55	228	173	254	87	156	48
Langenthal	247	39	663	88	651	545	179	176	355	93
Liestal	144	20	235	130	352	348	201	207	253	132
Locarno	206	18	211	35	718	375	815	148	283	56
Locle, Le	99	20	40	13	181	95	103	23	75	18
Lyss	140	26	409	134	286	271	170	124	135	44
Martigny	232	54	237	23	673	450	452	235	491	98
Meilen	88	31	177	53	247	138	138	53	77	31
Monthey	140	47	64	20	638	543	175	104	138	54
Morges	198	20	121	78	626	449	396	131	243	68
Münchenstein	143	14	737	168	312	178	158	142	688	102
Münsingen	64	17	190	32	297	224	119	120	59	19
Muri BE	87	20	318	64	200	157	141	42	217	35
Oftringen	97	26	346	42	242	172	67	60	96	42
Opfikon	225	41	1 838	342	454	150	999	194	865	137
Pratteln	287	37	517	129	568	380	343	224	1 244	214
Prilly	51	28	83	5	234	105	88	43	36	14
Rheinfelden	61	25	63	56	241	172	235	158	103	30
Richterswil	96	13	73	18	120	98	65	38	67	31
Rüti ZH	67	16	41	24	288	291	98	85	106	22
Schlieren	908	110	1 391	458	416	202	203	124	1 191	347
Schwyz	163	34	164	36	661	478	248	132	244	94
Sierre	237	43	360	58	594	511	241	162	217	54
Spiez	65	25	33	12	239	213	299	119	326	56
Stäfa	101	14	438	123	207	170	145	50	72	25
Steffisburg	163	25	157	30	187	123	101	66	38	28
Thônex	54	20	20	6	129	70	101	9	22	11
Tour-de-Peilz, La	52	8	37	6	145	73	92	40	40	17
Uzwil	80	15	162	28	190	189	105	70	91	44
Versoix	39	3	61	5	166	70	103	18	37	12
Volketswil	328	43	1 415	252	719	425	127	166	273	99
Wallisellen	292	50	1 256	194	1 131	827	306	205	765	104
Wohlen AG	171	25	277	93	428	325	105	55	133	64
Worb	45	9	246	43	161	169	83	77	117	30
Zollikon	54	5	142	63	154	65	80	22	78	21
moins de 10 000										
Aesch BL	57	6	134	33	115	84	67	22	144	15
Aldorf UR	62	14	32	31	288	162	141	117	133	20
Appenzell	74	17	66	42	339	186	203	80	71	27
Arosa	11	-	16	1	146	38	770	59	90	14
Chiasso	68	7	316	80	334	157	215	46	1 704	124
Glarus	68	7	43	17	332	209	149	108	87	32
Lenzburg	45	17	497	140	335	234	207	77	253	79
Moutier	62	12	32	9	187	132	71	54	53	26
Murten	62	13	70	23	284	189	287	69	57	38
Neuhausen a. Rheinfall	132	34	231	50	176	131	139	64	125	46
Neuveville, La	22	6	9	8	92	50	57	19	40	13
Nidau	43	17	76	24	149	99	59	61	26	8
Payerne	116	19	147	37	329	296	121	117	123	45
Peseux	76	13	30	4	146	137	57	23	126	13
Rapperswil SG	42	11	134	23	549	431	367	256	546	176
Romanshorn	53	22	184	143	205	161	184	79	277	36
Rorschach	44	7	99	23	345	249	205	106	361	70
Stans	121	52	221	48	509	393	151	80	133	54
St. Moritz	56	5	55	8	597	174	1 335	65	350	77
Sursee	367	51	472	102	521	384	220	133	262	64
Zofingen	74	12	258	75	406	272	201	167	144	72
Schweiz/Suisse	71 759	12 048	150 844	33 481	195 619	128 216	163 038	67 985	198 019	62 186

un choix de classes économiques - Recensement fédéral des entreprises 2001

										Secteur tertiaire en tout		
Banques, activités financières, assurances		Activités commerciales, informatiques, recherche et développement		Administration publique		Enseignement, santé et activités sociales		Autres services collectifs et personnels		plein temps	temps partiel	en tout
plein temps	temps partiel	plein temps	temps partiel	plein temps	temps partiel	plein temps	temps partiel	plein temps	temps partiel	plein temps	temps partiel	en tout
26	4	563	256	25	29	156	276	60	59	1 778	866	2 644
257	30	383	155	190	8	740	763	219	96	4 161	1 735	5 896
190	33	644	119	95	21	398	422	187	77	2 941	1 313	4 254
217	49	391	168	245	101	686	1 107	147	88	3 118	2 252	5 370
159	36	338	164	164	47	578	604	184	170	3 130	2 000	5 130
343	166	625	197	419	89	994	1 343	110	141	4 596	2 777	7 373
150	27	897	478	25	11	334	391	169	123	3 098	1 536	4 634
110	28	439	135	109	12	1 120	565	180	89	4 777	1 398	6 175
259	71	447	142	442	157	834	1 104	183	156	3 843	2 242	6 085
53	19	400	99	42	14	203	457	167	83	1 771	1 042	2 813
187	35	466	399	45	23	2 418	1 804	90	100	4 919	2 818	7 737
65	15	206	97	49	9	495	383	104	55	1 862	1 058	2 920
305	60	1 280	386	41	18	327	437	123	142	3 858	2 032	5 890
65	7	288	544	50	16	397	420	81	41	1 416	1 228	2 644
190	93	418	160	69	38	188	287	93	64	1 984	1 119	3 103
480	149	460	280	802	225	243	423	72	51	4 105	1 724	5 829
173	43	737	231	81	27	503	595	111	71	2 466	1 269	3 735
53	15	310	122	31	9	192	241	118	71	1 698	845	2 543
213	81	553	193	107	36	842	1 021	170	89	3 980	2 361	6 341
537	100	621	212	1 150	606	1 621	2 243	186	196	5 300	4 194	9 494
356	42	738	344	280	41	1 195	1 074	354	148	5 156	2 281	7 437
92	13	85	54	110	12	489	511	103	58	1 377	817	2 194
138	28	329	120	80	32	227	334	130	79	2 044	1 192	3 236
457	64	618	261	179	29	544	679	237	120	4 120	2 013	6 133
158	42	516	213	172	54	374	447	100	50	2 047	1 112	3 159
134	41	458	143	87	61	761	818	219	83	2 814	1 914	4 728
216	40	667	266	268	94	773	1 161	262	83	3 770	2 390	6 160
101	64	1 806	567	75	19	294	641	97	72	4 411	1 967	6 378
164	72	240	122	54	10	851	962	108	68	2 146	1 646	3 792
107	27	1 377	423	54	21	299	577	236	64	3 036	1 430	4 466
39	7	240	37	47	18	207	357	89	38	1 470	799	2 269
4 743	1 005	2 056	1 696	140	47	152	262	108	48	11 580	3 922	15 502
33	13	762	159	106	46	402	404	127	95	4 389	1 701	6 090
577	136	662	79	64	18	420	466	129	69	2 344	963	3 307
151	36	478	187	96	28	710	966	241	84	2 379	1 742	4 121
27	21	224	74	42	20	249	255	50	27	1 013	595	1 608
59	18	239	145	41	30	191	327	87	52	1 217	1 010	2 227
479	80	1 105	336	113	48	1 100	790	308	170	7 214	2 665	9 879
459	56	480	215	638	161	947	862	116	76	4 120	2 144	6 264
109	26	516	224	166	23	657	1 104	310	168	3 407	2 373	5 780
64	20	211	114	288	71	386	719	95	35	2 006	1 384	3 390
68	16	341	143	48	22	271	318	100	64	1 791	945	2 736
50	9	237	67	225	35	286	619	102	83	1 546	1 085	2 631
26	6	202	75	114	3	1 423	892	88	37	2 179	1 129	3 308
11	6	621	141	50	13	280	370	53	46	1 381	720	2 101
57	12	124	38	34	10	286	408	89	61	1 218	875	2 093
23	7	169	39	37	4	522	415	79	34	1 236	607	1 843
15	2	943	331	46	16	180	194	94	91	4 140	1 619	5 759
615	153	1 580	408	80	45	304	278	254	131	6 583	2 395	8 978
183	39	463	141	63	27	335	600	147	95	2 305	1 464	3 769
60	28	161	95	61	23	127	360	49	50	1 110	884	1 994
86	32	953	464	76	24	650	539	215	142	2 488	1 377	3 865
67	17	226	61	33	40	124	284	71	71	1 038	633	1 671
187	38	269	131	177	57	517	671	91	92	1 897	1 333	3 230
103	38	132	48	102	25	271	152	57	37	1 418	652	2 070
22	8	63	20	19		23	15	73	23	1 233	178	1 411
627	88	565	213	422	29	219	205	109	30	4 579	979	5 558
259	56	268	104	264	70	501	512	95	55	2 066	1 170	3 236
185	66	432	163	200	39	328	442	101	95	2 583	1 352	3 935
67	9	135	31	184	92	250	369	89	37	1 130	771	1 901
53	22	173	53	61	28	132	186	120	96	1 299	717	2 016
83	19	789	141	81	18	197	250	117	82	2 070	835	2 905
21	6	58	17	21	9	154	282	15	5	489	415	904
24	5	187	54	167	46	138	295	56	28	925	637	1 562
95	33	146	53	712	80	433	375	159	47	2 381	1 102	3 483
44	29	132	46	49	12	87	97	37	6	784	380	1 164
328	44	507	156	52	11	361	670	375	151	3 261	1 929	5 190
53	15	207	68	52	16	251	421	87	44	1 553	1 005	2 558
129	29	306	283	68	43	438	593	106	52	2 101	1 455	3 556
242	61	388	256	288	120	643	745	100	65	2 796	1 874	4 670
180	40	260	66	49	10	167	57	153	74	3 202	576	3 778
248	38	907	184	177	40	769	976	122	143	4 065	2 115	6 180
162	37	398	181	129	49	570	738	138	97	2 480	1 700	4 180
170 668	36 686	298 688	131 865	108 511	33 668	285 124	335 590	92 367	55 511	1 734 637	897 236	2 631 873

4.1 Arbeitslose nach Geschlecht und Sektoren im Jahresdurchschnitt 2002

Städte mit ... Einwohnern	Ganzarbeitslose		Teilzeitarbeitslose		Arbeitslose zusammen				Arbeitslosenquote ¹ Prozente 2002	2001
	zu- sammen	davon Frauen	zu- sammen	davon Frauen	im ganzen	davon Frauen	davon 2. Sektor	3. Sektor		
100 000 und mehr										
Basel	2 262	735	509	374	2 771	1 109	487	2 054	3.2	2.1
Bern	1 553	531	476	348	2 029	879	368	1 471	2.7	2.0
Genève	5 780	2 575	741	565	6 521	3 140	576	4 911	6.6	5.3
Lausanne	2 754	1 094	371	306	3 125	1 400	652	2 215	4.8	4.1
Zürich	6 181	2 331	1 279	963	7 460	3 294	974	5 749	3.5	2.3
50 000-99 999										
Luzern	848	304	166	117	1 014	421	137	690	3.1	2.1
St. Gallen	951	344	206	157	1 157	501	237	638	2.9	1.7
Winterthur	1 636	623	357	293	1 993	916	446	1 276	3.9	2.7
20 000-49 999										
Biel	883	316	165	132	1 048	448	309	536	4.0	2.4
Chaux-de-Fonds, La	736	274	100	81	836	355	358	382	4.5	2.4
Chur	330	122	77	56	407	178	54	213	2.2	1.6
Dietikon	481	198	78	59	559	257	112	404	4.5	2.7
Dübendorf	394	137	79	68	473	205	113	338	3.4	1.7
Emmen	381	157	91	75	472	232	118	305	3.2	2.0
Frauenfeld	198	73	44	35	242	108	59	120	1.9	1.4
Fribourg	501	182	89	66	590	248	173	322	3.2	2.9
Köniz	332	110	116	86	448	196	102	318	2.2	1.6
Kriens	309	122	47	44	356	166	85	235	2.7	1.6
Lancy	466	199	56	46	522	245	67	380	3.9	3.6
Lugano	573	239	91	72	664	311	101	475	5.1	4.1
Montreux	468	181	67	60	535	241	114	380	4.9	4.1
Neuchâtel	642	211	80	66	722	277	170	469	4.1	3.1
Riehen	122	34	35	28	157	62	33	110	1.7	1.1
Schaffhausen	440	162	91	80	531	242	123	275	3.0	2.0
Sion	543	197	82	59	625	256	128	433	4.5	4.1
Thun	359	118	98	76	457	194	104	329	2.1	1.8
Uster	553	193	155	124	708	317	209	426	4.2	2.2
Vernier	701	313	85	70	786	383	112	564	5.2	4.1
Yverdon-les-Bains	421	169	86	74	507	243	159	313	4.2	2.8
Zug	313	109	73	56	386	165	23	335	2.9	1.7
15 000-19 999										
Aarau	180	81	45	33	225	114	40	101	2.6	1.7
Adliswil	194	62	47	39	241	101	50	181	2.6	1.6
Allschwil	189	56	55	44	244	100	41	162	2.5	1.6
Baar	285	91	59	48	344	139	14	315	3.0	2.0
Baden	178	64	37	30	215	94	40	91	2.2	1.2
Bellinzona	314	131	46	36	360	167	78	239	4.6	3.4
Carouge GE	463	202	61	45	524	247	62	381	5.4	5.3
Gossau SG	126	49	36	28	162	77	49	78	1.7	1.2
Grenchen	259	103	46	40	305	143	117	145	3.6	2.1
Herisau	175	80	27	19	202	99	91	107	2.3	1.2
Horgen	213	79	44	37	257	116	61	186	2.6	1.6
Jona	115	38	45	34	160	72	48	105	1.7	1.3
Kloten	366	150	49	39	415	189	57	340	3.9	2.2
Kreuzlingen	265	94	47	37	312	131	122	169	3.4	2.0
Littau	230	94	57	45	287	139	59	204	3.2	1.8
Meyrin	383	164	50	42	433	206	63	312	4.0	3.3
MuttENZ	136	42	31	26	167	68	30	130	2.0	1.2
Nyon	264	104	49	40	313	144	57	229	3.4	2.7
Oiten	207	78	46	33	253	111	52	177	2.9	1.9
Onex	334	148	46	39	380	187	54	266	4.5	3.4
Ostermundigen	121	40	37	27	158	67	37	100	1.8	1.3
Pully	251	108	39	31	290	139	53	205	3.5	2.9
Regensdorf	247	94	54	47	301	141	77	205	3.2	2.0
Reinach BL	173	51	44	35	217	86	46	166	2.2	1.5
Renens VD	468	202	53	41	521	243	165	320	5.2	3.6
Solothurn	278	102	53	39	331	141	71	226	3.9	2.4
Thalwil	185	67	43	37	228	104	39	185	2.5	1.3
Vevey	371	139	50	40	421	179	90	295	5.0	4.0
Wädenswil	249	103	60	49	309	152	104	199	2.8	1.5
Wettingen	203	81	38	30	241	111	36	112	2.4	1.7
Wetzikon ZH	223	65	54	44	277	109	86	160	2.7	1.6
Wil SG	225	88	38	31	263	119	76	150	2.9	1.8
10 000-14 999										
Affoltern a.A.	153	63	30	25	183	88	54	120	3.1	2.0
Altstätten	117	49	28	23	145	72	54	78	2.6	1.8
Amriswil	149	48	28	24	177	72	64	99	2.9	2.3
Arbon	213	77	40	36	253	113	83	121	3.7	2.8
Binningen	139	41	41	34	180	75	29	120	2.5	1.7

¹ Anteil der Arbeitslosen im ganzen an der Zahl der Erwerbspersonen gemäss Volkszählung 2000

4.1 Personnes au chômage, d'après le sexe et les secteurs, moyenne annuelle, en 2002

Villes de ... habitants	au chômage complet		au chômage à temps partiel		total au chômage				Taux de chômage ¹ en pour-cent	
	en tout	dont femmes	en tout	dont femmes	en tout	dont femmes	dont		2002	2001
							secteur secondaire	secteur tertiaire		
10 000-14 999										
Birsfelden	116	37	35	26	151	63	29	98	2.8	1.6
Brig-Glis	95	31	0	0	99	35	33	63	1.8	1.6
Buchs SG	76	26	19	16	95	42	34	56	1.7	1.1
Bülach	241	82	39	30	280	112	83	180	3.4	1.6
Bulle	111	47	11	8	122	55	37	79	2.1	1.7
Burgdorf	101	32	37	27	138	59	45	80	1.7	1.2
Cham	200	70	35	27	235	97	16	210	3.1	1.9
Davos	70	35	6	0	76	39	8	63	1.1	0.6
Delémont	273	99	52	37	325	136	164	100	5.6	3.1
Ebikon	127	43	29	23	156	66	32	102	2.5	1.5
Ecublens VD	172	65	32	24	204	89	59	133	3.6	2.7
Einsiedeln	66	24	15	11	81	35	32	41	1.2	0.7
Freienbach	99	33	16	13	115	46	30	77	1.5	0.9
Horw	131	45	26	23	157	68	34	100	2.3	1.3
Illnau-Effretikon	209	73	67	57	276	130	69	177	3.2	1.8
Ittigen	89	28	27	22	116	50	24	84	1.8	1.2
Küssnacht ZH	96	37	22	18	118	55	18	96	1.8	1.1
Küssnacht a.R.	67	20	10	8	77	28	19	46	1.3	0.0
Langenthal	144	61	50	39	194	100	83	100	2.5	0.7
Liestal	142	48	19	14	161	62	48	104	2.2	1.6
Locarno	336	143	39	34	375	177	83	271	5.2	3.7
Locle, Le	174	70	19	17	193	87	86	85	3.8	1.9
Lyss	91	36	22	18	113	54	35	60	1.8	1.0
Martigny	218	82	42	28	260	110	59	173	3.4	3.1
Meilen	100	36	20	17	120	53	19	97	1.9	1.1
Monthey	284	110	49	41	333	151	87	216	4.6	2.8
Morges	220	90	37	31	257	121	66	164	3.4	2.7
Münchenstein	117	33	33	27	150	60	30	118	2.5	2.0
Münsingen	55	16	20	15	75	31	18	45	1.3	1.0
Muri BE	55	15	19	16	74	31	13	52	1.1	1.0
Otringen	140	62	21	18	161	80	38	65	2.8	1.6
Opfikon	379	149	38	32	417	181	64	326	5.5	3.2
Pratteln	182	63	46	39	228	102	49	156	2.8	1.7
Prilly	194	82	23	20	217	102	49	158	3.9	3.4
Rheinfelden	122	45	36	27	158	72	27	85	2.7	2.1
Richterswil	83	25	30	26	113	51	33	78	1.9	1.1
Rüti ZH	140	52	33	29	173	81	55	95	2.9	1.6
Schlieren	294	118	50	43	344	161	70	251	4.4	2.4
Schwyz	49	16	6	5	55	21	14	35	0.7	0.5
Sierre	171	61	33	23	204	84	54	131	2.8	2.4
Spiez	104	34	16	11	120	45	24	69	2.0	1.5
Stäfa	115	36	24	16	139	52	34	99	2.1	1.2
Steffisburg	104	35	23	19	127	54	32	91	1.7	1.3
Thônex	235	104	36	32	271	136	20	215	4.5	3.9
Tour-de-Peilz, La	136	55	28	22	164	77	32	115	3.3	3.0
Uzwil	143	51	26	22	169	73	59	94	2.7	1.9
Versoix	209	97	22	19	231	116	28	165	4.4	4.1
Volketswil	252	83	58	50	310	133	70	207	3.5	1.9
Wallisellen	214	76	24	21	238	97	51	180	3.4	1.9
Wohlen AG	235	103	44	36	279	139	53	98	3.8	2.0
Worb	66	21	25	22	91	43	21	62	1.5	1.1
Zollikon	98	32	19	15	117	47	17	97	1.9	0.8
moins de 10 000										
Aesch BL	101	25	30	23	131	48	36	88	2.4	1.9
Altdorf UR	41	17	0	0	43	19	16	22	1.0	0.6
Appenzell	56	21	0	0	59	23	22	30	2.0	0.7
Arosa	11	5	0	0	12	6	0	10	0.6	0.7
Chiasso	159	56	24	17	183	73	42	122	5.0	3.7
Glarus	50	20	8	6	58	26	26	28	1.9	1.0
Lenzburg	82	35	20	16	102	51	26	37	2.4	1.5
Moutier	158	53	29	24	187	77	114	65	4.7	1.7
Murten	54	24	10	9	64	33	5	58	2.1	1.5
Neuhausen a.Rheinfall	149	54	27	22	176	76	46	88	3.3	2.3
Neuveville, La	33	9	9	6	42	15	16	22	2.5	1.7
Nidau	93	31	18	14	111	45	36	53	3.1	1.7
Payerne	126	61	26	22	152	83	51	85	4.1	3.0
Peseux	81	27	10	8	91	35	23	58	3.4	2.5
Rapperswil SG	78	28	17	12	95	40	32	58	2.3	1.6
Romanshorn	126	47	20	16	146	63	47	86	3.1	1.6
Rorschach	177	77	24	15	201	92	72	116	4.3	2.3
Stans	31	8	16	14	47	22	12	25	1.2	0.7
St. Moritz	20	10	0	0	22	11	0	19	0.6	0.4
Sursee	83	32	11	9	94	41	30	56	2.0	1.4
Zofingen	104	35	22	17	126	52	28	51	2.7	1.5
Schweiz/Suisse	84 086	31 655	16 418	12 989	100 504	44 644	22 784	65 081	2.5	1.7

¹ Nombre de personnes au chômage en pour-cent de l'effectif des personnes actives occupées d'après le recensement de la population, de 2000

5.1 Strassenrechnung 2001

Städte mit ... Einwohnern	Strassen- länge ¹ km	Strassenausgaben				Einnahmen für Strassen- zwecke 1 000 Fr.	Brutto- Strassen- ausgaben je Ein- wohner Franken	Netto- Strassen- ausgaben je Ein- wohner Franken	Ausgaben pro km ¹ Franken	Netto Ausgaben pro km ¹ Franken
		Neubauten, Erneu- erungen, Ausbauten 1 000 Fr.	Unterhalt, Verwaltung 1 000 Fr.	Verkehrs- signali- sation und -regelung 1 000 Fr.	Ausgaben im ganzen 1 000 Fr.					
100 000 und mehr										
Basel-Stadt (Kanton)	313.7	42 859	52 640	22 489	117 988	19 022	700	587	376 117	315 480
Bern	350.3	4 206	34 738	23 977	62 921	10 373	494	412	179 620	150 009
Genève	182.0	4 157	38 578	12 393	55 128	2	310	310	302 901	302 890
Lausanne	172.1	9 043	45 422	14 898	69 363	11 005	571	480	403 039	339 094
Zürich	719.9	24 034	118 970	47 805	190 809	52 941	541	391	265 049	191 510
50 000-99 999										
Luzern	136.3	2 679	19 566	4 611	26 856	5 950	456	355	197 036	153 382
St. Gallen	171.3	4 579	31 900	4 292	40 771	8 384	560	445	238 009	189 066
Winterthur	294.8	11 226	21 182	10 055	42 463	4 257	472	425	144 040	129 600
20 000-49 999										
Biel	135.4	7 888	14 289	5 285	27 462	5 494	553	442	202 821	162 245
Chaux-de-Fonds, La	157.8	2 620	9 138	1 941	13 699	534	376	362	86 812	83 428
Chur	73.5	3 435	8 573	3 984	15 992	2 064	491	427	217 578	189 497
Dietikon	31.6	592	3 010	502	4 104	1 205	193	136	129 873	91 741
Dübendorf	53.7	1 009	3 568	450	5 027	407	224	206	93 613	86 034
Emmen	63.4	1 815	3 614	56	5 485	157	205	199	86 514	84 038
Frauenfeld	118.7	2 467	4 123	610	7 200	1 496	332	263	60 657	48 054
Fribourg	55.6	401	9 955	1 322	11 678	2 985	341	254	210 036	156 349
Köniz	152.5	2 617	11 555	978	15 150	273	400	393	99 344	97 554
Kriens	48.6	1 118	2 808	215	4 141	302	168	156	85 206	78 992
Lancy	25.5	1 195	4 226	468	5 889	1 053	228	187	230 941	189 647
Lugano	38.0	1 758	7 126	3 846	12 730	6 168	493	254	335 000	172 684
Montreux	88.5	1 301	10 004	1 070	12 375	2 042	549	458	139 831	116 757
Neuchâtel	79.9	2 473	8 267	3 173	13 913	1 223	426	389	174 130	158 824
Riehen	50.8	1 944	4 671	51	6 666	37	327	325	131 220	130 492
Schaffhausen	97.1	1 389	6 963	2 386	10 738	3 054	321	230	110 587	79 135
Sion	96.9	1 365	6 447	1 158	8 970	2 721	326	227	92 570	64 489
Thun	115.1	1 590	5 692	1 729	9 011	1 252	225	194	78 288	67 411
Uster	74.5	903	3 831	779	5 513	659	193	170	74 000	65 154
Vernier	42.6	655	3 104	229	3 988	375	136	123	93 615	84 812
Yverdon-les-Bains	68.2	2 734	4 185	1 836	8 755	1 827	372	295	128 372	101 584
Zug	96.0	317	8 953	2 060	11 330	3 008	493	362	118 021	86 688
15 000-19 999										
Aarau	55.2	831	5 212	1 155	7 198	2 494	471	308	130 399	85 217
Adliswil	33.5	1 033	1 946	338	3 317	369	208	185	99 015	88 000
Allschwil	39.0	540	3 813	311	4 664	3	260	260	119 590	119 513
Baar	38.5	1 271	6 201	133	7 605	482	393	368	197 532	185 013
Baden	40.5	793	7 542	1 105	9 440	4 410	571	304	233 086	124 198
Bellinzona	59.7	356	1 673	888	2 917	1 135	177	108	48 861	29 849
Carouge GE	29.5	1 613	3 858	404	5 875	1 858	332	227	199 153	136 169
Gossau SG	75.1	3 022	1 692	58	4 772	374	284	262	63 542	58 562
Grenchen	76.9	388	4 874	485	5 747	477	362	332	74 733	68 531
Herisau	55.6	605	3 334	44	3 983	360	253	230	71 637	65 162
Horgen	58.0	1 987	4 015	307	6 309	1 320	361	285	108 776	86 017
Jona	53.2	2 955	1 928	112	4 995	61	293	290	93 891	92 744
Kloten	62.9	1 231	2 453	308	3 992	403	234	210	63 466	57 059
Kreuzlingen	53.9	1 688	2 938	369	4 995	737	296	252	92 672	78 998
Littau	23.4	95	2 126	9	2 230	52	140	137	95 299	93 077
Meyrin	38.0	1 839	1 354	372	3 565	198	186	175	93 816	88 605
Muttenz	74.4	890	4 191	119	5 200	291	311	294	69 892	65 981
Nyon	29.9	683	3 076	1 256	5 015	1 266	308	230	167 726	125 385
Olten	61.5	1 211	4 503	957	6 671	1 716	403	299	108 472	80 569
Onex	17.8	408	751	257	1 416	52	86	83	79 551	76 629
Ostermundigen	32.9	254	2 683	292	3 229	220	209	195	98 146	91 459
Pully	37.3	1 774	4 097	1 296	7 167	316	446	427	192 145	183 673
Regensdorf	27.5	2 163	1 481	352	3 996	126	266	258	145 309	140 727
Reinach BL	50.8	1 570	2 951	327	4 848	67	266	263	95 433	94 114
Renens VD	29.0	1 121	2 590	2 007	5 718	264	320	305	197 172	188 069
Solothurn	56.0	52	3 233	1 007	4 292	968	279	216	76 643	59 357
Thalwil	28.9	695	2 293	404	3 392	373	214	190	117 370	104 464
Vevey	34.8	237	3 574	1 593	5 404	2 141	342	206	155 287	93 764
Wädenswil	50.0	526	3 873	468	4 867	972	251	201	97 340	77 900
Wettingen	61.6	740	2 266	1 142	4 148	1 107	233	171	67 338	49 367
Wetzikon ZH	48.4	2 239	2 455	536	5 230	306	287	270	108 058	101 736
Wil SG	45.3	1 508	2 331	109	3 948	1 363	238	156	87 152	57 064
10 000-14 999										
Affoltern a.A.	26.4	615	1 093	32	1 740	323	171	139	65 909	53 674
Altstätten	59.6	1 300	2 548	56	3 904	84	383	375	65 503	64 094
Amriswil	57.5	184	1 328	54	1 566	262	141	117	27 235	22 678
Arbon	27.0	1 716	1 697	75	3 488	712	269	214	129 185	102 815
Binningen	40.5	665	3 247	291	4 203	226	304	287	103 778	98 198

¹ Provisorische Angaben

5.1 Compte routier, en 2001

Villes de ... habitants	Longueur des routes ¹ km	Dépenses routières				Recettes pour les routes 1 000 fr.	Dépenses routières brutes par habitant francs	Dépenses routières nettes par habitant francs	Dépenses par km ¹ francs	Dépenses nettes par km ¹ francs
		Constructions nouvelles et améliorations 1 000 fr.	Entretien, administra- tion 1 000 fr.	Signalisation et réglemen- tation routière 1 000 fr.	Dépenses en tout 1 000 fr.					
10 000-14 999										
Birsfelden	19.7	460	2 136	90	2 686	820	263	183	136 345	94 721
Brig-Glis	33.6	2 107	2 671	283	5 061	1 073	428	337	150 625	118 690
Buchs SG	60.7	592	2 305	39	2 936	397	289	250	48 369	41 829
Bülach	47.0	364	1 749	326	2 439	548	173	134	51 894	40 234
Bulle	54.5	125	1 862	296	2 283	560	205	155	41 890	31 615
Burgdorf	65.2	1 222	3 071	451	4 744	1 183	321	241	72 761	54 617
Cham	19.0	706	826	44	1 576	184	120	106	82 947	73 263
Davos	50.5	1 855	12 052	605	14 512	1 936	1 196	1 036	287 366	249 030
Delémont	44.5	3 673	2 274	534	6 481	1 153	571	469	145 640	119 730
Ebikon	11.7	39	1 386	25	1 450	-	129	129	123 932	123 932
Ecublens VD	23.5	38	1 171	281	1 490	8	150	149	63 404	63 064
Einsiedeln	125.7	2 422	3 332	38	5 792	633	461	411	46 078	41 042
Freienbach	17.8	329	3 188	82	3 599	1	271	271	202 191	202 135
Horw	45.9	555	2 755	26	3 336	68	268	263	72 680	71 198
Illnau-Effretikon	55.3	634	2 319	316	3 269	209	226	211	59 114	55 335
Ittigen	31.4	1 425	2 097	97	3 619	559	327	277	115 255	97 452
Küsnacht ZH	45.9	962	4 341	724	6 027	152	485	473	131 307	127 996
Küssnacht a.R.	12.9	14	1 823	-	1 837	524	166	118	142 403	101 783
Langenthal	68.3	1 811	2 349	494	4 654	1 021	323	252	68 141	53 192
Liestal	58.3	2 242	2 910	165	5 317	830	406	342	91 201	76 964
Locarno	47.0	1 380	2 828	1 342	5 550	2 032	384	243	118 085	74 851
Locle, Le	57.4	1 140	2 806	525	4 471	114	431	420	77 892	75 906
Lyss	65.0	1 503	2 079	180	3 762	587	352	297	57 877	48 846
Martigny	57.9	1 014	1 976	534	3 524	823	253	194	60 864	46 649
Meilen	45.3	334	2 185	291	2 810	236	247	226	62 031	56 821
Monthey	48.9	1 043	1 116	638	2 797	986	195	126	57 198	37 035
Morges	32.5	373	1 227	1 514	3 114	1 107	221	142	95 815	61 754
Münchenstein	43.5	207	2 242	135	2 584	- 100	226	235	59 402	61 701
Münsingen	32.5	342	1 345	46	1 733	93	159	150	53 323	50 462
Muri BE	49.1	1 118	2 328	55	3 501	172	282	268	71 303	67 800
Oftringen	58.2	1 178	1 219	108	2 505	2	247	246	43 041	43 007
Opfikon	32.8	1 378	1 971	195	3 544	290	289	265	108 049	99 207
Pratteln	54.3	629	3 403	169	4 201	391	283	257	77 366	70 166
Prilly	17.7	318	1 230	925	2 473	244	229	207	139 718	125 932
Rheinfelden	27.6	781	1 909	345	3 035	530	286	236	109 964	90 761
Richterswil	29.3	103	1 694	263	2 060	288	195	167	70 307	60 478
Rüti ZH	25.7	347	1 618	107	2 072	138	191	178	80 623	75 253
Schlieren	18.4	1 101	1 353	221	2 675	702	200	148	145 380	107 228
Schwyz	86.8	470	1 357	20	1 847	161	132	121	21 279	19 424
Sierre	58.2	858	2 304	489	3 651	651	258	212	62 732	51 546
Spiez	68.5	77	2 314	239	2 630	342	216	188	38 394	33 401
Stäfa	28.9	951	2 284	87	3 322	315	288	260	114 948	104 048
Steffisburg	58.1	1 096	1 410	129	2 635	85	184	178	45 353	43 890
Thônex	8.8	290	757	114	1 161	56	92	87	131 932	125 568
Tour-de-Peilz, La	26.7	959	2 587	491	4 037	600	396	337	151 199	128 727
Uzwil	66.6	648	1 353	13	2 014	36	169	166	30 240	29 700
Versoix	26.4	1 869	2 652	90	4 611	349	422	390	174 659	161 439
Volketswil	35.0	1 407	1 953	364	3 724	810	262	205	106 400	83 257
Wallisellen	43.6	2 512	3 129	146	5 787	302	489	464	132 729	125 803
Wohlen AG	46.8	580	1 858	496	2 934	224	221	204	62 692	57 906
Worb	51.2	27	1 663	133	1 823	-	170	170	35 605	35 605
Zollikon	33.2	1 041	3 459	255	4 755	155	411	398	143 223	138 554
moins de 10 000										
Aesch BL	43.8	1 160	1 667	68	2 895	103	299	288	66 096	63 744
Altdorf UR	18.4	144	1 015	37	1 196	146	140	123	65 000	57 065
Appenzell	30.9	173	998	51	1 222	80	223	208	39 547	36 958
Arosa	29.4	789	1 885	224	2 898	622	1 059	832	98 571	77 415
Chiasso	18.0	217	1 107	662	1 986	747	261	163	110 333	68 833
Glarus	42.1	167	1 587	-	1 754	58	310	300	41 663	40 285
Lenzburg	44.2	901	1 857	361	3 119	631	415	331	70 566	56 290
Moutier	38.0	392	1 246	211	1 849	16	237	235	48 658	48 237
Murten	23.9	1 085	1 847	76	3 008	970	532	361	125 858	85 272
Neuhausen a. Rheinfall	22.7	262	2 080	209	2 551	1 030	258	154	112 379	67 004
Neuveville, La	23.9	310	801	47	1 158	60	334	317	48 452	45 941
Nidau	18.2	45	1 018	217	1 280	-	193	193	70 330	70 330
Payerne	48.2	572	2 200	418	3 190	720	436	337	66 183	51 245
Peseux	19.2	9	786	256	1 051	94	194	176	54 740	49 844
Rapperswil SG	16.4	554	2 790	78	3 422	1 693	459	232	208 659	105 427
Romanshorn	39.5	1 839	1 453	96	3 388	435	384	335	85 772	74 759
Rorschach	22.0	334	3 497	33	3 864	1 098	449	322	175 636	125 727
Stans	20.1	985	1 177	66	2 228	220	318	287	110 846	99 900
St. Moritz	26.3	1 007	3 307	754	5 068	1 586	850	584	192 700	132 395
Sursee	33.6	2 069	1 399	18	3 486	634	427	349	103 750	84 881
Zofingen	38.0	197	2 552	387	3 136	863	361	262	82 526	59 816

¹ Résultats provisoires

5.2 Motorfahrzeuge, Stand Ende September 2003

Städte mit ... Einwohnern	Personentransporter				Sachtransporter				Motor- wagen zusam- men	Motor- räder	Motor- fahrzeuge im ganzen	Personen- wagen je 1000 Einwohner
	Per- sonen- wagen	Klein- busse	Auto- busse, Autocars	übrige Personen- transporter	Liefer- wagen	Last- wagen	Landwirt- schafts- fahrzeuge	Industrie- fahrzeuge				
100 000 und mehr												
Basel	56 745	176	171	366	5 137	1 209	110	608	64 522	7 012	71 534	335
Bern	50 385	124	167	452	9 271	676	266	1 554	62 895	13 030	75 925	393
Genève	85 149	645	52	462	4 012	424	55	415	91 214	15 419	106 633	470
Lausanne	53 575	191	31	307	2 711	292	195	486	57 788	7 228	65 016	435
Zürich	137 610	383	287	928	10 204	1 508	258	1 985	153 163	18 233	171 396	378
50 000-99 999												
Luzern	23 526	60	86	180	1 404	265	37	265	25 823	3 691	29 514	397
St. Gallen	29 567	86	84	202	2 255	639	183	636	33 652	3 631	37 283	400
Winterthur	38 112	117	63	320	2 379	536	302	611	42 440	5 431	47 871	419
20 000-49 999												
Biel	19 793	56	54	179	1 225	214	29	201	21 751	3 153	24 904	396
Chaux-de-Fonds, La	17 445	49	55	254	710	184	302	171	19 170	1 531	20 701	477
Chur	14 818	81	167	133	1 349	336	151	643	17 678	2 362	20 040	447
Dietikon	11 183	18	47	56	947	288	41	88	12 668	1 078	13 746	514
Dübendorf	12 228	12	1	56	634	46	78	61	13 116	1 393	14 509	538
Emmen	11 985	42	1	82	808	152	127	155	13 352	2 265	15 617	444
Frauenfeld	12 023	53	35	84	888	310	276	246	13 915	1 854	15 769	547
Fribourg	14 278	68	170	87	866	184	42	191	15 886	1 751	17 637	409
Köniz	16 255	28	4	191	858	158	468	126	18 088	2 992	21 080	429
Kriens	10 116	17	38	80	500	86	146	49	11 032	2 290	13 322	404
Lancy	13 755	31	240	100	724	74	14	97	15 035	3 093	18 128	526
Lugano	17 372	55	47	60	1 082	190	37	275	19 118	2 765	21 883	646
Montreux	11 083	34	25	76	519	50	58	70	11 915	1 233	13 148	484
Neuchâtel	14 948	35	33	128	829	137	50	254	16 414	2 029	18 443	455
Riehen	8 209	9	3	42	297	35	68	27	8 690	1 285	9 975	401
Schaffhausen	16 102	69	76	124	1 048	246	206	185	18 056	2 412	20 468	474
Sion	15 973	45	93	107	1 238	297	212	250	18 215	1 956	20 171	573
Thun	19 620	46	74	277	1 203	185	216	246	21 867	3 252	25 119	485
Uster	13 738	19	35	131	772	98	266	171	15 230	1 692	16 922	473
Vernier	15 248	27	13	103	1 087	239	30	140	16 887	2 889	19 776	515
Yverdon-les-Bains	11 406	119	66	91	595	72	105	90	12 544	1 276	13 820	480
Zug	14 673	44	92	91	1 271	108	103	175	16 557	1 381	17 938	625
15 000-19 999												
Aarau	7 527	37	74	60	951	198	22	274	9 143	785	9 928	491
Adliswil	7 923	20	5	47	318	43	20	29	8 405	1 226	9 631	490
Allschwil	8 405	3	-	47	498	82	57	25	9 117	1 389	10 506	467
Baar	11 433	22	2	87	667	109	202	133	12 655	1 483	14 138	581
Baden	8 630	28	30	48	561	106	59	160	9 622	1 022	10 644	507
Bellinzona	9 767	65	3	66	840	120	67	215	11 143	1 371	12 514	573
Carouge GE	13 145	26	4	78	1 798	357	11	221	15 640	2 724	18 364	724
Gossau SG	8 435	22	28	44	541	220	268	130	9 688	1 250	10 938	497
Grenchen	8 239	23	13	47	449	73	100	78	9 022	1 060	10 082	516
Herisau	7 483	27	7	48	480	124	285	126	8 580	1 160	9 740	479
Horgen	9 038	14	24	47	455	47	98	54	9 777	1 222	10 999	510
Jona	8 436	13	-	52	376	74	129	75	9 155	941	10 096	487
Kloten	9 275	27	24	54	601	222	89	122	10 414	1 125	11 539	531
Kreuzlingen	9 080	18	-	49	512	104	45	123	9 931	1 011	10 942	530
Littau	7 067	23	12	37	485	121	109	43	7 897	1 362	9 259	436
Meyrin	12 184	32	14	103	921	152	50	79	13 535	1 836	15 371	630
Muttenz	7 988	6	4	50	597	110	37	92	8 884	1 136	10 020	476
Nyon	9 403	23	13	57	417	57	55	10 078	968	11 046	568	
Olten	7 327	30	7	40	601	103	24	169	8 301	955	9 256	440
Onex	8 833	11	1	82	254	31	13	19	9 244	2 019	11 263	535
Ostermundigen	6 382	10	-	60	325	158	27	84	7 046	1 124	8 170	412
Pully	8 940	16	-	35	260	9	16	124	9 400	1 125	10 525	554
Regensdorf	8 709	10	22	60	568	194	105	93	9 761	1 043	10 804	564
Reinach BL	9 612	16	4	66	452	93	29	35	10 307	1 317	11 624	525
Renens VD	8 390	10	124	44	533	84	12	47	9 244	1 134	10 378	465
Solothurn	7 892	61	-	62	515	66	41	191	8 828	750	9 578	508
Thalwil	8 177	19	2	55	349	45	17	36	8 700	1 063	9 763	511
Vevey	7 326	26	1	41	481	179	5	93	8 152	759	8 911	452
Wädenswil	9 501	33	9	78	514	52	230	53	10 470	1 154	11 624	487
Wettingen	8 751	10	48	57	520	80	68	55	9 589	1 091	10 680	485
Wetzikon ZH	9 632	20	6	106	674	87	120	137	10 782	1 159	11 941	517
Wil SG	8 091	38	20	67	516	260	58	92	9 142	925	10 067	480
10 000-14 999												
Affoltern a.A.	4 855	7	2	54	323	109	142	101	5 593	560	6 153	472
Altstätten	5 203	12	27	33	435	189	439	93	6 431	988	7 419	505
Amriswil	6 038	12	9	42	426	63	281	98	6 969	842	7 811	540
Arbon	6 289	10	16	50	276	85	52	37	6 815	891	7 706	485
Binningen	6 448	5	-	40	322	17	25	27	6 884	914	7 798	460

5.2 Effectif des véhicules à moteur, à fin septembre 2003

Villes de ... habitants	Transport de personnes				Transport de marchandises				Voitures auto- mobiles total	Moto- cycles	Véhicu- les à moteur, en tout	Voitures de tourisme pour 1000 habitants
	Voitures de tourisme	Minibus	Auto- cars, autobus	autres	Voitures de livraison	Camions	Véhicules agricoles	Véhicules industriels				
10 000-14 999												
Birsfelden	4 319	1	7	36	216	100	5	33	4 717	778	5 495	421
Brig-Glis	5 457	20	43	40	410	100	123	142	6 335	1 234	7 569	460
Buchs SG	5 161	16	9	34	319	65	140	70	5 814	675	6 489	505
Bülach	7 175	11	-	47	403	108	147	74	7 965	804	8 769	504
Bulle	6 197	38	4	35	481	145	53	176	7 129	510	7 639	535
Burgdorf	6 318	18	-	57	481	148	87	114	7 223	805	8 028	423
Cham	9 190	16	2	56	488	69	203	74	10 098	1 194	11 292	690
Davos	4 930	33	26	46	358	70	237	170	5 870	504	6 374	419
Delémont	5 700	19	24	41	332	105	68	95	6 384	682	7 066	496
Ebikon	5 237	2	-	44	317	49	37	60	5 746	1 052	6 798	460
Ecublens VD	5 382	8	-	42	315	137	27	36	5 947	744	6 691	532
Einsiedeln	6 767	7	10	33	438	101	649	115	8 120	1 042	9 162	529
Freienbach	9 057	7	10	51	612	93	135	126	10 091	1 046	11 137	662
Horw	4 927	11	11	35	253	23	88	25	5 373	932	6 305	393
Illnau-Effretikon	7 582	7	16	63	422	78	249	48	8 465	981	9 446	513
Ittigen	5 203	6	29	43	278	18	24	34	5 635	903	6 538	473
Küssnacht ZH	6 803	16	1	27	235	21	29	24	7 156	778	7 934	543
Küssnacht a.R.	6 466	12	3	42	514	118	268	78	7 501	877	8 378	572
Langenthal	6 842	21	7	68	591	112	48	257	7 946	784	8 730	472
Liestal	6 486	58	42	50	570	147	68	186	7 607	753	8 360	493
Locarno	6 913	16	51	37	551	41	7	71	7 687	1 361	9 048	473
Locle, Le	5 266	13	-	64	206	30	140	43	5 762	513	6 275	508
Lyss	5 477	11	5	47	366	117	92	82	6 197	806	7 003	508
Martigny	8 838	34	20	54	649	201	143	136	10 075	830	10 905	628
Meilen	6 394	9	-	37	398	78	113	88	7 117	789	7 906	559
Monthey	8 254	27	8	57	410	73	60	140	9 029	932	9 961	557
Morges	7 257	29	21	65	322	19	33	35	7 781	808	8 589	511
Münchenstein	5 472	8	-	41	440	117	23	37	6 138	799	6 937	477
Münsingen	5 019	5	-	55	271	32	66	33	5 481	696	6 177	453
Muri BE	6 963	13	-	60	374	156	26	53	7 645	869	8 514	561
Oftringen	5 520	4	3	28	270	41	116	39	6 021	761	6 782	542
Opfikon	9 605	18	11	36	699	54	27	53	10 503	714	11 217	757
Pratteln	7 222	11	8	33	727	302	44	103	8 450	791	9 241	482
Prilly	6 251	16	-	35	231	19	21	23	6 596	987	7 583	573
Rheinfelden	5 147	7	-	30	218	46	27	39	5 514	642	6 156	479
Richterswil	5 401	9	-	47	244	75	85	38	5 899	620	6 519	501
Rüti ZH	5 380	5	3	49	293	25	77	38	5 870	664	6 534	490
Schlieren	10 152	17	6	44	893	149	21	57	11 339	700	12 039	742
Schwyz	7 269	23	23	57	533	142	478	182	8 707	1 217	9 924	517
Sierre	8 536	14	17	57	522	180	104	84	9 514	1 021	10 535	597
Spiez	5 288	10	3	88	245	35	163	75	5 907	1 003	6 910	431
Stäfa	6 204	11	-	54	292	16	65	28	6 670	726	7 396	525
Steffisburg	7 094	2	-	117	333	34	171	39	7 790	1 516	9 306	486
Thônex	6 114	4	-	36	244	17	8	23	6 446	1 404	7 850	473
Tour-de-Peilz, La	5 215	10	2	25	138	8	8	24	5 430	695	6 125	504
Uzwil	5 561	10	7	39	207	55	125	43	6 047	846	6 893	463
Versoix	6 076	17	2	38	227	36	37	21	6 454	858	7 312	545
Volketswil	8 822	11	3	50	580	111	109	103	9 789	1 023	10 812	615
Wallisellen	7 262	12	-	43	510	95	32	51	8 005	746	8 751	602
Wohlen AG	7 480	20	5	34	468	123	93	81	8 304	926	9 230	552
Worb	5 225	6	12	52	258	63	272	31	5 919	915	6 834	479
Zollikon	6 651	6	20	27	234	14	25	77	7 054	766	7 820	563
moins de 10 000												
Aesch BL	5 184	2	-	34	319	82	40	50	5 711	667	6 378	529
Altdorf UR	4 600	10	21	45	319	72	99	167	5 333	630	5 963	538
Appenzell	4 572	11	8	12	321	92	490	111	5 617	776	6 393	837
Arosa	1 075	8	-	13	83	24	7	29	1 239	111	1 350	388
Chiasso	4 637	9	28	20	342	151	40	60	5 287	744	6 031	579
Glarus	2 836	8	6	17	233	64	48	90	3 302	333	3 635	496
Lenzburg	4 066	11	15	28	370	103	49	60	4 702	462	5 164	533
Moutier	3 804	17	4	24	188	39	52	60	4 188	470	4 658	491
Murten	3 026	17	12	20	218	44	65	51	3 453	313	3 766	534
Neuhausen a. Rheinfall	4 988	10	11	27	300	75	32	51	5 494	698	6 192	501
Neuveville, La	1 664	5	-	15	69	21	13	11	1 798	211	2 009	465
Nidau	3 070	6	-	23	105	11	1	20	3 236	456	3 692	457
Payerne	3 899	8	1	33	243	21	164	42	4 411	367	4 778	526
Peseux	2 819	5	-	29	155	50	3	34	3 095	405	3 500	518
Rapperswil SG	3 409	7	-	22	176	25	3	36	3 678	311	3 989	443
Romanshorn	4 066	10	2	36	256	34	82	52	4 538	578	5 116	458
Rorschach	3 794	15	5	18	269	117	5	42	4 265	457	4 722	440
Stans	3 896	15	13	32	271	42	79	43	4 391	635	5 026	538
St. Moritz	3 197	9	7	16	246	49	18	81	3 623	212	3 835	514
Sursee	4 873	17	10	40	511	133	33	106	5 723	670	6 393	587
Zofingen	5 426	11	17	33	440	76	66	153	6 222	634	6 856	563
Schweiz/Suisse	3 753 890	9 645	6 589	27 395	241 956	50 243	180 295	50 925	4 320 938	567 359	4 888 297	511

5.3 Fremdenverkehr - Betriebe, Gastbetten, Frequenzen 2002

Städte mit ... Einwohner	Beher- ber- gungs- betriebe	Gast- betten	Ankünfte		Übernachtungen			Ausland- anteil (%)	Besetzung der verfü- gbaren Gastbet- ten (%)	Mittlere Aufent- halts- dauer Nächte	Über- nach- tungen auf 1000 Einwohner
			im ganzen	davon Ausland- gäste	im ganzen	Verän- derung gegenüber Vorjahr (%)	davon Ausland- gäste				
100 000 und mehr											
Basel	42	3 904	304 850	201 675	619 093	-2.9	433 367	70.0	43.4	2.0	3 656
Bern	31	2 486	261 246	129 634	475 276	-7.8	262 557	55.2	52.4	1.8	3 708
Genève	88	10 271	755 274	630 933	1 889 093	-1.1	1 617 980	85.6	52.1	2.5	10 425
Lausanne	38	3 974	277 036	182 920	672 598	3.1	469 162	69.8	46.4	2.4	5 461
Zürich	109	11 386	1 106 821	834 037	2 126 426	-7.2	1 612 563	75.8	51.2	1.9	5 843
50 000-99 999											
Luzern ¹	53	4 983	490 717	361 402	884 363	-7.0	645 883	73.0	48.6	1.8	14 930
St. Gallen ¹	25	1 003	65 494	30 702	145 899	-2.3	59 516	40.8	39.9	2.2	1 974
Winterthur	14	628	45 923	25 260	90 758	-0.7	56 567	62.3	39.6	2.0	998
20 000-49 999											
Biel	13	716	61 906	14 003	108 619	39.0	30 789	28.3	42.2	1.8	2 171
Chaux-de-Fonds, La	11	407	18 368	7 389	31 987	-0.2	15 153	47.4	21.5	1.7	874
Chur	16	956	82 790	44 278	136 337	-1.1	73 282	53.8	39.1	1.6	4 114
Dietikon	2	276	0	0	0	...	0
Dübendorf	4	165	12 207	6 725	27 981	-0.7	15 678	56.0	46.4	2.3	1 231
Emmen	6	180	7 985	4 693	24 612	-12.2	9 765	39.7	37.4	3.1	912
Frauenfeld	5	227	9 883	4 423	20 063	-12.6	10 046	50.1	24.2	2.0	912
Fribourg	11	646	48 939	21 274	83 341	-3.2	42 951	51.5	35.3	1.7	2 386
Köniz	5	72	3 729	1 182	7 697	12.1	2 738	35.6	29.2	2.1	203
Kriens	6	352	21 667	15 415	33 603	-31.4	21 489	63.9	26.2	1.6	1 343
Lancy	1	58	0	0	0	...	0
Lugano	43	3 299	239 909	145 227	507 872	-10.9	319 532	62.9	42.2	2.1	18 874
Montreux ¹	30	2 421	138 885	82 141	349 934	-5.6	236 325	67.5	39.6	2.5	15 268
Neuchâtel	12	969	86 541	21 476	146 061	42.1	46 036	31.5	41.3	1.7	4 445
Riehen	1	28	0	0	0	...	0
Schaffhausen	11	390	36 699	22 567	58 784	-7.8	38 421	65.4	41.3	1.6	1 731
Sion	8	546	40 396	16 556	66 198	0.2	28 930	43.7	33.2	1.6	2 375
Thun	14	597	46 806	17 847	87 825	-6.2	41 338	47.1	40.3	1.9	2 171
Uster	3	188	7 591	4 036	17 210	-14.9	11 002	63.9	25.0	2.3	593
Vernier	1	15	0	0	0	...	0
Yverdon-les-Bains	7	535	51 609	7 913	94 705	61.4	19 362	20.4	48.5	1.8	3 981
Zug	7	544	45 619	30 336	88 775	-12.6	64 233	72.4	44.7	1.9	3 782
15 000-19 999											
Aarau	4	178	13 725	6 347	23 803	-14.7	13 170	55.3	36.6	1.7	1 552
Adliswil	2	179	0	0	0	...	0
Allschwil	2	55	0	0	0	...	0
Baar	5	152	15 873	10 013	27 509	-6.7	18 400	66.9	49.6	1.7	1 397
Baden ¹	7	471	31 332	20 699	90 896	-18.7	56 186	61.8	52.8	2.9	5 335
Bellinzona	10	307	27 974	12 882	40 751	-9.5	21 436	52.6	36.4	1.5	2 389
Carouge GE	3	63	1 887	1 043	4 202	-15.8	2 433	57.9	18.4	2.2	232
Gossau SG	4	62	3 376	1 223	7 110	-7.1	2 511	35.3	31.3	2.1	419
Grenchen	3	63	2 845	1 160	5 831	-1.4	2 566	44.0	25.3	2.0	365
Herisau	6	160	6 870	2 454	13 740	1.6	4 592	33.4	23.5	2.0	880
Horgen	3	245	23 116	17 442	39 352	-7.4	30 513	77.5	44.1	1.7	2 219
Jona	5	76	5 239	3 361	9 113	-8.7	6 051	66.4	32.8	1.7	526
Kloten	3	464	72 808	42 647	103 634	-3.6	63 883	61.6	61.2	1.4	5 932
Kreuzlingen	9	324	10 103	3 959	21 073	0.1	8 544	40.5	17.8	2.1	1 229
Littau	1	10	0	0	0	...	0
Meyrin	8	1 518	158 572	121 170	285 244	9.3	222 960	78.2	51.5	1.8	14 757
MuttENZ	3	132	11 697	6 324	20 938	-4.1	12 399	59.2	43.5	1.8	1 248
Nyon	6	318	22 325	14 764	48 023	-88.1	35 692	74.3	41.3	2.2	2 901
Olten	7	406	21 900	8 693	41 079	-12.8	19 819	48.2	27.7	1.9	2 465
Onex	-	-	-	-	-	-	-	-	-	-	...
Ostermündingen	1	40	0	0	0	...	0
Pully	-	-	-	-	-	-	-	-	-	-	...
Regensdorf	4	426	40 554	28 819	67 458	-9.5	45 598	67.6	43.4	1.7	4 371
Reinach BL	3	61	3 560	1 780	7 528	1.7	4 494	59.7	33.6	2.1	412
Renens VD	2	40	0	0	0	...	0
Solothurn	7	283	23 595	10 252	39 703	-9.8	19 696	49.6	38.4	1.7	2 554
Thalwil	2	47	0	0	0	...	0
Vevey	11	609	34 034	24 460	107 930	13.6	72 266	67.0	48.6	3.2	6 658
Wädenswil	3	88	8 450	4 315	14 913	9.2	8 759	58.7	46.3	1.8	764
Wettingen	2	90	0	0	0	...	0
Wetzikon ZH	3	75	4 493	2 166	11 158	-0.8	5 962	53.4	41.0	2.5	599
Wil SG	6	173	12 135	5 890	24 459	6.5	12 874	52.6	38.7	2.0	1 451
10 000-14 999											
Affoltern a.A.	3	79	2 101	1 076	5 866	-20.6	1 984	33.8	20.3	2.8	570
Altstätten	6	157	6 303	3 027	10 236	-5.7	5 450	53.2	17.9	1.6	993
Amriswil	5	66	600	281	2 692	42.0	1 362	50.6	11.1	4.5	241
Arbon	10	297	20 718	11 560	34 863	-6.4	18 112	52.0	32.2	1.7	2 686
Binningen	3	74	4 044	590	8 367	-23.2	1 549	18.5	30.9	2.1	597

5.3 Mouvement hôtelier - Etablissements, lits d'hôtes, occupation en 2002

Villes de ... habitants	Eta- blisse- ments d'héber- gement	Lits d'hôtes	Arrivées		Nuitées			Taux d'occu- pation des lits dispos- nibles (%)	Durée moyenne de séjour nuits	Nuitées pour 1000 habi- tants	
			en tout	dont hôtes de l'étranger	en tout	par rapport à l'année précédente Variation (%)	dont hôtes de l'étranger				de l'étranger en %
10 000-14 999											
Birsfelden	2	101	0	0	0	...	0	
Brig - Glis	13	691	50 028	24 240	101 542	14.4	57 489	56.6	40.3	2.0	8 559
Buchs SG	5	183	9 671	5 526	19 567	2.6	10 914	55.8	29.3	2.0	1 915
Bülach	2	80	0	0	0	...	0
Bulle	4	174	10 310	4 448	15 555	-10.3	7 368	47.4	24.5	1.5	1 343
Burgdorf	5	159	10 284	4 534	17 794	13.6	8 458	47.5	30.7	1.7	1 191
Cham	5	89	3 274	1 942	9 078	-43.5	4 561	50.2	27.8	2.8	681
Davos ¹	70	5 431	224 786	108 768	1 052 003	-6.5	648 029	61.6	53.1	4.7	89 486
Délemont	9	171	6 709	1 873	11 781	-5.6	4 352	36.9	18.9	1.8	1 026
Ebikon	3	78	4 099	2 583	8 120	-5.8	5 198	64.0	28.6	2.0	714
Ecublens VD	1	41	0	0	0	...	0
Einsiedeln	21	820	32 351	14 947	60 123	-9.1	27 743	46.1	20.1	1.9	4 702
Freienbach	6	354	27 894	10 840	45 486	-11.1	20 887	45.9	35.2	1.6	3 324
Horw	5	201	12 905	5 307	24 510	-10.5	10 874	44.4	33.4	1.9	1 957
Illnau - Effretikon	2	27	0	0	0	...	0
Ittigen	3	138	15 255	7 235	21 289	5.5	9 696	45.5	42.2	1.4	1 937
Küssnacht ZH	4	155	16 579	11 788	28 857	-5.6	21 944	76.0	51.0	1.7	2 304
Küssnacht a.R.	10	420	24 273	11 180	53 202	-2.1	25 231	47.4	34.7	2.2	4 707
Langenthal	4	153	9 612	3 680	16 691	8.0	6 955	41.7	29.8	1.7	1 152
Liestal	5	230	13 250	5 442	23 840	7.8	10 362	43.5	28.4	1.8	1 813
Locarno	33	1 474	78 369	24 886	214 608	-8.4	84 169	39.2	39.9	2.7	14 688
Locle, Le	3	78	3 147	1 370	4 923	-22.9	2 532	51.4	17.2	1.6	475
Lyss	3	81	7 847	1 671	11 741	13.4	2 929	24.9	39.6	1.5	1 089
Martigny	10	784	49 910	30 851	100 444	-8.7	70 423	70.1	35.1	2.0	7 136
Meilen	1	30	0	0	0	...	0
Monthey	4	82	2 445	1 041	5 061	-0.5	2 256	44.6	17.0	2.1	341
Morges	5	314	23 358	12 691	45 742	-3.8	27 271	59.6	40.0	2.0	3 219
Münchenstein	1	28	0	0	0	...	0
Münsingen	1	36	0	0	0	...	0
Muri BE	3	130	10 605	6 351	16 626	4.9	10 067	60.5	35.1	1.6	1 339
Oftringen	2	33	0	0	0	...	0
Opfikon	8	2 232	260 956	182 872	376 862	-6.5	270 849	71.9	46.3	1.4	29 693
Pratteln	4	81	4 355	1 571	8 794	17.7	3 305	37.6	29.9	2.0	587
Prilly	1	13	0	0	0	...	0
Rheinfelden	5	231	12 116	4 226	43 334	2.5	9 271	21.4	51.4	3.6	4 035
Richterswil	1	8	0	0	0	...	0
Rüti ZH	2	125	0	0	0	...	0
Schlieren	1	100	0	0	0	...	0
Schwyz	13	307	8 270	3 381	14 288	-7.3	5 514	38.6	12.8	1.7	1 016
Sierre	9	251	11 792	5 128	19 586	-4.5	9 526	48.6	21.4	1.7	1 370
Spiez ¹	15	649	36 234	11 440	87 636	-0.2	31 074	35.5	37.0	2.4	7 146
Stäfa	4	63	3 421	2 058	7 294	3.2	4 117	56.4	31.6	2.1	617
Steffisburg	4	67	2 321	283	4 379	-4.4	539	12.3	18.0	1.9	300
Thônex	-	-	-	-	-	-	-	-	-	-	-
Tour-de-Peilz, La	3	212	11 347	7 024	32 705	28.2	24 171	73.9	42.2	2.9	3 159
Uzwil	5	125	6 125	2 820	17 031	2.0	7 522	44.2	37.3	2.8	1 417
Versoix	4	75	1 472	675	4 541	-7.7	2 349	51.7	16.7	3.1	407
Volketswil	1	27	0	0	0	...	0
Wallisellen	2	97	0	0	0	...	0
Wohlen AG	4	46	808	333	1 788	-29.8	740	41.4	10.8	2.2	132
Worb	2	46	0	0	0	...	0
Zollikon	-	-	-	-	-	-	-	-	-	-	-
moins de 10 000											
Aesch BL	2	60	0	0	0	...	0
Altdorf UR	6	154	9 938	5 199	11 963	0.2	6 171	51.6	21.3	1.2	1 399
Appenzell	13	417	26 314	6 123	44 443	-3.2	12 059	27.1	29.2	1.7	8 134
Arosa	36	2 244	106 695	30 984	486 559	-9.0	194 000	39.9	59.0	4.6	175 463
Chiasso	3	159	18 713	11 718	24 764	-4.6	15 614	63.1	42.8	1.3	3 094
Glarus	6	131	7 150	2 240	12 331	-2.9	4 270	34.6	25.8	1.7	2 157
Lenzburg	4	175	13 350	7 177	23 469	-13.6	14 420	61.4	36.8	1.8	3 076
Moutier	5	100	2 249	991	4 279	-14.0	2 116	49.5	11.7	1.9	552
Murten	8	300	35 641	5 155	54 376	68.3	9 064	16.7	49.7	1.5	9 595
Neuhausen a. Rheinfal	1	66	0	0	0	...	0
Neuveville, La	2	79	0	0	0	...	0
Nidau	2	120	0	0	0	...	0
Payerne	3	83	3 661	1 079	5 940	57.8	1 781	30.0	19.6	1.6	802
Peseux	1	18	0	0	0	...	0
Rapperswil SG	6	240	20 948	12 677	38 182	-5.6	26 960	70.6	43.7	1.8	4 963
Romanshorn	5	159	7 133	3 460	10 505	-34.5	4 907	46.7	18.1	1.5	1 182
Rorschach	5	175	11 312	6 587	18 382	1.3	10 979	59.7	28.8	1.6	2 133
Stans	5	232	16 278	10 795	23 391	-13.7	13 914	59.5	27.6	1.4	3 233
St. Moritz	34	3 827	229 039	151 472	809 435	-11.4	551 409	68.1	57.9	3.5	130 051
Sursee	6	146	5 616	3 188	7 980	-14.4	4 370	54.8	15.0	1.4	961
Zofingen	6	149	10 015	5 515	19 277	-6.7	11 572	60.0	35.5	1.9	1 998
Schweiz/Suisse	5 093	218 480	13 058 174	6 867 696	31 963 397	-4.8	17 767 537	55.6	40.1	2.4	4 350
Schweiz/Suisse ¹	5 144	222 729	13 138 936	6 879 482	32 993 369	-4.9	17 978 603	54.5	40.6	2.5	4 490

¹ Einschliesslich Kurbetriebe / Y compris établissements de cure

6.1 Wohnungsbestand und -zuwachs 2002

	Wohnungsbestand am 1.1.2002	Wohnungszuwachs bzw. -abgang				Wohnungsbestand am 31.12.2002	Gesamtveränderung in %
		Neubau	Umbau	Abbruch	Saldo		
Städte mit ... Einwohnern							
100 000 und mehr							
Basel	96 949	213	- 142	23	48	96 997	0.05
Bern	72 691	13	17	2	28	72 719	0.04
Genève	102 068	117	- 55	13	49	102 117	0.05
Lausanne	69 659	196	57	-	253	69 912	0.36
Zürich	198 203	988	10	271	727	198 930	0.37
50 000-99 999							
Luzern	33 538	141	238	24	355	33 893	1.06
St. Gallen	38 901	488	- 9	32	447	39 348	1.15
Winterthur	44 392	180	12	11	181	44 573	0.41
20 000-49 999							
Biel	27 133	144	-	1	143	27 276	0.53
Chaux-de-Fonds, La	19 035	51	21	-	72	19 107	0.38
Chur	16 254	127	28	-	155	16 409	0.95
Dietikon	10 395	62	1	-	63	10 458	0.61
Dübendorf	11 234	105	-	1	104	11 338	0.93
Emmen	12 078	104	7	-	111	12 189	0.92
Frauenfeld	10 550	70	3	-	73	10 623	0.69
Fribourg	17 928	98	- 2	-	96	18 024	0.54
Köniz	18 388	180	-	-	180	18 568	0.98
Kriens	11 768	129	4	-	133	11 901	1.13
Lancy	11 936	58	- 3	11	44	11 980	0.37
Lugano	16 362	7	4	-	11	16 373	0.07
Montreux	13 635	59	-	-	59	13 694	0.43
Neuchâtel	17 260	3	10	7	6	17 266	0.03
Riehen	9 819	45	- 2	3	40	9 859	0.41
Schaffhausen	16 995	68	- 5	4	59	17 054	0.35
Sion	12 218	71	3	-	74	12 292	0.61
Thun	19 806	200	21	4	217	20 023	1.10
Uster	13 102	189	8	-	197	13 299	1.50
Vernier	13 251	47	- 3	5	39	13 290	0.29
Yverdon-les-Bains	12 146	49	6	2	53	12 199	0.44
Zug	11 130	242	-	-	242	11 372	2.17
15 000-19 999							
Aarau	8 336	35	5	24	16	8 352	0.19
Adliswil	7 980	-	11	-	11	7 991	0.14
Allschwil	9 297	20	1	-	21	9 318	0.23
Baar	8 457	159	17	28	148	8 605	1.75
Baden	8 338	61	2	-	63	8 401	0.76
Bellinzona	8 488	17	13	2	28	8 516	0.33
Carouge GE	9 129	1	- 10	8	- 17	9 112	- 0.19
Gossau SG	7 431	62	3	2	63	7 494	0.85
Grenchen	8 684	21	11	5	27	8 711	0.31
Herisau	7 398	17	-	-	17	7 415	0.23
Horgen	8 367	106	4	9	101	8 468	1.21
Jona	7 425	91	2	-	93	7 518	1.25
Kloten	8 657	146	2	-	148	8 805	1.71
Kreuzlingen	8 748	72	-	-	72	8 820	0.82
Littau	7 191	11	1	-	12	7 203	0.17
Meyrin	8 779	30	- 4	6	20	8 799	0.23
Muttenz	7 816	32	1	-	33	7 849	0.42
Nyon	8 301	95	-	-	95	8 396	1.14
Olten	9 237	90	2	2	90	9 327	0.97
Onex	7 558	92	1	1	92	7 650	1.22
Ostermundigen	7 727	2	-	4	- 2	7 725	- 0.03
Pully	8 366	137	14	9	142	8 508	1.70
Regensdorf	6 769	135	-	3	132	6 901	1.95
Reinach BL	8 828	65	1	-	66	8 894	0.75
Renens VD	8 989	47	14	-	61	9 050	0.68
Solothurn	8 714	54	5	-	59	8 773	0.68
Thalwil	8 131	80	1	-	81	8 212	1.00
Vevey	9 441	6	-	-	6	9 447	0.06
Wädenswil	9 049	53	7	-	60	9 109	0.66
Wettingen	9 203	103	7	2	108	9 311	1.17
Wetzikon ZH	8 591	116	5	4	117	8 708	1.36
Wil SG	8 008	54	7	9	52	8 060	0.65
10 000-14 999							
Affoltern a.A.	4 489	41	1	-	42	4 531	0.94
Altstätten	4 667	16	4	-	20	4 687	0.43
Amriswil	5 140	36	4	1	39	5 179	0.76
Arbon	6 436	14	7	-	21	6 457	0.33
Binningen	7 432	52	2	-	54	7 486	0.73

6.1 Nombre total et accroissement des logements, en 2002

Villes de ... habitants	Effec- tif des loge- ments au 1.1.2002	Accroissement resp. diminution du nombre de logements				Effec- tif des loge- ments au 31.12.2002	Varia- tion totale en %
		cons- truc- tions nou- velles	trans- forma- tions	démoli- tions	varia- tion totale		
10 000-14 999							
Birsfelden	5 427	-	- 4	-	- 4	5 423	- 0.07
Brig-Glis	4 985	60	1	-	61	5 046	1.22
Buchs SG	5 014	10	11	1	20	5 034	0.40
Bülach	6 426	128	1	-	129	6 555	2.01
Bulle	5 161	33	1	-	34	5 195	0.66
Burgdorf	7 132	94	2	1	95	7 227	1.33
Cham	5 486	82	-	-	82	5 568	1.49
Davos	9 675	58	-	4	54	9 729	0.56
Delémont	5 408	12	-	-	12	5 420	0.22
Ebikon	4 776	44	4	-	48	4 824	1.01
Ecublens VD	4 872	96	3	-	99	4 971	2.03
Einsiedeln	5 702	106	4	1	109	5 811	1.91
Freienbach	5 958	108	1	-	109	6 067	1.83
Horw	5 715	24	8	-	32	5 747	0.56
Illnau-Effretikon	7 084	115	-	7	108	7 192	1.52
Ittigen	5 294	40	-	-	40	5 334	0.76
Küssnacht ZH	6 266	118	1	5	114	6 380	1.82
Küssnacht a.R.	4 756	129	1	11	119	4 875	2.50
Langenthal	6 736	27	1	-	28	6 764	0.42
Liestal	5 959	26	-	-	26	5 985	0.44
Locarno	8 650	23	15	1	37	8 687	0.43
Locle, Le	5 657	2	- 11	-	- 9	5 648	- 0.16
Lyss	4 938	74	-	-	74	5 012	1.50
Martigny	6 865	12	-	-	12	6 877	0.17
Meilen	5 667	36	3	7	32	5 699	0.56
Monthey	7 209	29	1	-	30	7 239	0.42
Morges	7 221	5	2	-	7	7 228	0.10
Münchenstein	5 485	16	1	-	17	5 502	0.31
Münsingen	4 573	5	-	-	5	4 578	0.11
Muri BE	5 856	60	7	-	67	5 923	1.14
Oftringen	4 796	35	- 12	5	18	4 814	0.38
Opfikon	6 385	55	-	-	55	6 440	0.86
Pratteln	6 973	15	- 1	-	14	6 987	0.20
Prilly	6 086	25	-	-	25	6 111	0.41
Rheinfelden	5 581	21	1	-	22	5 603	0.39
Richterswil	4 838	83	-	4	79	4 917	1.63
Rüti ZH	4 950	90	-	-	90	5 040	1.82
Schlieren	6 525	21	8	4	25	6 550	0.38
Schwyz	5 555	77	11	3	85	5 640	1.53
Sierre	6 858	22	7	-	29	6 887	0.42
Spiez	6 189	-	-	-	-	6 189	-
Stäfa	5 409	202	-	1	201	5 610	3.72
Steffisburg	6 968	224	7	6	225	7 193	3.23
Thônex	5 967	11	- 1	6	4	5 971	0.07
Tour-de-Peilz, La	5 494	39	-	-	39	5 533	0.71
Uzwil	5 066	20	3	-	23	5 089	0.45
Versoix	4 544	43	- 2	1	40	4 584	0.88
Volketswil	6 440	16	- 1	-	15	6 455	0.23
Wallisellen	5 881	11	2	-	13	5 894	0.22
Wohlen AG	5 983	25	-	1	24	6 007	0.40
Worb	4 971	5	3	-	8	4 979	0.16
Zollikon	5 903	166	- 1	-	165	6 068	2.80
moins de 10 000							
Aesch BL	4 388	56	2	-	58	4 446	1.32
Aldorf UR	3 829	18	-	-	18	3 847	0.47
Appenzell	2 362	39	-	-	39	2 401	1.65
Arosa	3 065	50	5	-	55	3 120	1.79
Chiasso	4 502	3	1	-	4	4 506	0.09
Glarus	2 900	47	3	1	49	2 949	1.69
Lenzburg	3 636	29	5	-	34	3 670	0.94
Moutier	3 867	8	-	-	8	3 875	0.21
Murten	2 638	12	3	-	15	2 653	0.57
Neuhausen a. Rheinflal	5 090	6	-	-	6	5 096	0.12
Neuveville, La	1 679	4	-	-	4	1 683	0.24
Nidau	3 653	7	1	6	2	3 655	0.05
Payerne	3 882	11	-	-	11	3 893	0.28
Peseux	2 694	20	- 1	3	16	2 710	0.59
Rapperswil SG	3 971	-	2	4	- 2	3 969	- 0.05
Romanshorn	4 424	17	5	-	22	4 446	0.50
Rorschach	4 848	13	3	-	16	4 864	0.33
Stans	3 017	75	2	5	72	3 089	2.39
St. Moritz	4 495	53	20	-	73	4 568	1.62
Sursee	3 529	67	4	-	71	3 600	2.01
Zofingen	4 791	134	-	-	134	4 925	2.80
Schweiz/Suisse	3 607 864	28 644	2 769	1 090	30 323	3 638 187	0.84

6.2 Leerwohnungsbestand nach der Zimmerzahl, am 1. Juni 2003

Städte mit ... Einwohnern	Leerwohnungen mit ... Zimmern						Leerwohnungen im ganzen	davon zu vermieten	davon zu verkaufen	Anteil leere Wohnungen in %
	1	2	3	4	5	6 und mehr				
100 000 und mehr										
Basel	324	432	410	171	24	14	1 375	1 254	121	1.42
Bern	32	49	94	37	2	2	216	210	6	0.30
Genève	58	47	35	19	15	17	191	163	28	0.19
Lausanne	42	32	43	27	16	9	169	151	18	0.24
Zürich	23	48	59	20	9	4	163	149	14	0.08
50 000-99 999										
Luzern	44	31	76	45	14	9	219	204	15	0.65
St. Gallen	147	123	144	141	36	6	597	555	42	1.52
Winterthur	18	7	24	27	20	3	99	87	12	0.22
20 000-49 999										
Biel	168	125	191	75	33	12	604	597	7	2.21
Chaux-de-Fonds, La	68	74	91	44	11	9	297	295	2	1.55
Chur	17	4	18	6	6	-	51	33	18	0.31
Dietikon	6	3	24	8	2	3	46	32	14	0.44
Dübendorf	3	6	8	8	3	1	29	24	5	0.26
Emmen	12	28	66	59	5	5	175	144	31	1.44
Frauenfeld	26	17	19	42	18	14	136	100	36	1.28
Fribourg	129	63	138	90	23	5	448	448	-	2.49
Köniz	10	18	36	8	10	6	88	70	18	0.47
Kriens	5	3	4	9	1	3	25	18	7	0.21
Lancy	3	3	2	6	-	1	15	15	-	0.13
Lugano	108	72	76	60	20	24	360	344	16	2.20
Montreux	21	14	24	23	21	9	112	31	81	0.82
Neuchâtel	14	3	8	7	1	1	34	33	1	0.20
Riehen	1	3	14	14	8	1	41	36	5	0.42
Schaffhausen	21	15	76	59	30	14	215	161	54	1.26
Sion	13	13	12	30	7	4	79	37	42	0.64
Thun	10	3	18	13	5	-	49	48	1	0.24
Uster	14	16	32	25	11	8	106	101	5	0.80
Vernier	3	2	5	2	3	3	18	16	2	0.14
Yverdon-les-Bains	6	11	3	7	1	1	29	29	-	0.24
Zug	3	1	8	5	16	4	37	14	23	0.33
15 000-19 999										
Aarau	9	9	9	15	6	3	51	41	10	0.61
Adliswil	1	2	8	1	1	-	13	8	5	0.16
Allschwil	1	6	16	1	-	-	24	23	1	0.26
Baar	2	6	12	14	-	-	34	22	12	0.40
Baden	4	4	2	5	4	2	21	18	3	0.25
Bellinzona	5	3	8	10	-	2	28	26	2	0.33
Carouge GE	-	1	3	2	3	-	9	9	-	0.10
Gossau SG	9	10	14	43	10	4	90	56	34	1.20
Grenchen	13	18	73	42	9	3	158	154	4	1.81
Herisau	12	41	53	44	10	5	165	140	25	2.23
Horgen	-	2	5	2	4	-	13	13	-	0.15
Jona	-	-	10	32	11	5	58	54	4	0.77
Kloten	2	-	1	5	12	2	22	15	7	0.25
Kreuzlingen	24	36	49	64	14	-	187	164	23	2.12
Littau	-	7	14	15	-	2	38	38	-	0.53
Meyrin	-	2	4	-	1	1	8	7	1	0.09
Muttenz	1	1	8	7	7	1	25	21	4	0.32
Nyon	3	7	7	12	11	1	41	27	14	0.49
Olten	48	46	63	38	4	2	201	198	3	2.16
Onex	1	-	1	3	-	-	5	5	-	0.07
Ostermundigen	2	14	13	9	-	1	39	24	15	0.50
Pully	5	3	2	3	3	5	21	14	7	0.25
Regensdorf	1	2	1	2	2	-	8	8	-	0.12
Reinach BL	1	6	3	4	2	1	17	11	6	0.19
Renens VD	4	3	16	3	-	1	27	26	1	0.30
Solothurn	10	15	37	6	2	1	71	71	-	0.81
Thalwil	2	1	6	5	4	-	18	17	1	0.22
Vevey	15	11	12	8	3	2	51	41	10	0.54
Wädenswil	-	2	4	2	2	1	11	11	-	0.12
Wettingen	1	2	2	1	-	1	7	6	1	0.08
Wetzikon ZH	5	8	18	22	5	2	60	47	13	0.69
Wil SG	20	9	23	24	13	6	95	77	18	1.18
10 000-14 999										
Affoltern a.A.	-	2	4	10	1	-	17	17	-	0.38
Altstätten	6	13	17	16	17	1	70	43	27	1.49
Amriswil	10	13	26	20	12	19	100	57	43	1.93
Arbon	37	37	77	68	6	1	226	222	4	3.50
Binningen	-	4	1	16	2	1	24	14	10	0.32

6.2 Logements vacants, d'après le nombre de pièces d'habitation, au 1er juin 2003

Villes de ... habitants	Logements vacants comprenant... pièces d'habitation						Logements vacants en tout	dont à louer	dont à vendre	Logements vacants en pour-cent
	1	2	3	4	5	6 et plus				
Birsfelden	2	-	3	3	-	1	9	8	1	0.17
Brig-Glis	-	2	-	6	2	-	10	10	-	0.20
Buchs SG	12	24	16	23	36	10	121	121	-	2.40
Bülach	2	6	22	46	8	6	90	81	9	1.37
Bulle	-	13	9	4	1	-	27	16	11	0.52
Burgdorf	1	11	15	10	1	-	38	38	-	0.53
Cham	-	-	-	-	-	-	-	-	-	-
Davos	21	27	34	39	7	-	128	15	113	1.32
Delémont	19	10	43	35	5	7	119	94	25	2.20
Ebikon	-	1	2	9	-	-	12	10	2	0.25
Ecublens VD	-	2	2	2	1	-	7	7	-	0.14
Einsiedeln	-	-	1	2	1	-	4	3	1	0.07
Freienbach	-	-	1	1	1	-	3	-	3	0.05
Horw	1	1	3	2	2	-	9	6	3	0.16
Illnau-Effretikon	-	1	1	1	1	-	4	4	-	0.06
Ittigen	6	3	9	14	5	-	37	24	13	0.69
Küssnacht ZH	5	7	8	8	4	7	39	19	20	0.61
Küssnacht a.R.	4	13	8	10	1	-	36	30	6	0.74
Langenthal	26	35	23	21	6	1	112	105	7	1.66
Liestal	4	6	31	54	5	2	102	78	24	1.70
Locarno	29	41	35	10	4	5	124	114	10	1.43
Locle, Le	73	96	162	55	7	5	398	397	1	7.05
Lyss	8	5	15	10	4	-	42	36	6	0.84
Martigny	50	34	42	25	2	2	155	155	-	2.25
Meilen	4	4	10	9	3	2	32	26	6	0.56
Monthey	6	3	6	15	10	2	42	15	27	0.58
Morges	7	10	5	11	4	-	37	37	-	0.51
Münchenstein	-	1	6	3	6	-	16	12	4	0.29
Münsingen	2	5	11	17	9	-	44	26	18	0.96
Muri BE	-	1	2	5	-	-	8	6	2	0.14
Oftringen	7	10	24	31	9	1	82	78	4	1.70
Opfikon	11	12	27	20	1	-	71	66	5	1.10
Pratteln	7	5	12	9	4	2	39	31	8	0.56
Prilly	7	9	5	6	5	-	32	31	1	0.52
Rheinfelden	2	1	11	16	4	-	34	23	11	0.61
Richterswil	-	1	3	5	4	3	16	10	6	0.33
Rüti ZH	-	3	8	6	-	-	17	16	1	0.34
Schlieren	-	-	6	2	2	-	10	8	2	0.15
Schwyz	5	18	20	14	5	1	63	63	-	1.12
Sierre	8	10	20	18	3	2	61	29	32	0.89
Spiez	5	2	1	12	15	1	36	13	23	0.58
Stäfa	8	12	27	31	18	7	103	76	27	1.84
Steffisburg	5	13	53	54	23	9	157	157	-	2.18
Thônex	4	3	2	3	-	4	16	13	3	0.27
Tour-de-Peilz, La	2	2	1	1	2	1	9	4	5	0.16
Uzwil	3	5	16	11	4	1	40	32	8	0.79
Versoix	-	2	5	2	2	2	13	6	7	0.28
Volketswil	-	-	4	3	5	-	12	7	5	0.19
Wallisellen	6	13	12	24	18	8	81	70	11	1.37
Wohlen AG	17	34	57	47	55	15	225	152	73	3.75
Worb	1	1	7	10	3	1	23	18	5	0.46
Zollikon	1	-	-	2	1	-	4	4	-	0.07
moins de 10 000										
Aesch BL	2	-	1	3	1	-	7	6	1	0.16
Altdorf UR	-	1	8	5	3	-	17	17	-	0.44
Appenzell	9	8	18	16	2	-	53	53	-	2.21
Arosa	-	-	-	-	-	-	-	-	-	-
Chiasso	62	116	200	82	4	2	466	466	-	10.34
Glarus	3	4	7	10	5	4	33	20	13	1.12
Lenzburg	-	-	2	1	1	-	4	2	2	0.11
Moutier	10	35	69	39	-	-	153	153	-	3.95
Murten	-	2	2	3	2	1	10	2	8	0.38
Neuhausen a. Rheinfall	13	8	41	14	8	2	86	66	20	1.69
Neuveville, La	2	1	1	-	-	-	4	4	-	0.24
Nidau	34	29	35	26	1	-	125	118	7	3.42
Payerne	13	10	5	6	3	1	38	32	6	0.98
Peseux	3	-	3	1	-	-	7	7	-	0.26
Rapperswil SG	-	4	8	9	3	2	26	26	-	0.66
Romanshorn	6	14	42	38	11	-	111	108	3	2.50
Rorschach	43	116	168	98	12	1	438	438	-	9.00
Stans	4	4	7	9	8	-	32	19	13	1.04
St. Moritz	-	-	-	-	-	-	0	0	-	0.00
Sursee	-	-	2	3	2	1	8	6	2	0.22
Zofingen	12	5	25	25	10	-	77	63	14	1.56
Schweiz/Suisse	4 046	5 512	9 863	8 619	3 609	1 390	33 039	25 548	7 491	0.91

7.1 Wasser- und Gasversorgung 2002

Städte mit ... Einwohnern	Jährliche Wassergewinnung ¹ - 1000 m ³			Tägliche Wasserabgabe		Liter je Einwohner des Versorgungsgebietes		Rohstoff- basis oder Gasart ³	Fremdgas- bezug von ... ⁴	Gasverkauf in 1000 kWh im ganzen
	im ganzen	davon Grund- wasser	See- und Fluss- wasser	Mittel m ³	Maximum m ³	Gesamt- abgabe Mittel	an Haushalte und Klein- gewerbe Mittel			
100 000 und mehr										
Basel ²	27 350	27 227	-	70 307	101 131	348	288	EG	GVM	3 954 100
Bern ²	33 348	30 795	-	44 033	70 880	349	323	EG	GVM	1 009 778
Genève ²	64 390	13 566	50 824	177 742	288 397	392	374	EG	GaznatSA	1 930 279
Lausanne ²	36 094	-	25 179	60 359	157 199	475	...	EG	GaznatSA	1 497 107
Zürich	56 241	8 099	41 915	126 496	163 502	349	...	EG	EGO	3 329 082
50 000-99 999										
Luzern	10 155	2 737	2 854	24 156	48 708	374	320	EG	EGZ	647 107
St. Gallen ²	7 689	145	7 544	274	25 630	294	...	EG	EGO	565 350
Winterthur	10 301	9 904	-	24 978	33 997	269	232	EG	EGO	415 001
20 000-49 999										
Biel ²	6 270	1 148	3 290	11 510	22 843	340	...	EG	GVM	438 614
Chaux-de-Fonds, La	EG	Gansa	170 500
Chur	4 899	1 146	-	13 422	21 401	389	319	EG	EGO	304 274
Dietikon	2 538	2 378	-	6 940	9 700	319	280	EG	Zürich	73 465
Dübendorf	2 384	1 190	1 161	6 529	9 954	311	292	EG	Zürich	155 508
Emmen ²	EG	Luzern	...
Frauenfeld	3 242	3 242	-	8 718	12 803	404	309	EG	EGO	364 400
Fribourg	5 054	3 738	96	13 847	17 928	358	321	EG	FrigazSA	340 269
Köniz	4 173	3 325	-	10 436	11 745	250	203	EG	Bern	...
Kriens	EG	Luzern	...
Lancy (unter Genf)	EG	Genf	...
Lugano	14 458	6 077	5 900	31 477	61 195	1 272	723	EG	Swissgas	410 356
Montreux (unter Vevey)	EG	Vevey	...
Neuchâtel	EG	GVM	318 785
Riehen (unter Basel)
Schaffhausen	5 806	5 560	-	15 430	23 623	451	...	EG	EGO	333 103
Sion	5 503	2 904	-	15 077	32 280	554	438	EG	SOGAVAL	597 683
Thun	5 626	4 218	-	14 658	19 930	...	210	EG	GVM	311 043
Uster	3 467	3 466	-	9 173	11 806	269	202	EG	Zürich	184 179
Vernier (unter Genf)	EG	Genf	...
Yverdon-les-Bains	EG	GaznatSA	198 903
Zug ²	5 486	1 626	-	14 167	19 288	321	238	EG	EGZ	494 629
15 000-19 999										
Aarau	3 710	3 644	-	7 408	10 795	409	321	EG	GVM	400 500
Adliswil	1 564	1 090	-	4 285	6 103	277	223	EG	Zürich	74 062
Allschwil	EG	Basel	...
Baar	EG	Zug	...
Baden	2 645	1 644	-	6 534	9 450	392	317	EG	Zürich	217 171
Bellinzona	-	-	-
Carouge GE (unter Genf)	EG	Genf	...
Gossau SG	2 034	1 352	-	5 573	8 596	132	317	EG	St. Gallen	125 620
Grenchen	1 890	99	-	5 178	7 245	331	238	EG	GVM	150 195
Herisau	EG	EGO	137 342
Horgen	1 870	-	1 238	5 123	6 750	284	232	EG	Zürich	83 430
Jona	EG	Rapperswil	...
Kloten	3 070	1 428	1 642	5 477	7 171	287	251	EG	Zürich	...
Kreuzlingen	5 534	10 789	326	269	EG	Konstanz	89 645
Littau	EG	Luzern	...
Meyrin (unter Genf)	EG	Genf	...
Muttenz	EG	Basel	...
Nyon	3 336	623	908	8 592	1 377	374	314	EG	Lausanne	95 769
Oiten	2 280	2 280	-	5 929	8 670	260	260	EG	GVM	402 910
Onex (unter Genf)	EG	Genf	...
Ostermundigen	1 773	1 240	-	4 858	6 905	...	293	EG	Bern	...
Pully	EG	Lausanne	...
Regensdorf	1 345	635	505	3 685	5 364	362	254	GVO	Zürich	...
Reinach BL	EG	Basel	...
Renens VD (unter Lausanne)	EG	Lausanne	...
Solothurn	2 412	2 412	-	6 288	8 737	406	275	EG	GVM	1 955 598
Thalwil	1 545	-	773	4 219	5 967	269	205	EG	Zürich	170 998
Vevey	12 464	26	1 021	28 110	29 097	...	321	EG	CICG	475 139
Wädenswil	2 117	-	1 555	5 879	227	EG	Zürich	118 602
Wettingen	2 297	1 912	-	6 293	8 995	303	293	EG	Baden	...
Wetzikon ZH	EG	Zürich	105 677
Wil SG	1 881	796	-	EG	EGO	268 013
10 000-14 999										
Affoltern a.A.	1 217	538	-	3 104	3 990	318	231
Altstätten	1 239	126	-	3 279	4 600	254	211	EG	St. Margrethen	...
Amriswil	EG	Romanshorn	...
Arbon	EG	St. Gallen	...
Binningen (unter Basel)	EG	Basel	...

¹ Einschliesslich Fremdwasserbezug ² Gemeinsame Wasserversorgung mit mehreren weiteren Gemeinden ³ EG= Erdgas, KWSpa = Kohlenwasserstoff/Spaltanlage, P = Propan/Luft-Mischanlage ⁴ GVM = Gasverbund Mittelland AG, EGO = Erdgas Ostschweiz AG, EGZ = Erdgas Zentralschweiz AG

7.1 Service des eaux et Service du gaz, en 2002

Villes de ... habitants	Eau captée par an ¹ en 1000 m ³			Eau livrée en 24 heures		En litres par habitant de la région desservie		Matière première ou nature du gaz ³	Gaz tiers fourni par ... ⁴	Fourniture de gaz en 1000 kWh en tout
	en tout	eau sou- terrain	eau de lac et de rivière	moyenne	maximum	ensemble du débit	ménages et petit artisanat			
10 000-14 999										
Birsfelden	EG	Basel	...
Brig-Glis	-	-	-
Buchs SG	-	-	-
Bülach	1 679	1 611	-	3 937	5 722	...	213	-	-	-
Bulle ²	-	-	-
Burgdorf	1 823	1 823	-	4 995	7 315	...	245	EG	GVM	167 250
Cham	EG	Zug	...
Davos	-	-	-
Delémont	1 747	151	-	4 718	6 200	479	300	EG	GVM	41 295
Ebikon ²	1 740	1 740	-	2 962	4 231	270	245	EG	Luzern	...
Ecublens VD
Einsiedeln	986	272	-	2 701	3 250	297	235	P	-	4 073
Freienbach	EG	Zürich	67 676
Horw	1 256	-	1 256	3 444	4 600	274	243	EG	Luzern	...
Illnau-Effretikon	EG	Zürich	...
Ittigen	913	913	-	2 501	3 550	263	209	EG	Bern	...
Küsnacht ZH	1 450	-	1 022	3 973	6 313	316	239	EG	Zürich	80 974
Küssnacht a.R.
Langenthal	EG	GVM	234 900
Liestal	EG	Basel	...
Locarno	-	-	-
Locle, Le	1 224	992	66	3 230	4 612	288	206	EG	Gansa	77 100
Lyss	1 750	821	-	4 353	6 579	319	273
Martigny	5 407	-	-	8 203	9 744	...	324	EG	SogovalSA	103 889
Meilen	EG	Zürich	...
Monthey	EG	Vevey	...
Morges	2 015	2 000	15	4 740	7 700	285	286	EG	Lausanne	77 398
Münchenstein	EG	Basel	...
Münsingen	974	543	-	2 386	3 387	244	175	GVM	Arlenheim	...
Muri BE	2 519	1 980	-	3 211	5 300	215	232	EG	Bern	89 055
Oftringen	1 182	1 029	-	3 238	3 865	268	262
Opfikon	1 708	-	775	4 510	6 218	391	313	EG	Zürich	...
Pratteln	2 317	2 317	-	6 277	9 438	399	325	EG	Basel	...
Prilly (compris dans Lausanne)	EG	Lausanne	...
Rheinfelden	1 465	988	-	3 989	4 485	300	331	EG	Basel	...
Richterswil	829	129	324	2 277	3 940	210	186	EG	Zürich	45 540
Rüti ZH	1 005	439	256	2 674	4 166	244	203	EG	Zürich	93 446
Schlieren	2 368	1 878	-	5 025	7 061	379	348	EG	Zürich	119 000
Schwyz	1 164	30	-	2 967	4 853	281	213	KWSpa	-	...
Sierre	2 696	1 464	-	7 362	16 282	496	353	EG	Sion	...
Spiez	-	-	-
Stäfa	EG	Zürich	...
Steffisburg	1 599	1 124	-	3 375	4 538	250	195	EG	Thun	...
Thônex	EG	Genève	...
Tour-de-Peilz, La (compris dans Vevey)	EG	Vevey	...
Uzwil	EG	EGO	105 662
Versoix (compris dans Genève)	EG	Genève	...
Volketswil	1 466	1 430	36	4 014	8 487	387	248	EG	Zürich	...
Wallisellen	1 473	4 038	296	EG	Zürich	387 838
Wohlen AG	1 596	1 171	-	4 137	6 213	197	226	EG	GVM	117 266
Worb	-	-	-
Zollikon	EG	Zürich	63 180
moins de 10 000										
Aesch BL
Aldorf UR	2 442	569	-	5 132	8 904	587	395	-	-	-
Appenzell	870	14	-	1 375	2 800	-	-	-
Arosa	-	-	-
Chiasso ²	2 061	356	-	5 137	9 811	713	341	EG	Swissgas	122 857
Glarus	2 288	59	-	6 238	9 500	1 081	910	EG	Erdgas Obersee AG	22 374
Lenzburg	2 448	2 216	-	4 315	6 326	562	401	EG	GVM	207 025
Moutier	1 160	-	-	3 068	5 530	405	2 057	-	-	-
Murten	EG	FrigazSA	...
Neuhausen a. Rheinfall	EG	Schaffhausen	57 904
Neuveville, La	-	-	-
Nidau	600	142	-	1 644	...	1 484	207
Payerne	1 157	505	-	2 986	5 012	359	332	-	-	-
Peseux	EG	Neuchâtel	...
Rapperswil SG	1 051	1 051	-	2 882	3 884	380	276	EG	Zürich	226 997
Romanshorn	2 174	-	2 174	3 545	5 061	293	234	EG	GOS	127 000
Rorschach	1 250	-	1 250	3 236	4 998	...	304	EG	St. Gallen	...
Stans	2 146	177	-	4 704	5 909	502	260	-	-	-
St. Moritz	-	-	-
Sursee	1 156	1 047	-	2 918	4 616	382	325	-	-	-
Zofingen	1 302	854	-	3 567	7 253	357	272	EG	GVM	491 012

¹ Y compris l'eau livrée par d'autres services ² Service des eaux en commun avec plusieurs autres communes ³ EG = Gaz naturel, KWSpa = Usine à craquage d'hydrocarbures, P = Usine de distribution d'air propané ⁴ GVM = Communauté de gaz du Mittelland SA, EGO = Communauté de gaz de la Suisse orientale, EGZ = Communauté de gaz de la Suisse centrale

8. Indizes der Wohnbaukosten

Stichtag	Vorbereitungsarbeiten	Gebäude	Baugrube	Rohbau 1	Rohbau 2	Elektroanlagen	Heizungs- und Lüftungsanlagen	Sanitäranlagen
Date de référence	Travaux préparatoires	Bâtiment	Excavation	Gros-oeuvre 1	Gros-oeuvre 2	Installations électriques	Chauffage et ventilation	Installations sanitaires
BKP-Nr.-CFC	1	2	20	21	22	23	24	25

8.1 Zürcher Index der Wohnbaukosten seit 1992

1.10.1988 = 100								
1.04.1992	107.6	117.6	130.7	112.6	119.3	118.2	121.2	129.7
1.10.1992	103.1	113.5	121.1	106.4	117.5	113.1	118.7	127.4
1.04.1993	99.8	113.0	113.9	105.2	116.4	110.6	118.5	130.5
1.10.1993	99.4	112.3	111.1	105.3	116.0	104.5	117.8	130.6
1.04.1994	97.8	112.2	112.1	104.1	115.9	103.3	118.2	123.9
1.10.1994	97.6	112.6	114.3	104.5	116.6	100.8	118.0	124.2
1.04.1995	98.5	114.9	120.9	101.3	121.1	100.5	122.9	125.2
1.10.1995	92.4	113.9	117.3	99.6	120.9	100.0	118.6	125.2
1.04.1996	93.0	113.5	105.6	99.3	120.2	100.7	118.2	124.8
1.10.1996	91.9	113.0	102.9	99.3	119.1	101.0	117.6	125.4
1.04.1997	91.3	111.8	99.9	98.8	117.8	95.5	116.5	125.1
1.10.1997	91.2	111.6	99.3	99.1	117.3	95.0	116.0	123.5
1.04.1998	89.7	112.0	100.1	98.9	118.1	95.9	117.0	123.1
1.4.1998 = 100								
1.04.1999	103.7	101.3	108.0	100.7	100.9	101.3	101.0	100.9
1.04.2000	111.9	105.0	124.7	106.2	103.4	102.0	103.4	103.7
1.04.2001	117.9	109.8	154.0	112.4	107.2	105.7	107.4	109.2
1.04.2002	117.6	109.8	148.5	110.7	107.5	110.3	109.6	110.3
1.04.2003	113.6	106.5	141.7	104.6	107.3	99.5	109.0	112.7

8.2 Berner Index der Wohnbaukosten seit 2001

1.10.1998 = 100								
1.10.2001	114.2	111.8	116.8	114.7	105.7	124.6	109.7	107.8
1.04.2002	110.9	112.6	115.3	117.7	104.6	119.7	110.5	106.4
1.10.2002	108.0	110.4	113.7	113.5	103.8	114.5	111.5	103.9
1.04.2003	105.3	109.9	111.2	116.1	102.7	113.9	111.0	103.3

8.3 Luzerner Index der Wohnbaukosten seit 1997

1.4.1985 = 100								
1.04.1997	...	117.6	116.0	109.4	113.6	86.2	126.7	121.3
1.10.1997	...	117.0	115.8	109.4	112.4	85.6	126.6	119.3
1.04.1998	...	116.6	115.8	109.9	110.4	86.0	123.5	118.0
1.10.1998	...	115.4	117.1	108.6	111.2	84.0	123.4	112.3
1.04.1999	...	116.5	125.1	109.8	109.7	83.0	121.5	114.5
1.10.1999	...	116.7	127.2	110.1	110.9	83.8	121.5	113.6
1.04.2000	...	119.8	145.1	114.0	112.4	86.6	122.4	116.3
1.10.2000	...	121.1	151.7	114.5	113.6	87.4	126.8	115.9
1.04.2001	...	121.6	149.8	115.6	115.6	88.1	130.4	117.1
1.04.2002	...	122.7	150.7	116.3	115.4	91.3	130.9	120.4
1.10.2002	...	121.9	141.3	116.4	114.4	84.9	130.5	119.5
1.04.2003	...	121.3	139.6	116.4	113.7	82.6	131.2	119.4

8.4 Genfer Index der Wohnbaupreise seit 2000

1.4.1988 = 100								
1.04.2000	118.7	105.9	124.4	100.1	98.6	88.9	113.8	109.3
1.04.2001	128.3	111.8	140.8	105.0	109.2	102.3	121.2	116.0
1.04.2002	120.7	114.8	156.2	107.3	110.8	103.4	122.0	112.7
1.04.2003	115.4	115.7	151.5	109.1	113.3	91.7	116.8	121.8

8.5 Schweizerischer Baupreisindex seit 2000

1.10.1998 = 100								
1.04.2000	108.7	105.4	106.9	107.8	103.0	105.9	104.4	104.3
1.10.2000	111.0	107.5	109.3	111.0	105.5	107.7	104.3	105.0
1.04.2001	112.1	109.6	111.7	113.0	105.3	111.9	107.7	107.2
1.10.2001	112.5	109.9	112.8	112.8	104.6	119.5	108.2	106.6
1.04.2002	109.2	109.3	111.1	112.1	103.0	117.9	110.1	107.6
1.10.2002	107.7	108.4	109.2	109.7	102.8	114.6	111.0	106.9
1.04.2003	105.8	107.3	107.9	109.2	102.3	113.3	110.8	106.2

Zürcher Index der Wohnbaukosten/ Indice zurichois du coût de la construction de logements
1.10.1988 = 100

Der Zürcher Index der Wohnbaukosten wird nach der Offertenmethode berechnet und bezieht sich auf das nachstehende Indexhaus ohne Land: Ein Mehrfamilienhaus mit 43 Wohnungen, Baujahr 1983/85, Limmatstrasse 184, Zürich 5, Gruppierung gemäss Baukostenplan (BKP) 1989 der Schweizerischen Zentralstelle für Baurationalisierung (CRB). Es enthält 8 Eineinhalbzimmer-, 9 Zweieinhalbzimmer-, 5 Dreieinhalbzimmer-, 8 Viereinhalbzimmer- und 13 Fünfeinhalbzimmerwohnungen (davon 5 auf zwei Stockwerken).
L'indice zurichois du coût de la construction de logements est calculé d'après la méthode des devis; il se rapporte à un immeuble locatif (sans terrain) de 43 appartements construit entre 1983 et 1985, Limmatstrasse 184, Zurich 5; répartition par catégories des frais selon la liste systématique des coûts de construction (CFC) 1989 du Centre suisse d'études pour la rationalisation de la construction (CRB). Il comprend 8 logements d'une pièce et demi, 9 de 2 pièces et demi, 5 de 3 pièces et demi, 8 de 4 pièces et demi, et 13 de 5 pièces et demi (dont 5 sur deux étages).

1.4.1998 = 100
Gleiches Haus wie Limmatstrasse 184, jedoch angepasst an die 1998 in Zürich übliche Bauausführung
Même immeuble que Limmatstrasse 184, mais adapté au mode de construction utilisé à Zurich en 1998

Berner Index der Wohnbaukosten / Indice bernois du coût de la construction de logements
1.10.1998 = 100

Seit April 2002 übernehmen die Statistikdienste der Stadt Bern den schweizerischen Baupreisindex für den Neubau von Mehrfamilienhäusern für die Grossregion „Espace Mittelland, und verknüpfen diesen mit dem bisherigen Berner Index der Wohnbaukosten.
Depuis avril 2002, les services statistiques de la Ville de Berne ont repris l'indice suisse des prix de la construction relatif à la construction d'immeubles d'habitation et pour la grande région „Espace Mittelland, et le relie à l'indice bernois du coût de la construction de logements calculé jusqu'alors.

8. Indices du coût de la construction de logements

Transportanlagen (Aufzüge)	Ausbau 1	Ausbau 2	Honorare	Umgebung	Bauneben- kosten	Gesamt- kosten	m ³ -Preis SIA, Fr.	Stichtag
Installations de trans- port (ascenseurs)	Aménagement intérieur 1	Aménagement intérieur 2	Honoraires	Aménagement extérieur	Frais secondaires	Coût total	Prix m ³ SIA, fr.	Date de référence
26	27	28	29	4	5			BKP-Nr.-CFC

8.1 Indice zurichois du coût de la construction de logements depuis 1992

1.10.1988 = 100

128.7	123.1	118.9	111.6	118.4	171.4	119.6	538.95	1.04.1992
130.8	121.8	115.6	107.9	115.1	166.3	115.5	520.31	1.10.1992
127.0	121.1	116.2	109.8	113.5	147.1	114.2	518.12	1.04.1993
122.8	120.6	114.5	109.2	112.7	138.9	113.1	514.82	1.10.1993
113.0	121.6	116.2	115.4	112.0	133.7	112.7	514.28	1.04.1994
112.9	122.8	117.4	115.6	112.7	134.1	113.2	516.30	1.10.1994
109.8	128.1	122.9	128.7	118.3	136.2	115.5	526.83	1.04.1995
104.8	128.8	122.3	127.5	117.1	135.1	114.3	521.95	1.10.1995
102.7	128.5	121.0	129.5	115.9	130.9	113.8	520.26	1.04.1996
102.4	128.2	118.0	129.1	115.5	130.5	113.3	517.87	1.10.1996
101.3	126.6	116.3	128.8	113.7	125.7	112.0	512.70	1.04.1997
101.3	126.4	115.9	128.6	113.2	122.9	111.7	511.79	1.10.1997
100.1	127.1	115.4	130.9	111.0	113.8	111.5	513.47	1.04.1998

1.4.1998 = 100

99.6	101.1	100.8	103.0	98.8	100.9	101.3	522.58	1.04.1999
104.0	102.2	101.6	107.8	104.3	104.6	105.1	541.71	1.04.2000
110.8	106.0	104.3	108.3	111.6	112.2	110.1	566.38	1.04.2001
113.9	107.7	105.5	108.4	113.5	106.9	110.0	566.79	1.04.2002
109.2	107.8	103.1	104.9	113.8	98.4	106.6	549.64	1.04.2003

8.2 Indice bernois du coût de la construction de logements depuis 2001

1.10.1998 = 100

121.9	105.7	111.8	...	115.2	100.8	111.3	...	1.10.2001
121.2	106.0	113.8	111.6	115.4	97.0	111.6	...	1.04.2002
121.4	107.3	113.8	109.2	113.8	92.2	109.3	...	1.10.2002
118.2	105.7	113.9	102.7	114.1	82.0	108.1	...	1.04.2003

8.3 Indice lucernois du coût de la construction de logements depuis 1997

1.4.1985 = 100

131.9	120.6	129.7	131.9	122.3	107.6	117.0	463.47	1.04.1997
131.9	120.5	128.9	131.4	122.7	105.8	116.4	461.28	1.10.1997
131.9	118.3	128.1	132.9	122.7	104.2	115.9	459.67	1.04.1998
132.2	118.6	127.6	131.5	120.5	100.7	114.6	455.12	1.10.1998
133.4	119.8	128.8	134.6	125.2	101.7	115.8	459.43	1.04.1999
133.4	119.8	128.6	134.8	126.9	101.9	116.0	460.21	1.10.1999
135.2	121.7	129.4	139.4	131.4	104.2	119.0	472.34	1.04.2000
135.2	125.6	131.3	140.2	133.7	110.6	120.7	477.24	1.10.2000
134.5	125.4	133.3	136.3	139.3	112.7	121.4	479.32	1.04.2001
140.5	125.4	134.3	137.5	137.9	114.5	122.5	483.53	1.04.2002
140.5	124.9	134.1	136.7	137.2	112.1	121.6	480.53	1.10.2002
141.9	121.7	133.6	136.2	134.0	110.0	120.9	478.25	1.04.2003

8.4 Indice genevois des prix de la construction de logements depuis 2000

1.4.1988 = 100

80.4	118.5	120.5	116.6	114.0	128.2	107.1	460.12	1.04.2000
85.3	117.8	126.0	121.8	130.1	130.6	113.2	485.82	1.04.2001
87.6	125.8	129.2	127.4	132.1	130.0	115.9	500.36	1.04.2002
88.0	130.3	128.8	125.2	122.5	126.2	116.2	504.26	1.04.2003

8.5 Indice suisse des prix de la construction depuis 2000

1.10.1998 = 100

103.4	101.8	104.3	...	108.3	104.1	105.5	...	1.04.2000
105.0	102.7	105.3	...	112.0	108.2	107.8	...	1.10.2000
113.3	105.9	106.8	...	115.4	109.0	109.8	...	1.04.2001
119.5	106.2	106.4	...	114.2	101.4	109.5	...	1.10.2001
118.7	106.1	105.8	108.7	114.0	98.0	108.7	...	1.04.2002
118.4	106.7	105.9	109.5	112.6	92.9	107.5	...	1.10.2002
114.4	105.9	105.4	105.4	111.7	83.4	105.8	...	1.04.2003

Luzerner Index der Wohnbaukosten / Indice lucernois du coût de la construction de logements

1.4.1985 = 100

Der Luzerner Index der Wohnbaukosten wird nach der Offertenmethode berechnet und bezieht sich auf das nachstehende Indexhaus ohne Land: Ein Wohnhaus, enthaltend 2 Zweieinhalbzimmer-, 5 Viereinhalbzimmer- und 1 Fünfeinhalbzimmerwohnung, Baujahr 1981/82, Rosenberghalde 5, 6054 Luzern.

L'indice lucernois du coût de la construction de logements est calculé d'après la méthode des devis; il se rapporte au bâtiment type suivant, sans terrain: immeuble locatif construit en 1981/82 et comprenant 2 logements de 2 pièces et demi, 5 de 4 pièces et demi et 1 de 5 pièces et demi, année de construction 1981/82, située à la Rosenberghalde 5, 6054 Lucerne.

Genfer Index der Wohnbaupreise / Indice genevois des prix de la construction de logements

1.4.1988 = 100

Der Genfer Index der Wohnbaupreise wird nach der Offertenmethode berechnet und bezieht sich auf das nachstehende Indexhaus ohne Land: Ein sechsgeschössiges Mehrfamilienhaus mit 5 Einzimmer-, 8 Zweizimmer-, 15 Dreizimmer-, 5 Vierzimmer- und 1 Fünfeinhalbzimmerwohnung, Baujahr 1983/84, rue de la Gabelle, Carouge.

L'indice genevois des prix de la construction de logements est calculé d'après la méthode des devis; il se rapporte au bâtiment type suivant, sans terrain: immeuble locatif de six étages, construit en 1983/84 et comprenant 5 logements d'une pièce, 8 de 2 pièces, 15 de 3 pièces, 5 de 4 pièces et 1 de 5 pièces et demi, situé rue de la Gabelle à Carouge.

Schweizerischer Baupreisindex / Indice suisse des prix de la construction

1.10.1998 = 100

Der Schweizerische Baupreisindex für den Neubau von Mehrfamilienhäusern wird nach dem Bauleistungspreisverfahren berechnet und bezieht sich nicht auf ein reales Haus, sondern auf ein für die gesamte Schweiz durchschnittliches und repräsentatives Haus, ohne Land. Dieser Durchschnitt entspricht einem zwischen 1995 und 1998 gebauten Haus mit Erdgeschoss, 4 Geschosse und 16 Wohnungen.

L'indice suisse des prix de la construction pour la construction d'immeubles d'habitation est calculé d'après la méthode des prix des prestations et ne se rapporte pas à un immeuble réel mais à un immeuble moyen représentatif de ce qui se construit en Suisse, sans terrain. Cette moyenne correspond à un immeuble construit entre 1995 et 1998 avec 4 niveaux sur rez et 16 appartements.

9.1 Direkte Bundessteuer - Kopfquoten - Franken

Veranlagungsperiode; Natürliche Personen 1997/98 und Vergleich mit 1995/96

Juristische Personen 1998 und Vergleich mit 1997

Städte mit ... Einwohnern	(ohne Berücksichtigung der Steuerauscheidungen)		Juristische Personen		Veränderung - Prozente	
	Natürliche Personen 1997/98	1995/96	1998	1997	Natürliche Personen 1997/98 - 1995/96	Juristische Personen 1998 - 1997
100 000 und mehr						
Basel	863.41	987.83	1 751.91	3 070.99	- 12.60	- 42.95
Bern	766.37	898.75	356.40	292.05	- 14.73	22.03
Genève	1 097.37	1 172.70	2 622.87	1 929.67	- 6.42	35.92
Lausanne	683.34	763.61	435.62	514.14	- 10.51	- 15.27
Zürich	971.63	1 064.64	1 701.86	1 133.87	- 8.74	50.09
50 000-99 999						
Luzern	936.96	1 057.53	1 027.41	754.83	- 11.40	36.11
St. Gallen	748.56	828.64	418.57	318.55	- 9.66	31.40
Winterthur	729.78	819.02	715.13	513.69	- 10.90	39.21
20 000-49 999						
Biel	454.18	513.02	335.47	300.60	- 11.47	11.60
Chaux-de-Fonds, La	520.87	581.90	111.82	123.01	- 10.49	- 9.10
Chur	931.87	1 052.56	794.29	1 414.71	- 11.47	- 43.85
Dietikon	639.85	722.02	437.08	593.43	- 11.38	- 26.35
Dübendorf	1 023.79	1 115.08	529.55	377.00	- 8.19	40.46
Emmen	413.76	488.86	143.10	168.40	- 15.36	- 15.02
Frauenfeld	847.32	937.43	365.87	286.32	- 9.61	27.78
Fribourg	678.87	625.30	1 199.37	1 697.51	8.57	- 29.35
Köniz	865.11	998.60	570.45	354.96	- 13.37	60.71
Kriens	651.70	716.42	122.94	67.85	- 9.03	81.19
Lancy	823.18	922.36	256.46	559.26	- 10.75	- 54.14
Lugano	1 246.66	1 311.19	5 789.98	2 120.01	- 4.92	173.11
Montreux	722.38	810.48	195.13	184.71	- 10.87	5.64
Neuchâtel	606.97	662.20	1 311.53	1 559.21	- 8.34	- 15.88
Riehen	1 796.55	1 955.53	38.74	46.40	- 8.13	- 16.51
Schaffhausen	652.62	783.78	588.34	452.23	- 16.73	30.10
Sion	597.40	671.16	219.89	197.73	- 10.99	11.21
Thun	519.73	585.05	128.44	105.67	- 11.16	21.55
Uster	890.98	943.64	342.78	185.44	- 5.58	84.85
Vernier	469.08	545.18	243.47	1 953.50	- 13.96	- 87.54
Yverdon-les-Bains	443.27	513.39	98.47	107.80	- 13.66	- 8.65
Zug	2 414.75	2 429.67	11 472.55	15 989.42	- 0.61	- 28.25
15 000-19 999						
Aarau	1 098.90	1 242.34	329.17	456.22	- 11.55	- 27.85
Adliswil	1 083.64	1 197.53	751.06	484.62	- 9.51	54.98
Allschwil	983.46	1 107.66	241.62	279.76	- 11.21	- 13.63
Baar	1 243.40	1 281.33	13 225.85	6 717.06	- 2.96	96.90
Baden	1 135.95	1 241.11	1 253.73	1 432.89	- 8.47	- 12.50
Bellinzona	575.15	639.15	85.25	99.26	- 10.01	- 14.11
Carouge GE	886.54	1 037.31	565.36	458.26	- 14.53	23.37
Gossau SG	720.19	757.25	367.69	335.10	- 4.89	9.73
Grenchen	634.89	691.39	247.36	221.17	- 8.17	11.84
Herisau	716.62	788.22	390.48	342.29	- 9.08	14.08
Horgen	1 132.51	1 122.38	680.18	783.42	0.90	- 13.18
Jona	1 123.14	1 207.14	419.06	621.24	- 6.96	- 32.54
Kloten	927.37	1 029.26	1 449.24	944.23	- 9.90	53.48
Kreuzlingen	684.01	729.31	531.32	442.34	- 6.21	20.12
Littau	398.50	451.73	181.97	154.97	- 11.78	17.42
Meyrin	639.17	748.13	2 656.26	3 151.79	- 14.56	- 15.72
Muttenz	1 000.92	1 132.66	818.08	1 033.11	- 11.63	- 20.81
Nyon	963.93	965.50	546.22	486.20	- 0.16	12.34
Olten	655.32	752.98	583.34	831.41	- 12.97	- 29.84
Onex	661.77	783.80	7.03	7.43	- 15.57	- 5.38
Ostermundigen	470.53	563.00	103.00	79.38	- 16.42	29.76
Pully	2 084.94	2 182.93	633.59	302.48	- 4.49	109.47
Regensdorf	814.91	903.83	1 002.91	582.25	- 9.84	72.25
Reinach BL	1 084.36	1 235.10	451.42	456.15	- 12.20	- 1.04
Renens VD	411.88	432.26	157.68	92.63	- 4.71	70.23
Solothurn	971.52	966.92	290.33	236.73	0.48	22.64
Thalwil	1 533.33	1 567.08	383.38	249.72	- 2.15	53.52
Vevey	548.20	637.03	2 764.98	2 838.82	- 13.94	- 2.60
Wädenswil	937.77	1 028.79	211.64	123.52	- 8.85	71.34
Wettingen	830.08	979.82	139.05	143.19	- 15.28	- 2.89
Wetzikon ZH	671.24	744.98	339.78	277.06	- 9.90	22.64
Wil SG	1 068.07	1 147.73	140.84	116.60	- 6.94	20.79
10 000-14 999						
Affoltern a.A.	709.59	781.35	84.17	41.63	- 9.18	102.19
Altstätten	565.80	617.79	282.04	259.64	- 8.41	8.63
Amriswil	467.46	545.20	74.81	47.82	- 14.26	56.44
Arbon	510.87	578.25	845.17	565.86	- 11.65	49.36
Binningen	1 956.21	2 184.02	353.39	315.07	- 10.43	12.16

9.1 Impôt fédéral direct - Quotes-parts par habitant - en francs

Période de taxation; Personnes physiques 1997/98 et comparaison avec 1995/96

Personnes morales 1998 et comparaison avec 1997

Villes de ... habitants	(sans les partages d'impôt) Personnes physiques		Personnes morales		Variation - en pour-cent	
	1997/98	1995/96	1998	1997	Personnes physiques 1997/98 - 1995/96	Personnes morales 1998 - 1997
10 000-14 999						
Birsfelden	529.57	651.34	210.56	159.56	- 18.70	31.96
Brig-Glis	650.93	713.09	101.79	82.28	- 8.72	23.71
Buchs SG	588.91	651.39	341.31	363.58	- 9.59	- 6.13
Bülach	916.32	962.64	666.43	531.47	- 4.81	25.39
Bulle	968.54	926.64	1 748.54	1 137.24	4.52	53.75
Burgdorf	553.92	621.43	269.84	311.11	- 10.86	- 13.27
Cham	1 151.52	1 171.51	1 749.79	3 485.65	- 1.71	- 49.80
Davos	1 023.98	1 125.83	200.19	239.60	- 9.05	- 16.45
Delémont	491.89	542.68	532.31	412.22	- 9.36	29.13
Ebikon	627.68	730.18	277.94	197.31	- 14.04	40.86
Ecublens VD	553.27	595.80	258.01	160.77	- 7.14	60.48
Einsiedeln	693.55	728.83	101.86	79.45	- 4.84	28.21
Freienbach	1 837.71	1 751.71	52 041.39	37 769.05	4.91	37.79
Horw	982.88	1 088.14	271.34	218.44	- 9.67	24.22
Illnau-Effretikon	784.30	915.97	109.69	82.50	- 14.37	32.96
Ittigen	879.40	936.77	6 287.53	282.94	- 6.12	2 122.21
Küssnacht ZH	4 691.05	4 898.97	281.23	239.21	- 4.24	17.57
Küssnacht a.R.	1 053.24	1 079.24	138.96	133.88	- 2.41	3.79
Langenthal	667.21	758.51	209.72	235.31	- 12.04	- 10.88
Liestal	835.01	950.22	461.35	405.98	- 12.12	13.64
Locarno	586.71	656.53	272.59	271.00	- 10.63	0.59
Locle, Le	383.31	434.74	129.16	265.20	- 11.83	- 51.30
Lyss	517.54	565.49	168.95	202.09	- 8.48	- 16.40
Martigny	584.74	649.39	157.40	155.93	- 9.95	0.94
Meilen	2 468.97	2 511.46	267.47	197.64	- 1.69	35.33
Monthey	461.73	520.20	211.40	704.05	- 11.24	- 69.97
Morges	783.66	823.74	102.03	169.74	- 4.87	- 39.89
Münchenstein	868.88	979.95	452.74	377.51	- 11.33	19.93
Münsingen	692.70	831.82	226.22	201.65	- 16.72	12.18
Muri BE	2 374.39	2 420.35	340.60	470.31	- 1.90	- 27.58
Oftringen	527.07	559.49	288.29	308.85	- 5.79	- 6.66
Opfikon	975.62	1 093.87	1 665.07	1 606.93	- 10.81	3.62
Pratteln	586.69	680.49	658.60	607.18	- 13.78	8.47
Prilly	480.15	556.48	385.11	382.57	- 13.72	0.66
Rheinfelden	922.44	1 007.82	271.59	169.84	- 8.47	59.91
Richterswil	1 051.88	1 114.01	77.59	73.70	- 5.58	5.28
Rüti ZH	606.58	647.38	66.06	28.90	- 6.30	128.58
Schlieren	605.62	724.14	860.54	468.34	- 16.37	83.74
Schwyz	701.07	829.97	606.39	503.18	- 15.53	20.51
Sierre	434.06	483.30	69.46	85.17	- 10.19	- 18.45
Spiez	601.57	603.31	20.96	115.74	- 0.29	- 81.89
Stäfa	1 585.27	1 568.37	140.76	142.79	1.08	- 1.42
Steffisburg	504.51	554.88	133.02	95.89	- 9.08	38.72
Thônex	1 186.46	1 445.05	24.00	66.46	- 17.89	- 63.89
Tour-de-Peilz, La	1 036.31	1 173.07	104.91	617.52	- 11.66	- 83.01
Uzwil	604.35	691.99	208.70	156.57	- 12.66	33.30
Versoix	1 021.74	1 056.45	38.50	27.63	- 3.29	39.34
Volketswil	930.32	967.20	515.76	285.74	- 3.81	80.50
Wallisellen	1 446.35	1 525.71	1 025.63	635.20	- 5.20	61.47
Wohlen AG	656.10	768.38	90.39	173.22	- 14.61	- 47.82
Worb	567.52	642.30	23.11	16.55	- 11.64	39.64
Zollikon	4 094.07	4 110.55	713.80	451.90	- 0.40	57.96
moins de 10 000						
Aesch BL	824.44	938.29	136.06	147.84	- 12.13	- 7.97
Altdorf UR	598.56	706.89	1 794.78	1 706.40	- 15.33	5.18
Appenzell	829.72	940.53	552.80	580.42	- 11.78	- 4.76
Arosa	1 215.18	1 425.31	114.41	133.48	- 14.74	- 14.29
Chiasso	468.35	561.79	495.84	551.26	- 16.63	- 10.05
Glarus	845.53	943.95	22 239.08	12 995.87	- 10.43	71.12
Lenzburg	933.53	1 024.57	437.17	411.05	- 8.89	6.35
Moutier	393.70	452.25	75.97	74.32	- 12.95	2.22
Murten	611.57	687.38	252.65	304.77	- 11.03	- 17.10
Neuhausen a. Rheinfal	488.53	609.83	457.45	485.95	- 19.89	- 5.86
Neuveville, La	674.82	690.60	137.19	119.62	- 2.28	14.69
Nidau	532.39	652.72	55.90	72.06	- 18.44	- 22.43
Payerne	454.22	516.83	44.09	41.56	- 12.11	6.09
Peseux	611.62	669.81	41.59	37.79	- 8.69	10.06
Rapperswil SG	855.44	1 029.13	260.74	226.93	- 16.88	14.90
Romanshorn	605.73	669.63	504.41	218.19	- 9.54	131.18
Rorschach	480.52	595.69	315.29	210.97	- 19.33	49.45
Stans	812.84	879.41	597.82	733.07	- 7.57	- 18.45
St. Moritz	1 674.86	1 867.63	316.61	626.56	- 10.32	- 49.47
Sursee	575.30	677.78	371.69	357.42	- 15.12	3.99
Zofingen	1 139.32	1 250.69	624.49	782.29	- 8.90	- 20.17
Schweiz/Suisse	821.95	895.00	682.34	617.01	- 8.16	10.59

**Berechnungsbeispiele zu den Tabellen 9.2 bis 9.6:
 Steuerbelastung durch Kantons-, Gemeinde- und Kirchensteuern 2001**

Berechnungsbeispiel (Gemeinde Zürich)	Lediger		Verheirateter ohne Kinder		Verheirateter 2 Kinder		verheirateter Rentener		Verheirateter ohne Kinder	
	Franken		Franken		Franken		Franken		Franken	
Bruttoeinkommen										
- Arbeitseinkommen gem. Lohnausweis	50 000		50 000		50 000					
- AHV-Einkommen							32 420			
- Pensionseinkommen							17 580			
Reinvermögen									200 000	
Abzüge										
AHV-, IV- und EO Beiträge	5.05 %	2 525	5.05 %	2 525	5.05 %	2 525				
ALV-Beiträge	1.50 %	750	1.50 %	750	1.50 %	750				
Pensionskassenbeiträge (max. 10'000)	5.00 %	2 500	5.00 %	2 500	5.00 %	2 500				
Kranken- und Unfallkassen- beiträge	2.70 %	1 350	4.30 %	2 150	5.40 %	2 700	4.30 %	2 150		
übrige Versicherungsbeiträge	0.90 %	450	1.40 %	700	1.80 %	900	1.40 %	700		
Abzug für Berufsauslagen, vom Nettolohn (mindestens 1800, maximal 3600)	3.00 %	1 800	3.00 %	1 800	3.00 %	1 800				
Kinderabzug Abzug von der Pension (20%)						10 800		3 516		
Steuerbares Einkommen	40 600		39 500		28 000		43 600			
Steuerbares Vermögen									200 000	
Einfache Steuer gemäss Tarif ...	B	1 628	A	1 045	A	504	A	1 277	(...)	32
Kantonssteuer (108%)		1 758.25		1 128.60		544.30		1 379.15		34.55
Gemeindesteuer (130%)		2 116.40		1 358.50		655.20		1 660.10		41.60
Evang. Kirchensteuer (11%)		170.10		114.95		55.45		140.45		3.50
Personalsteuer		24.00		48.00		48.00		48.00		
Steuerbelastung insgesamt	4 077.75		2 650.05		1 302.95		3 227.70		79.65	
Steuerbelastung										
- in Prozenten vom Einkommen	8.16		5.30		2.61		6.46			
- in Promille vom Vermögen									0.40	

Exemples de calcul pour les tableaux 9.2 à 9.6: Charge due aux impôts cantonaux, communaux et paroissiaux 2001

Exemple de calcul (commune de Zurich)	Célibataire		Personne mariée sans enfants		Personne mariée 2 enfants		Rentier marié		Personne mariée sans enfants	
	francs		francs		francs		francs		francs	
revenu brut										
- revenu brut du travail	50 000		50 000		50 000					
- revenu provenant de l'AVS							32 420			
- revenu provenant d'une pension							17 580			
fortune nette									200 000	
déductions										
cotisations à l'AVS, AI, APG	5.05 %	2 525	5.05 %	2 525	5.05 %	2 525				
cotisations à l'AC	1.50 %	750	1.50 %	750	1.50 %	750				
cotisations aux caisses de pension (max. 10'000)	5.00 %	2 500	5.00 %	2 500	5.00 %	2 500				
cotisations aux caisses d'assurance maladie	2.70 %	1 350	4.30 %	2 150	5.40 %	2 700	4.30 %	2 150		
autres cotisations d'assurances,	0.90 %	450	1.40 %	700	1.80 %	900	1.40 %	700		
déduction pour frais professionnels du salaire net (au minimum 1'800 et au maximum 3'600)	3.00 %		3.00 %		3.00 %					
		1 800		1 800		1 800				
déduction pour enfants						10 800				
déduction de la pension (20%)								3 516		
revenu imposable									40 600	
fortune imposable									200 000	
impôt simple selon le barème ...	B	1 628	A	1 045	A	504	A	1 277	(...)	32
impôt cantonal (108%)		1 758.25		1 128.60		544.30		1 379.15		34.55
impôt communal (130%)		2 116.40		1 358.50		655.20		1 660.10		41.60
impôt paroissial (religion protest.) (11%)		170.10		114.95		55.45		140.45		3.50
impôt personnel		24.00		48.00		48.00		48.00		
charge fiscale totale									4 077.75	
charge fiscale totale									2 650.05	
charge fiscale totale									1 302.95	
charge fiscale totale									3 227.70	
charge fiscale totale									79.65	
- en pour-cent du revenu	8.16		5.30		2.61		6.46			
- en pour-mille de la fortune									0.40	

9.2 Steuerbelastung in der Schweiz: Natürliche Personen 2002 Lediger, unselbständig Erwerbender mit eigenem Haushalt

Bruttoarbeitsinkommen: Belastung durch Kantons-, Gemeinde- und Kirchensteuern in Prozenten

Städte mit ... Einwohnern	Bruttoarbeitsinkommen in 1 000 Franken															
	20	25	30	35	40	50	60	70	80	90	100	150	200	300	500	1 000
100 000 und mehr																
Basel	4.46	6.48	7.78	9.35	10.60	13.28	15.03	16.32	17.25	18.06	18.73	20.80	22.06	23.97	26.09	27.67
Bern	1.98	3.74	5.21	6.31	7.51	9.83	11.41	12.61	13.51	14.49	15.26	18.19	20.02	22.22	24.31	26.13
Genève	0.13	2.05	4.69	6.69	8.06	10.28	12.04	13.43	14.52	15.42	16.17	18.78	20.41	22.60	25.08	27.45
Lausanne	-	1.33	3.74	6.25	8.48	11.88	13.52	14.49	15.25	15.99	16.68	19.54	21.64	24.45	26.38	26.68
Zürich	3.50	4.47	5.36	6.01	6.71	7.73	8.79	9.89	10.77	11.61	12.26	14.96	17.08	20.14	23.17	25.44
50 000-99 999																
Luzern	3.12	5.71	7.52	8.71	9.79	11.46	12.71	13.69	14.54	15.24	15.78	17.54	18.78	20.35	21.68	22.00
St.Gallen	3.30	4.87	6.44	7.80	9.11	11.27	12.87	14.33	15.48	16.50	17.46	20.43	21.93	23.33	23.61	23.83
Winterthur	3.57	4.48	5.43	6.10	6.82	7.89	8.98	10.10	10.99	11.85	12.52	15.28	17.44	20.57	23.66	25.98
20 000-49 999																
Biel	2.01	3.81	5.31	6.43	7.64	10.00	11.62	12.84	13.76	14.76	15.53	18.52	20.38	22.62	24.74	26.60
Chaux-de-Fonds, La	2.69	4.80	7.21	8.87	10.41	13.24	15.36	16.80	17.93	18.86	19.64	22.61	24.99	25.68	26.05	26.33
Chur	3.13	3.83	4.65	5.46	6.49	8.45	10.10	11.27	12.17	12.87	13.45	15.69	16.93	18.20	19.45	20.26
Dietikon	3.55	4.46	5.41	6.08	6.79	7.86	8.94	10.06	10.95	11.80	12.47	15.21	17.37	20.48	23.56	25.87
Dübendorf	3.33	4.17	5.05	5.68	6.34	7.34	8.35	9.39	10.22	11.02	11.64	14.20	16.22	19.12	22.00	24.15
Emmen	3.22	5.91	7.80	9.02	10.15	11.88	13.17	14.20	15.07	15.81	16.37	18.19	19.47	21.11	22.03	22.26
Frauenfeld	3.09	4.61	6.01	6.97	7.88	9.55	10.76	11.93	12.73	13.57	14.28	16.67	18.25	20.05	21.87	23.24
Fribourg	4.52	6.65	7.85	9.03	9.76	11.34	12.86	14.10	15.12	15.95	16.54	19.56	21.67	22.38	22.75	23.04
Köniz	1.94	3.67	5.11	6.19	7.36	9.64	11.20	12.37	13.26	14.22	14.97	17.85	19.64	21.80	23.85	25.64
Kriens	3.24	5.94	7.83	9.07	10.20	11.94	13.24	14.26	15.14	15.88	16.44	18.27	19.56	21.21	22.03	22.26
Lancy	0.13	2.08	4.76	6.78	8.18	10.42	12.21	13.62	14.73	15.64	16.40	19.04	20.70	22.92	25.43	27.84
Lugano	2.44	3.75	4.47	5.43	6.77	8.86	10.40	11.76	12.74	13.52	14.27	16.93	18.55	20.41	22.43	24.10
Montreux	-	1.31	3.69	6.17	8.37	11.73	13.34	14.31	15.06	15.78	16.46	19.29	21.36	24.14	26.38	26.68
Neuchâtel	2.57	4.59	6.89	8.47	9.95	12.65	14.68	16.06	17.14	18.03	18.77	21.61	23.89	24.54	24.90	25.16
Riehen	3.07	4.76	5.99	7.30	8.40	10.58	12.12	13.33	14.25	15.06	15.74	17.98	19.35	21.19	23.09	24.57
Schaffhausen	3.93	5.62	6.88	7.89	8.94	10.57	11.92	13.05	13.97	14.68	15.24	17.69	19.53	21.49	23.91	25.68
Sion	2.28	3.94	5.97	7.44	8.81	10.60	12.14	13.37	14.42	15.37	16.27	20.31	21.38	22.42	22.85	23.05
Thun	2.07	3.91	5.45	6.61	7.86	10.29	11.94	13.20	14.14	15.17	15.97	19.04	20.95	23.25	25.44	27.35
Uster	3.45	4.34	5.25	5.91	6.59	7.63	8.68	9.77	10.63	11.46	12.11	14.77	16.87	19.89	22.88	25.12
Vernier	0.13	2.10	4.81	6.86	8.27	10.54	12.34	13.77	14.89	15.81	16.58	19.26	20.93	23.18	25.72	28.15
Yverdon-les-Bains	-	1.35	3.78	6.33	8.59	12.03	13.69	14.68	15.45	16.19	16.89	19.79	21.91	24.76	26.38	26.68
Zug	1.32	2.14	2.88	3.46	4.04	4.91	5.73	6.69	7.23	7.71	8.14	9.78	10.30	10.60	10.88	11.09
15 000-19 999																
Aarau	2.16	3.28	4.37	5.47	6.57	8.44	9.99	11.35	12.43	13.47	14.30	17.11	18.81	20.69	22.37	23.71
Adliswil	3.30	4.14	5.01	5.63	6.29	7.28	8.28	9.31	10.13	10.92	11.54	14.08	16.08	18.95	21.80	23.94
Allschwil	1.23	2.75	4.27	5.79	7.20	9.48	11.16	12.70	13.47	14.21	14.95	17.96	19.15	20.84	23.46	25.66
Baar	1.36	2.20	2.97	3.57	4.16	5.07	5.91	6.90	7.45	7.95	8.39	10.08	10.62	10.94	11.22	11.44
Baden	2.16	3.28	4.37	5.47	6.57	8.44	9.99	11.35	12.43	13.47	14.30	17.11	18.81	20.69	22.37	23.71
Bellinzona	2.74	4.24	5.09	6.17	7.66	10.02	11.75	13.25	14.36	15.24	16.08	19.07	20.90	23.00	25.27	27.16
Carouge GE	0.13	1.98	4.52	6.44	7.77	9.90	11.59	12.93	13.99	14.85	15.57	18.09	19.66	21.77	24.15	26.44
Gossau SG	2.94	4.35	5.75	6.96	8.13	10.05	11.49	12.78	13.81	14.72	15.58	18.23	19.57	20.81	21.07	21.26
Grenchen	3.59	5.54	7.44	8.93	10.21	12.17	13.56	14.86	15.82	16.59	17.44	20.41	22.25	25.36	26.87	27.13
Herisau	4.14	6.04	6.94	7.93	8.88	10.33	11.46	12.39	13.19	13.83	14.32	16.27	17.49	18.64	18.86	19.02
Horgen	3.07	3.85	4.65	5.23	5.84	6.76	7.69	8.65	9.41	10.14	10.71	13.07	14.92	17.59	20.24	22.22
Jona	2.78	4.10	5.43	6.56	7.67	9.49	10.84	12.06	13.03	13.89	14.70	17.20	18.46	19.64	19.88	20.06
Kloten	3.04	3.81	4.61	5.18	5.78	6.69	7.61	8.56	9.32	10.04	10.61	12.94	14.78	17.42	20.04	22.01
Kreuzlingen	3.07	4.58	5.97	6.93	7.83	9.49	10.69	11.85	12.64	13.48	14.19	16.56	18.13	19.91	21.73	23.09
Littau	3.29	6.05	7.98	9.23	10.39	12.16	13.49	14.53	15.43	16.18	16.76	18.62	19.93	21.61	22.03	22.26
Meyrin	0.13	2.06	4.70	6.71	8.09	10.31	12.07	13.46	14.56	15.46	16.21	18.83	20.47	22.67	25.15	27.53
MuttENZ	1.22	2.74	4.24	5.75	7.16	9.42	11.09	12.63	13.39	14.13	14.86	17.85	19.03	20.71	23.31	25.50
Nyon	-	1.22	3.43	5.74	7.79	10.92	12.42	13.32	14.01	14.69	15.32	17.95	19.88	22.46	24.69	26.37
Olten	3.30	5.12	6.90	8.28	9.48	11.30	12.60	13.81	14.71	15.43	16.22	18.98	20.70	23.59	25.00	25.24
Onex	0.13	2.11	4.83	6.89	8.31	10.60	12.41	13.84	14.97	15.90	16.67	19.36	21.05	23.31	25.86	28.31
Ostermundigen	2.06	3.90	5.43	6.58	7.82	10.24	11.89	13.14	14.08	15.10	15.89	18.95	20.86	23.15	25.32	27.23
Pully	-	1.22	3.42	5.72	7.76	10.87	12.36	13.26	13.95	14.62	15.25	17.87	19.79	22.36	24.58	26.24
Regensdorf	3.30	4.14	5.01	5.63	6.29	7.28	8.28	9.31	10.13	10.92	11.54	14.08	16.08	18.95	21.80	23.94
Reinach BL	0.83	2.37	3.90	5.45	6.88	9.20	10.90	12.47	13.25	14.01	14.75	17.81	19.03	20.74	23.41	25.65
Renens VD	-	1.32	3.72	6.22	8.45	11.83	13.46	14.43	15.19	15.92	16.61	19.46	21.54	24.34	26.38	26.68
Solothurn	3.71	5.66	7.57	9.05	10.34	12.30	13.70	15.00	15.97	16.75	17.60	20.58	22.43	25.56	27.09	27.34
Thalwil	2.86	3.58	4.32	4.86	5.42	6.27	7.13	8.02	8.73	9.41	9.94	12.12	13.84	16.32	18.77	20.61
Vevey	-	1.30	3.66	6.12	8.30	11.63	13.23	14.18	14.93	15.65	16.32	19.12	21.17	23.93	26.30	26.68
Wädenswil	3.41	4.28	5.19	5.83	6.51	7.54	8.57	9.64	10.49	11.31	11.95	14.58	16.65	19.63	22.58	24.80
Wettingen	2.13	3.23	4.31	5.40	6.49	8.33	9.86	11.20	12.27	13.30	14.11	16.88	18.56	20.42	22.08	23.40
Wetzikon ZH	3.44	4.32	5.23	5.88	6.57	7.60	8.65	9.73	10.58	11.41	12.05	14.71	16.80	19.80	22.78	25.01
Wil SG	2.99	4.41	5.84	7.06	8.25	10.21	11.66	12.98	14.02	14.94	15.82	18.51	19.87	21.13	21.39	21.58
10 000-14 999																
Affoltern a.A.	3.57	4.48	5.43	6.10	6.82	7.89	8.98	10.10	10.99	11.85	12.52	15.28	17.44	20.57	23.66	25.98
Altstätten	3.31	4.89	6.47	7.82	9.14	11.31	12.92	14.38	15.53	16.56	17.52	20.50	22.01	23.40	23.69	2

9.2 Charge fiscale en Suisse: personnes physiques 2002

Personne célibataire, exerçant une activité lucrative dépendante, en propre ménage

Revenu brut du travail: charge due aux impôts cantonaux, communaux et paroissiaux, en pour-cent

Villes de ... habitants	Revenu brut du travail, en 1 000 francs															
	20	25	30	35	40	50	60	70	80	90	100	150	200	300	500	1 000
10 000-14 999																
Birsfelden	1.37	2.94	4.51	6.08	7.54	9.89	11.62	13.22	14.01	14.78	15.54	18.64	19.88	21.62	24.32	26.60
Brig-Glis	2.07	3.48	5.23	6.53	7.77	9.39	10.89	12.11	13.20	14.16	15.08	19.34	20.41	21.41	22.10	22.29
Buchs SG	2.18	3.30	4.41	5.52	6.63	8.51	10.08	11.45	12.53	13.59	14.42	17.25	18.97	20.86	22.57	23.91
Bülach	3.51	4.41	5.34	6.00	6.71	7.76	8.83	9.94	10.81	11.66	12.31	15.02	17.16	20.23	23.27	25.55
Bulle	4.45	6.55	7.73	8.89	9.60	11.17	12.66	13.88	14.89	15.70	16.28	19.25	21.33	22.03	22.40	22.68
Burgdorf	2.06	3.89	5.42	6.56	7.80	10.22	11.86	13.11	14.05	15.07	15.86	18.91	20.81	23.10	25.27	27.17
Cham	1.43	2.31	3.12	3.75	4.37	5.32	6.21	7.24	7.82	8.35	8.81	10.59	11.15	11.48	11.78	12.01
Davos	3.41	4.17	5.08	5.96	7.08	9.22	11.03	12.30	13.28	14.05	14.68	17.13	18.48	19.86	21.23	22.11
Delémont	3.71	6.20	7.80	9.19	10.57	12.53	14.23	15.75	16.85	17.74	18.56	21.67	23.24	25.26	27.02	28.52
Ebikon	3.16	5.79	7.63	8.83	9.94	11.63	12.89	13.89	14.75	15.47	16.02	17.80	19.05	20.65	22.00	22.26
Ecublens VD	0.05	1.28	3.51	5.85	7.93	11.09	12.61	13.52	14.22	14.91	15.55	18.21	20.16	22.78	25.04	26.68
Einsiedeln	3.67	4.57	5.29	5.88	6.50	7.27	8.26	9.01	9.71	10.34	10.84	12.40	13.19	13.84	14.19	14.45
Freienbach	1.54	1.92	2.22	2.47	2.73	3.05	3.46	3.78	4.07	4.34	4.55	5.20	5.53	5.81	5.95	6.06
Horw	2.95	5.38	7.09	8.20	9.22	10.79	11.96	12.88	13.68	14.34	14.85	16.50	17.66	19.15	20.40	20.69
Illnau-Effretikon	3.44	4.32	5.23	5.88	6.57	7.60	8.65	9.73	10.58	11.41	12.05	14.71	16.80	19.80	22.78	25.01
Ittigen	1.85	3.50	4.88	5.92	7.04	9.21	10.70	11.82	12.66	13.59	14.30	17.05	18.76	20.82	22.78	24.50
Küssnacht ZH	2.80	3.50	4.23	4.76	5.31	6.14	6.98	7.86	8.55	9.21	9.73	11.87	13.55	15.98	18.38	20.18
Küssnacht a.R.	3.18	3.96	4.58	5.09	5.63	6.30	7.15	7.81	8.41	8.95	9.39	10.74	11.42	11.99	12.29	12.51
Langenthal	1.99	3.77	5.25	6.36	7.56	9.90	11.49	12.70	13.61	14.60	15.36	18.32	20.16	22.38	24.48	26.32
Liestal	1.28	2.90	4.51	6.13	7.64	10.05	11.84	13.48	14.30	15.09	15.87	19.07	20.34	22.13	24.92	27.26
Locarno	2.67	4.13	4.96	6.00	7.47	9.76	11.45	12.92	14.00	14.86	15.68	18.60	20.38	22.43	24.64	26.48
Locle, Le	2.68	4.77	7.17	8.82	10.36	13.17	15.29	16.72	17.84	18.77	19.54	22.50	24.87	25.55	25.92	26.20
Lyss	1.97	3.72	5.19	6.29	7.47	9.79	11.36	12.56	13.46	14.43	15.19	18.11	19.93	22.13	24.21	26.02
Martigny	2.13	3.61	5.45	6.81	8.11	9.80	11.37	12.65	13.77	14.77	15.72	20.09	21.20	22.26	22.98	23.18
Meilen	2.91	3.65	4.41	4.96	5.53	6.40	7.28	8.19	8.91	9.60	10.14	12.38	14.13	16.66	19.16	21.04
Monthey	2.19	3.66	5.49	6.85	8.14	9.83	11.39	12.66	13.79	14.78	15.73	20.09	21.20	22.27	22.98	23.18
Morges	0.05	1.31	3.59	5.99	8.11	11.34	12.90	13.83	14.55	15.25	15.90	18.63	20.62	23.30	25.62	26.68
Münchenstein	1.27	2.80	4.32	5.85	7.27	9.55	11.23	12.79	13.55	14.30	15.04	18.06	19.26	20.94	23.58	25.79
Münsingen	1.98	3.74	5.21	6.31	7.51	9.83	11.41	12.61	13.51	14.49	15.26	18.19	20.02	22.22	24.31	26.13
Muri BE	1.74	3.29	4.59	5.56	6.61	8.65	10.04	11.10	11.89	12.76	13.43	16.01	17.62	19.56	21.40	23.00
Oftringen	2.25	3.42	4.56	5.70	6.85	8.80	10.42	11.84	12.96	14.05	14.91	17.84	19.62	21.58	23.34	24.73
Opfikon	2.90	3.63	4.39	4.93	5.51	6.37	7.24	8.15	8.86	9.56	10.09	12.31	14.06	16.57	19.06	20.93
Pratteln	1.28	2.88	4.46	6.04	7.52	9.90	11.64	13.26	14.06	14.83	15.60	18.74	19.99	21.74	24.48	26.78
Prilly	-	1.30	3.66	6.12	8.30	11.63	13.23	14.18	14.93	15.65	16.32	19.12	21.17	23.93	26.30	26.68
Rheinfelden	2.23	3.39	4.52	5.66	6.80	8.73	10.34	11.74	12.86	13.94	14.79	17.70	19.45	21.40	23.15	24.52
Richterswil	3.43	4.30	5.21	5.86	6.54	7.57	8.61	9.69	10.54	11.36	12.00	14.65	16.72	19.72	22.68	24.90
Rüti ZH	3.51	4.41	5.34	6.00	6.71	7.76	8.83	9.94	10.81	11.66	12.31	15.02	17.16	20.23	23.27	25.55
Schlieren	3.57	4.48	5.43	6.10	6.82	7.89	8.98	10.10	10.99	11.85	12.52	15.28	17.44	20.57	23.66	25.98
Schwyz	3.00	3.74	4.33	4.82	5.33	5.96	6.76	7.38	7.95	8.47	8.88	10.16	10.80	11.34	11.62	11.84
Sierre	2.25	3.78	5.71	7.12	8.45	10.22	11.79	13.12	14.23	15.26	16.19	20.56	21.66	22.77	23.43	23.63
Spiez	2.03	3.84	5.35	6.48	7.71	10.09	11.72	12.95	13.88	14.89	15.67	18.68	20.56	22.82	24.97	26.84
Stäfa	3.07	3.85	4.65	5.23	5.84	6.76	7.69	8.65	9.41	10.14	10.71	13.07	14.92	17.59	20.24	22.22
Steffisburg	2.06	3.89	5.43	6.57	7.82	10.23	11.88	13.13	14.07	15.09	15.89	18.94	20.84	23.14	25.31	27.21
Thônex	0.13	2.03	4.65	6.63	7.99	10.19	11.93	13.31	14.40	15.29	16.03	18.62	20.24	22.41	24.86	27.22
Tour-de-Peilz, La	-	1.22	3.42	5.72	7.76	10.87	12.36	13.26	13.95	14.62	15.25	17.87	19.79	22.36	24.58	26.24
Uzwil	3.22	4.76	6.29	7.61	8.90	11.00	12.57	13.99	15.11	16.11	17.05	19.95	21.42	22.78	23.06	23.27
Versoix	0.13	2.10	4.81	6.86	8.27	10.54	12.34	13.77	14.89	15.81	16.58	19.26	20.93	23.18	25.72	28.15
Volketswil	3.23	4.05	4.90	5.51	6.15	7.12	8.09	9.10	9.91	10.68	11.28	13.76	15.72	18.53	21.31	23.40
Wallisellen	3.08	3.86	4.68	5.26	5.87	6.79	7.72	8.69	9.45	10.19	10.76	13.13	15.00	17.68	20.34	22.33
Wohlen AG	2.19	3.33	4.44	5.56	6.68	8.59	10.16	11.55	12.64	13.71	14.54	17.40	19.13	21.04	22.76	24.12
Worb	2.10	3.98	5.54	6.72	7.99	10.46	12.14	13.42	14.38	15.42	16.23	19.35	21.30	23.64	25.86	27.81
Zollikon	2.73	3.41	4.12	4.63	5.17	5.98	6.80	7.65	8.32	8.97	9.47	11.56	13.19	15.55	17.89	19.64
moins de 10 000																
Aesch BL	0.87	2.48	4.09	5.70	7.21	9.63	11.41	13.06	13.87	14.66	15.45	18.65	19.92	21.71	24.51	26.85
Altdorf UR	5.95	6.92	7.71	8.25	8.98	10.18	11.27	12.47	13.29	14.16	14.89	17.21	18.53	19.87	20.34	20.58
Appenzell	3.38	4.48	5.48	6.30	7.00	8.22	9.16	9.90	10.49	10.95	11.46	13.10	13.78	14.17	14.40	14.58
Arosa	3.19	3.91	4.75	5.58	6.63	8.63	10.32	11.51	12.43	13.15	13.74	16.03	17.30	18.59	19.88	20.70
Chiasso	2.67	4.13	4.96	6.00	7.47	9.76	11.45	12.92	14.00	14.86	15.68	18.60	20.38	22.43	24.64	26.48
Glarus	3.75	5.32	6.97	8.00	8.82	9.83	10.74	12.12	13.13	13.92	14.52	16.58	17.94	19.57	21.27	21.49
Lenzburg	2.22	3.37	4.50	5.63	6.77	8.69	10.29	11.69	12.80	13.88	14.73	17.62	19.37	21.31	23.05	24.42
Moutier	2.07	3.91	5.45	6.61	7.86	10.29	11.94	13.20	14.14	15.17	15.97	19.04	20.95	23.25	25.44	27.35
Murten	4.57	6.72	7.93	9.13	9.86	11.46	13.00	14.24	15.28	16.12	16.71	19.76	21.89	22.61	22.99	23.28
Neuhausen a. Rheinfall	3.85	5.51	6.74	7.73	8.76	10.35	11.67	12.78	13.67	14.37	14.92	17.31	19.12	21.03	23.40	25.14
Neuveville, La	2.04	3.85	5.37	6.51	7.74	10.13	11.76	12.99	13.92	14.94	15.72	18.75	20.63	22.90	25.05	26.93
Nidau	2.10	3.96	5.52	6.69	7.95	10.41	12.09	13.36	14.32	15.36	16.17	19.28	21.22	23.55	25.76	27.70
Payerne	-	1.33	3.74	6.25	8.48	11.88	13.52	14.49	15.25	15.99	16.68	19.54	21.64	24.45	26.38	26.68
Peseux	2.59	4.61	6.93	8.52	10.00	12.72	14.76	16.14	17.22	18.12	18.87	21.72	24.01	24.67	25.03	25.29
Rapperswil SG	2.83	4.18	5.53	6.70	7.82	9.67	11.05	12.30	13.29	14.17	14.99	17.54	18.83	20.03	20.27	20.46
Romanshorn	3.47	5.18	6.76	7.85	8.87	10.75	12.11	13.42	14.32	15.27	16.07	18.75	20.53	22.55	24.61	26.14
Rorschach	3.36	4.97	6.58	7.96	9.29	11.50	13.14	14.62	15.79	16.83	17.82	20.85	22.38	23.80	24.09	24.31
Stans	2.25	3.71	5.13	6.13	6.94	8.35										

9.3 Steuerbelastung in der Schweiz: Natürliche Personen 2002 Verheirateter Alleinverdiener ohne Kinder

Bruttoarbeitseinkommen: Belastung durch Kantons-, Gemeinde- und Kirchensteuern in Prozenten

Städte mit ... Einwohnern	Bruttoarbeitseinkommen in 1 000 Franken															
	20	25	30	35	40	50	60	70	80	90	100	150	200	300	500	1 000
100 000 und mehr																
Basel	-	-	2.08	4.02	5.48	7.56	9.00	10.73	12.11	13.54	14.66	18.08	19.81	21.60	23.92	26.59
Bern	-	0.42	1.27	2.34	3.29	5.84	7.92	9.34	10.33	11.27	12.10	15.21	17.23	19.87	22.81	25.38
Genève	0.13	0.10	0.08	0.07	0.06	2.87	5.10	6.86	8.48	9.81	10.94	14.96	17.45	20.60	23.86	26.84
Lausanne	-	-	0.49	1.92	3.56	6.90	9.62	11.26	11.90	12.53	13.05	15.41	17.53	20.62	24.29	26.59
Zürich	1.35	2.30	3.07	3.82	4.30	5.31	6.10	7.01	7.79	8.51	9.09	11.80	13.84	16.83	20.93	24.32
50 000-99 999																
Luzern	0.42	0.93	3.10	4.95	6.15	7.69	8.96	9.91	10.74	11.50	12.25	15.17	16.78	18.74	20.71	21.22
St. Gallen	0.90	1.45	2.12	2.95	3.80	5.52	7.10	8.53	9.75	10.83	11.84	15.40	17.89	20.77	23.15	23.76
Winterthur	1.38	2.34	3.13	3.82	4.32	5.37	6.22	7.16	7.96	8.69	9.28	12.05	14.13	17.18	21.37	24.83
20 000-49 999																
Biel	-	0.42	1.29	2.38	3.35	5.95	8.07	9.51	10.52	11.47	12.32	15.48	17.54	20.23	23.22	25.84
Chaux-de-Fonds, La	0.82	1.40	2.29	2.98	4.21	5.92	8.30	10.20	12.02	13.49	14.56	18.16	20.66	23.79	25.91	26.26
Chur	1.40	1.90	2.21	2.89	3.44	4.44	5.33	6.53	7.71	8.74	9.67	13.13	15.36	17.37	18.99	20.11
Dietikon	1.37	2.33	3.12	3.80	4.31	5.35	6.20	7.13	7.92	8.65	9.24	12.00	14.07	17.11	21.28	24.73
Dübendorf	1.30	2.19	2.92	3.56	4.03	5.00	5.79	6.66	7.40	8.08	8.63	11.20	13.14	15.98	19.87	23.09
Emmen	0.43	0.96	3.20	5.12	6.37	7.97	9.29	10.27	11.14	11.93	12.70	15.73	17.40	19.43	21.48	22.01
Frauenfeld	-	-	1.64	3.07	4.29	6.01	7.48	8.73	9.60	10.28	11.04	14.01	16.25	18.66	21.04	22.82
Fribourg	1.27	2.33	3.38	4.94	6.18	7.63	9.06	9.80	10.87	11.91	12.65	15.79	17.84	21.21	22.56	22.94
Köniz	-	0.41	1.25	2.29	3.23	5.73	7.78	9.17	10.14	11.06	11.87	14.92	16.90	19.50	22.38	24.90
Kriens	0.43	0.96	3.22	5.15	6.40	8.01	9.33	10.32	11.19	11.98	12.76	15.80	17.49	19.52	21.58	22.11
Lancy	0.13	0.10	0.08	0.07	0.06	2.91	5.17	6.96	8.60	9.95	11.10	15.17	17.70	20.89	24.19	27.22
Lugano	0.20	0.79	1.72	2.20	2.63	3.32	4.81	6.23	7.58	8.74	9.85	13.51	15.82	18.75	21.44	23.55
Montreux	-	-	0.48	1.90	3.52	6.82	9.49	11.11	11.75	12.37	12.89	15.22	17.30	20.35	23.98	26.59
Neuchâtel	0.79	1.34	2.18	2.85	4.03	5.66	7.93	9.75	11.49	12.90	13.91	17.36	19.75	22.74	24.76	25.10
Riehen	-	-	1.30	2.74	3.91	5.72	7.09	8.56	9.75	10.94	11.90	15.10	16.90	18.95	21.26	23.62
Schaffhausen	0.86	1.79	2.81	3.94	4.95	6.56	7.90	9.19	10.23	11.13	11.90	14.92	16.99	19.62	22.76	25.24
Sion	0.17	1.49	3.32	4.86	6.02	7.20	7.87	8.74	9.49	10.15	10.76	15.23	17.62	19.92	21.35	22.30
Thun	-	0.43	1.33	2.45	3.45	6.11	8.29	9.78	10.81	11.79	12.66	15.92	18.03	20.80	23.87	26.57
Uster	1.34	2.27	3.03	3.69	4.19	5.20	6.02	6.92	7.69	8.40	8.98	11.65	13.67	16.61	20.66	24.01
Vernier	0.13	0.10	0.08	0.07	0.06	2.94	5.22	7.04	8.69	10.06	11.22	15.34	17.90	21.12	24.46	27.52
Yverdon-les-Bains	-	-	0.49	1.95	3.61	6.99	9.74	11.40	12.05	12.70	13.22	15.61	17.75	20.88	24.60	26.59
Zug	0.08	0.36	0.75	1.21	1.60	2.32	2.93	3.77	4.31	4.64	5.10	6.96	8.29	10.03	10.64	10.97
15 000-19 999																
Aarau	0.43	0.87	1.41	1.99	2.51	3.64	4.78	5.93	6.94	7.85	8.64	11.99	14.56	17.53	20.28	22.57
Adliswil	1.29	2.17	2.90	3.53	3.99	4.96	5.74	6.60	7.34	8.01	8.56	11.10	13.02	15.83	19.69	22.88
Allschwil	-	1.40	2.75	3.73	4.60	6.30	7.73	8.97	9.94	10.91	11.87	14.71	17.18	18.97	21.15	24.67
Baar	0.08	0.38	0.78	1.25	1.65	2.40	3.02	3.89	4.45	4.79	5.26	7.18	8.54	10.34	10.98	11.31
Baden	0.43	0.87	1.41	1.99	2.51	3.64	4.78	5.93	6.94	7.85	8.64	11.99	14.56	17.53	20.28	22.57
Bellinzona	0.20	0.86	1.93	2.49	2.99	3.81	5.48	7.07	8.58	9.89	11.12	15.22	17.83	21.13	24.16	26.54
Carouge GE	0.13	0.10	0.08	0.07	0.06	2.77	4.91	6.61	8.17	9.45	10.54	14.41	16.81	19.84	22.98	25.85
Gossau SG	0.80	1.29	1.89	2.63	3.39	4.93	6.33	7.61	8.70	9.66	10.56	13.74	15.96	18.53	20.65	21.20
Grenchen	0.32	1.64	2.76	3.58	4.39	6.29	8.39	10.13	11.51	12.56	13.46	16.57	19.06	22.61	25.63	27.08
Herisau	0.04	1.28	2.73	4.06	5.02	6.10	7.39	8.62	9.62	10.51	11.33	13.98	15.42	17.36	18.77	18.97
Horgen	1.21	2.03	2.70	3.28	3.72	4.61	5.33	6.13	6.81	7.44	7.95	10.31	12.09	14.70	18.28	21.24
Jona	0.76	1.22	1.78	2.49	3.20	4.65	5.98	7.18	8.21	9.12	9.97	12.97	15.06	17.48	19.48	20.00
Kloten	1.20	2.01	2.67	3.25	3.68	4.57	5.28	6.07	6.75	7.37	7.87	10.21	11.97	14.56	18.10	21.04
Kreuzlingen	-	-	1.63	3.05	4.26	5.97	7.43	8.68	9.54	10.21	10.97	13.92	16.14	18.54	20.90	22.67
Littau	0.43	0.97	3.28	5.24	6.52	8.16	9.51	10.51	11.40	12.21	13.00	16.10	17.82	19.89	21.92	22.20
Meyrin	0.13	0.10	0.08	0.07	0.06	2.88	5.11	6.88	8.50	9.84	10.97	15.00	17.50	20.65	23.92	26.91
MuttENZ	-	1.67	2.73	3.70	4.57	6.26	7.68	8.92	9.88	10.85	11.79	14.62	17.07	18.85	21.01	24.52
Nyon	-	-	0.45	1.77	3.27	6.34	8.84	10.34	10.93	11.52	11.99	14.16	16.11	18.94	22.32	25.18
Olten	0.26	1.49	2.54	3.31	4.07	5.83	7.79	9.41	10.69	11.68	12.51	15.41	17.73	21.03	23.84	25.19
Onex	0.13	0.10	0.08	0.07	0.06	2.96	5.25	7.08	8.74	10.12	11.28	15.43	18.00	21.24	24.60	27.68
Ostermundigen	-	0.43	1.32	2.44	3.43	6.09	8.26	9.73	10.76	11.74	12.60	15.85	17.95	20.71	23.76	26.44
Pully	-	-	0.44	1.76	3.26	6.31	8.79	10.29	10.88	11.46	11.94	14.10	16.03	18.86	22.21	25.06
Regensdorf	1.29	2.17	2.90	3.53	3.99	4.96	5.74	6.60	7.34	8.01	8.56	11.10	13.02	15.83	19.69	22.88
Reinach BL	-	1.31	2.38	3.37	4.26	5.98	7.43	8.69	9.67	10.66	11.63	14.51	17.02	18.84	21.06	24.64
Renens VD	-	-	0.48	1.91	3.55	6.88	9.57	11.21	11.85	12.48	13.00	15.35	17.45	20.53	24.19	26.59
Solothurn	0.42	1.73	2.84	3.67	4.47	6.37	8.48	10.24	11.62	12.68	13.58	16.71	19.22	22.79	25.83	27.30
Thalwil	1.14	1.90	2.52	3.06	3.46	4.28	4.95	5.69	6.32	6.91	7.37	9.57	11.22	13.63	16.96	19.70
Vevey	-	-	0.48	1.88	3.49	6.76	9.41	11.02	11.64	12.27	12.77	15.09	17.15	20.18	23.77	26.59
Wädenswil	1.33	2.24	2.99	3.65	4.13	5.13	5.94	6.83	7.60	8.30	8.86	11.50	13.49	16.40	20.40	23.70
Wettingen	0.42	0.86	1.39	1.96	2.47	3.60	4.72	5.86	6.85	7.75	8.53	11.83	14.38	17.31	20.02	22.28
Wetzikon ZH	1.34	2.26	3.02	3.68	4.17	5.18	5.99	6.89	7.66	8.37	8.94	11.60	13.61	16.54	20.58	23.91
Wil SG	0.81	1.31	1.92	2.67	3.44	5.00	6.43	7.72	8.83	9.81	10.72	13.95	16.20	18.81	20.97	21.52
10 000-14 999																
Affoltern a.A.	1.38	2.34	3.13	3.82	4.32	5.37	6.22	7.16	7.96	8.69	9.28	12.05	14.13	17.18	21.37	24.83
Altstätten	0.90	1.45	2.13	2.96	3.81	5.54	7.12	8.56	9.78	10.87	11.88	15.46	17.95	20.84	23.23	23.84
Amriswil	-	-	1.91	3.57	4.98	6.98	8.69	10.14	11.15	11.94	12.82	16.27	18.87	21.67	24.43	26.50
Arbon	-	-	1.81	3.40	4.74	6.65	8.27	9.65	10.61	11.36	12.20					

9.3 Charge fiscale en Suisse: personnes physiques 2002

Personne mariée, exerçant une activité lucrative dépendante, sans enfants

Revenu brut du travail: charge due aux impôts cantonaux, communaux et paroissiaux, en pour-cent

Villes de ... habitants	Revenu brut du travail, en 1 000 francs															
	20	25	30	35	40	50	60	70	80	90	100	150	200	300	500	1 000
10 000-14 999																
Birsfelden	-	1.83	2.93	3.94	4.85	6.61	8.08	9.37	10.36	11.37	12.36	15.29	17.84	19.69	21.94	25.58
Brig-Glis	0.15	0.76	2.47	3.91	5.09	6.19	7.06	7.91	8.67	9.34	9.97	14.32	16.72	18.95	20.62	21.55
Buchs SG	0.84	1.35	1.98	2.75	3.54	5.15	6.62	7.95	9.09	10.10	11.04	14.37	16.69	19.37	21.59	22.16
Bülach	1.36	2.31	3.08	3.75	4.26	5.28	6.12	7.04	7.82	8.55	9.13	11.85	13.90	16.90	21.02	24.42
Bulle	1.25	2.30	3.33	4.87	6.08	7.51	8.92	9.64	10.70	11.73	12.45	15.54	17.56	20.88	22.21	22.58
Burgdorf	-	0.43	1.32	2.43	3.43	6.07	8.24	9.71	10.74	11.71	12.58	15.81	17.91	20.66	23.71	26.39
Cham	0.09	0.39	0.82	1.31	1.73	2.52	3.17	4.08	4.67	5.02	5.53	7.54	8.97	10.86	11.52	11.88
Davos	1.52	2.08	2.41	3.16	3.75	4.84	5.81	7.12	8.42	9.54	10.56	14.34	16.76	18.96	20.72	21.95
Delémont	0.12	1.00	2.65	3.98	5.51	7.69	9.54	11.15	12.34	13.28	14.16	17.41	19.04	22.26	25.08	27.47
Ebikon	0.42	0.94	3.14	5.02	6.24	7.80	9.09	10.05	10.90	11.67	12.43	15.39	17.03	19.01	21.02	21.54
Ecublens VD	0.05	0.04	0.49	1.82	3.35	6.45	8.98	10.50	11.10	11.69	12.17	14.37	16.34	19.21	22.63	25.53
Einsiedeln	1.16	1.88	2.60	3.23	3.94	5.29	5.57	6.37	7.05	7.59	8.10	10.26	11.58	12.92	13.99	14.35
Freienbach	0.49	0.79	1.09	1.36	1.65	2.22	2.34	2.67	2.96	3.19	3.40	4.31	4.86	5.42	5.87	6.02
Horw	0.41	0.89	2.92	4.66	5.79	7.24	8.43	9.32	10.11	10.83	11.52	14.27	15.79	17.63	19.49	19.97
Illnau-Effretikon	1.34	2.26	3.02	3.68	4.17	5.18	5.99	6.89	7.66	8.37	8.94	11.60	13.61	16.54	20.58	23.91
Ittigen	-	0.39	1.19	2.19	3.09	5.47	7.43	8.76	9.68	10.56	11.34	14.26	16.15	18.63	21.38	23.79
Küssnacht ZH	1.12	1.86	2.47	2.99	3.39	4.19	4.85	5.57	6.19	6.76	7.22	9.37	10.98	13.35	16.60	19.29
Küssnacht a.R.	1.01	1.62	2.25	2.80	3.41	4.58	4.82	5.51	6.10	6.57	7.01	8.89	10.03	11.19	12.12	12.43
Langenthal	-	0.42	1.28	2.36	3.32	5.88	7.98	9.41	10.41	11.35	12.18	15.32	17.35	20.02	22.97	25.56
Liestal	-	1.47	2.89	3.94	4.87	6.67	8.19	9.52	10.54	11.58	12.59	15.62	18.24	20.15	22.46	26.21
Locarno	0.20	0.85	1.88	2.43	2.91	3.70	5.33	6.88	8.36	9.63	10.84	14.84	17.38	20.61	23.56	25.88
Locle, Le	0.82	1.39	2.27	2.97	4.19	5.89	8.25	10.15	11.96	13.43	14.48	18.08	20.56	23.67	25.78	26.13
Lyss	-	0.41	1.26	2.33	3.28	5.82	7.89	9.30	10.29	11.22	12.05	15.15	17.16	19.79	22.71	25.28
Martigny	0.11	0.99	2.75	4.22	5.45	6.45	7.37	8.25	9.05	9.74	10.39	15.05	17.50	19.79	21.50	22.44
Meilen	1.16	1.93	2.56	3.12	3.53	4.37	5.06	5.81	6.45	7.05	7.53	9.76	11.45	13.92	17.31	20.11
Monthey	0.17	1.04	2.79	4.26	5.48	6.47	7.39	8.27	9.07	9.75	10.40	15.06	17.51	19.79	21.51	22.45
Morges	0.05	0.04	0.50	1.86	3.42	6.60	9.18	10.74	11.35	11.96	12.45	14.70	16.71	19.65	23.15	26.11
Münchenstein	-	1.72	2.79	3.77	4.65	6.36	7.79	9.04	10.01	10.99	11.95	14.80	17.28	19.07	21.26	24.79
Münsingen	-	0.42	1.27	2.34	3.29	5.84	7.92	9.34	10.33	11.27	12.10	15.21	17.23	19.87	22.81	25.38
Muri BE	-	0.37	1.12	2.06	2.90	5.14	6.98	8.22	9.09	9.92	10.65	13.39	15.17	17.49	20.08	22.34
Oftringen	0.45	0.91	1.47	2.07	2.61	3.80	4.99	6.19	7.24	8.19	9.02	12.50	15.19	18.29	21.16	23.54
Opfikon	1.16	1.92	2.55	3.10	3.51	4.35	5.03	5.78	6.42	7.01	7.49	9.71	11.39	13.85	17.22	20.01
Pratteln	-	1.75	2.87	3.89	4.80	6.58	8.07	9.37	10.37	11.39	12.39	15.35	17.93	19.79	22.07	25.75
Prilly	-	-	0.48	1.88	3.49	6.76	9.41	11.02	11.64	12.27	12.77	15.09	17.15	20.18	23.77	26.59
Rheinfelden	0.44	0.90	1.46	2.06	2.59	3.77	4.94	6.14	7.18	8.12	8.94	12.40	15.07	18.14	20.98	23.35
Richterswil	1.33	2.25	3.01	3.66	4.15	5.15	5.97	6.86	7.63	8.33	8.90	11.55	13.55	16.47	20.49	23.81
Rüti ZH	1.36	2.31	3.08	3.75	4.26	5.28	6.12	7.04	7.82	8.55	9.13	11.85	13.90	16.90	21.02	24.42
Schlieren	1.38	2.34	3.13	3.82	4.32	5.37	6.22	7.16	7.96	8.69	9.28	12.05	14.13	17.18	21.37	24.83
Schwyz	0.95	1.54	2.13	2.65	3.22	4.34	4.56	5.21	5.77	6.22	6.64	8.40	9.49	10.59	11.46	11.76
Sierre	0.17	1.28	3.06	4.57	5.76	6.72	7.65	8.57	9.36	10.06	10.71	15.54	17.95	20.30	21.95	22.89
Spiez	-	0.43	1.30	2.40	3.38	6.00	8.14	9.60	10.61	11.57	12.43	15.62	17.70	20.41	23.43	26.07
Stäfa	1.21	2.03	2.70	3.28	3.72	4.61	5.33	6.13	6.81	7.44	7.95	10.31	12.09	14.70	18.28	21.24
Steffisburg	-	0.43	1.32	2.44	3.43	6.08	8.25	9.73	10.76	11.73	12.60	15.84	17.94	20.69	23.75	26.43
Thônex	0.13	0.10	0.08	0.07	0.06	2.85	5.05	6.80	8.41	9.73	10.85	14.83	17.30	20.42	23.65	26.61
Tour-de-Peilz, La	-	-	0.44	1.76	3.26	6.31	8.79	10.29	10.88	11.46	11.94	14.10	16.03	18.86	22.21	25.06
Uzwil	0.88	1.42	2.07	2.88	3.71	5.39	6.93	8.33	9.52	10.58	11.56	15.04	17.47	20.28	22.60	23.20
Versoix	0.13	0.10	0.08	0.07	0.06	2.94	5.22	7.04	8.69	10.06	11.22	15.34	17.90	21.12	24.46	27.52
Volketswil	1.26	2.13	2.83	3.45	3.91	4.85	5.61	6.45	7.17	7.83	8.36	10.86	12.73	15.48	19.25	22.37
Wallisellen	1.22	2.04	2.71	3.30	3.73	4.63	5.36	6.16	6.85	7.48	7.98	10.36	12.15	14.77	18.37	21.34
Wohlen AG	0.44	0.89	1.43	2.02	2.55	3.71	4.86	6.03	7.06	7.99	8.79	12.19	14.81	17.84	20.63	22.96
Worb	-	0.44	1.35	2.49	3.51	6.21	8.43	9.94	10.99	11.99	12.87	16.18	18.33	21.15	24.27	27.01
Zollikon	1.10	1.82	2.40	2.92	3.30	4.09	4.73	5.43	6.03	6.58	7.03	9.12	10.69	13.00	16.16	18.78
moins de 10 000																
Aesch BL	-	1.14	2.49	3.53	4.46	6.26	7.77	9.09	10.12	11.16	12.17	15.19	17.82	19.72	22.04	25.80
Altdorf UR	2.77	3.55	4.21	4.80	5.34	6.19	7.23	8.45	9.43	10.19	10.78	14.17	16.10	18.09	20.04	20.43
Appenzell	1.39	1.97	2.52	3.14	3.64	4.58	5.41	6.19	6.86	7.57	8.26	10.66	11.97	13.47	14.33	14.54
Arosa	1.43	1.94	2.26	2.95	3.51	4.53	5.44	6.67	7.88	8.93	9.88	13.42	15.69	17.75	19.40	20.55
Chiasso	0.20	0.85	1.88	2.43	2.91	3.70	5.33	6.88	8.36	9.63	10.84	14.84	17.38	20.61	23.56	25.88
Glarus	1.03	2.65	4.16	5.24	6.05	7.00	7.44	8.45	9.68	10.63	11.38	14.10	15.80	18.09	20.41	21.44
Lenzburg	0.44	0.90	1.45	2.05	2.58	3.75	4.92	6.11	7.15	8.09	8.91	12.35	15.00	18.06	20.90	23.25
Moutier	-	0.43	1.33	2.45	3.45	6.11	8.29	9.78	10.81	11.79	12.66	15.92	18.03	20.80	23.87	26.57
Murten	1.28	2.36	3.41	5.00	6.25	7.71	9.16	9.90	10.98	12.04	12.78	15.95	18.02	21.43	22.80	23.18
Neuhausen a. Rheinfall	0.85	1.76	2.75	3.86	4.85	6.43	7.74	8.99	10.01	10.90	11.65	14.61	16.63	19.21	22.28	24.70
Neuveville, La	-	0.43	1.31	2.41	3.40	6.02	8.17	9.63	10.65	11.61	12.47	15.68	17.75	20.48	23.50	26.16
Nidau	-	0.44	1.35	2.48	3.49	6.19	8.40	9.90	10.95	11.94	12.82	16.12	18.26	21.06	24.17	26.90
Payerne	-	-	0.49	1.92	3.56	6.90	9.62	11.26	11.90	12.53	13.05	15.41	17.53	20.62	24.29	26.59
Peseux	0.79	1.34	2.20	2.87	4.05	5.69	7.97	9.80	11.55	12.96	13.98	17.45	19.85	22.86	24.89	25.23
Rapperswil SG	0.77	1.24	1.82	2.54	3.26	4.74	6.09	7.32	8.37	9.30	10.16	13.23	15.36	17.83	19.87	20.40
Romanshorn	-	-	1.85	3.46	4.82	6.76	8.42	9.83	10.80	11.56	12.42	15.76	18.28	21.00	23.67	25.68
Rorschach	0.92	1.48	2.16	3.01	3.88	5.64	7.24	8.70	9.95	11.05	12.08	15.72	18.25	21.19	23.62	24.24
Stans	0.25	0.51	1.19	2.00	2.81	4.34	5.62	6.67	7.51	8.22	8.84	10.84	12.02	13.13	13.91	14.23
St. Moritz	1.33	1.83	2.13	2.79	3.32	4.29	5.15	6.32	7.46	8.46	9.36	12.72	14.87	16.83	18.39	19.48
Sursee	0.43	0.94														

9.4 Steuerbelastung in der Schweiz: Natürliche Personen 2002

Verheirateter Alleinverdiener mit 2 Kindern

Bruttoarbeitseinkommen: Belastung durch Kantons-, Gemeinde- und Kirchensteuern in Prozenten

Städte mit ... Einwohnern	Bruttoarbeitseinkommen in 1 000 Franken															
	20	25	30	35	40	50	60	70	80	90	100	150	200	300	500	1 000
100 000 und mehr																
Basel	-	-	-	-	0.78	3.85	5.82	7.26	8.92	10.30	11.74	16.14	18.35	20.63	23.25	26.25
Bern	-	-	-	-	0.20	2.05	4.12	6.20	7.88	8.94	9.87	13.51	15.89	18.90	22.20	25.07
Genève	0.13	0.10	0.08	0.07	0.06	0.05	0.07	2.78	4.69	5.65	7.16	12.35	15.44	19.16	22.98	26.40
Lausanne	-	-	-	-	0.16	1.78	3.87	6.09	7.86	9.53	10.35	12.53	14.55	18.26	23.02	26.50
Zürich	0.24	0.19	0.60	1.23	1.86	3.03	4.03	5.04	5.34	6.26	7.05	10.07	12.39	15.70	20.18	23.94
50 000-99 999																
Luzern	0.25	0.20	0.24	0.52	2.00	4.66	6.13	7.36	8.34	9.19	9.89	13.44	15.48	17.80	20.15	20.97
St.Gallen	-	0.17	0.42	0.66	1.15	2.54	4.02	5.49	6.84	8.14	9.18	13.41	16.23	19.66	22.48	23.46
Winterthur	0.24	0.19	0.61	1.26	1.90	3.00	4.09	5.04	5.45	6.39	7.19	10.28	12.66	16.03	20.60	24.45
20 000-49 999																
Biel	-	-	-	-	0.21	2.09	4.19	6.32	8.02	9.11	10.05	13.75	16.18	19.24	22.59	25.52
Chaux-de-Fonds, La	-	0.30	0.85	1.41	2.15	4.19	7.01	8.50	9.97	10.85	12.20	16.47	19.31	22.81	25.42	26.01
Chur	-	-	1.13	1.65	2.12	3.10	4.11	5.04	5.95	6.96	7.95	11.81	14.40	16.74	18.60	19.93
Dietikon	0.24	0.19	0.61	1.25	1.89	2.99	4.08	5.02	5.43	6.37	7.16	10.23	12.60	15.97	20.52	24.35
Dübendorf	0.24	0.19	0.58	1.18	1.77	2.80	3.81	4.69	5.07	5.95	6.69	9.56	11.77	14.91	19.16	22.73
Emmen	0.25	0.20	0.24	0.53	2.07	4.83	6.36	7.63	8.65	9.53	10.26	13.93	16.06	18.46	20.90	21.74
Frauenfeld	-	-	-	-	0.56	2.79	4.55	5.97	7.19	8.13	8.87	12.29	14.88	17.70	20.46	22.53
Fribourg	0.38	0.34	0.66	1.24	2.15	4.53	5.80	7.16	8.35	8.98	10.02	13.88	16.28	20.07	22.00	22.66
Köniz	-	-	-	-	0.20	2.01	4.04	6.09	7.73	8.78	9.69	13.25	15.59	18.55	21.78	24.60
Kriens	0.25	0.20	0.24	0.53	2.08	4.86	6.39	7.67	8.69	9.57	10.30	14.00	16.13	18.54	21.00	21.85
Lancy	0.13	0.10	0.08	0.07	0.06	0.05	0.07	2.82	4.76	5.72	7.26	12.53	15.66	19.44	23.31	26.77
Lugano	0.20	0.16	0.13	0.11	0.10	1.37	2.01	2.73	3.82	5.08	6.28	10.89	13.69	17.25	20.54	23.09
Montreux	-	-	-	-	0.16	1.76	3.82	6.01	7.76	9.40	10.22	12.37	14.36	18.03	22.73	26.50
Neuchâtel	-	0.29	0.81	1.35	2.06	4.00	6.70	8.13	9.53	10.37	11.66	15.74	18.46	21.80	24.29	24.86
Riehen	-	-	-	-	0.39	2.15	3.52	5.09	6.65	7.98	9.25	13.42	15.70	18.20	20.81	23.41
Schaffhausen	0.30	0.24	0.48	1.26	2.18	4.07	5.77	7.07	8.06	8.88	9.65	13.16	15.66	18.66	22.13	24.92
Sion	0.17	0.14	0.11	0.66	2.04	4.54	5.88	6.43	6.96	7.79	8.49	12.57	16.01	18.84	20.73	21.99
Thun	-	-	-	-	0.21	2.15	4.31	6.49	8.25	9.36	10.33	14.14	16.63	19.78	23.23	26.24
Uster	0.24	0.19	0.60	1.22	1.84	2.90	3.96	4.88	5.27	6.18	6.96	9.94	12.24	15.50	19.92	23.64
Vernier	0.13	0.10	0.08	0.07	0.06	0.05	0.07	2.85	4.81	5.79	7.34	12.67	15.84	19.65	23.57	27.07
Yverdon-les-Bains	-	-	-	-	0.16	1.80	3.92	6.17	7.97	9.65	10.49	12.69	14.74	18.50	23.32	26.50
Zug	-	-	-	-	0.08	0.52	1.34	1.90	2.41	2.92	3.42	5.42	7.01	9.09	10.19	10.74
15 000-19 999																
Aarau	-	-	-	0.28	0.59	1.46	2.41	3.41	4.40	5.41	6.27	10.01	12.93	16.39	19.58	22.21
Adliswil	0.24	0.19	0.58	1.17	1.76	2.77	3.78	4.65	5.02	5.90	6.63	9.47	11.66	14.78	18.99	22.53
Allschwil	-	-	-	-	1.08	2.74	4.38	5.72	7.06	8.06	9.05	12.71	15.34	17.89	20.43	24.25
Baar	-	-	-	-	0.08	0.53	1.38	1.95	2.48	3.01	3.52	5.59	7.23	9.37	10.51	11.08
Baden	-	-	-	0.28	0.59	1.46	2.41	3.41	4.40	5.41	6.27	10.01	12.93	16.39	19.58	22.21
Bellinzona	0.20	0.16	0.13	0.11	0.10	1.54	2.30	3.13	4.34	5.77	7.11	12.27	15.43	19.44	23.14	26.02
Carouge GE	0.13	0.10	0.08	0.07	0.06	0.05	0.07	2.68	4.52	5.44	6.90	11.90	14.87	18.46	22.14	25.43
Gossau SG	-	0.15	0.37	0.59	1.03	2.27	3.59	4.89	6.10	7.27	8.19	11.96	14.48	17.54	20.06	20.94
Grenchen	0.20	0.16	0.13	1.00	1.78	3.10	5.04	7.01	8.63	10.00	11.11	14.82	17.52	21.55	25.00	26.80
Herisau	-	-	-	0.71	1.85	3.90	5.55	6.31	7.12	8.17	9.05	12.41	14.23	16.51	18.32	18.75
Horgen	0.24	0.19	0.55	1.10	1.64	2.58	3.51	4.32	4.67	5.48	6.16	8.80	10.83	13.72	17.62	20.91
Jona	-	0.14	0.35	0.56	0.97	2.14	3.38	4.62	5.75	6.86	7.73	11.29	13.66	16.55	18.92	19.75
Kloten	0.24	0.19	0.54	1.09	1.63	2.56	3.48	4.28	4.62	5.42	6.10	8.71	10.72	13.58	17.45	20.71
Kreuzlingen	-	-	-	-	0.56	2.77	4.52	5.93	7.14	8.08	8.81	12.21	14.78	17.58	20.33	22.39
Littau	0.25	0.20	0.25	0.54	2.12	4.95	6.51	7.81	8.85	9.75	10.50	14.26	16.44	18.89	21.38	21.93
Meyrin	0.13	0.10	0.08	0.07	0.06	0.05	0.07	2.79	4.71	5.66	7.18	12.39	15.49	19.22	23.05	26.47
MuttENZ	-	-	-	-	1.08	2.72	4.36	5.69	7.02	8.01	8.99	12.63	15.25	17.78	20.30	24.10
Nyon	-	-	-	-	0.15	1.63	3.56	5.59	7.23	8.75	9.51	11.51	13.37	16.78	21.16	24.87
Olten	0.15	0.12	0.10	0.91	1.63	2.87	4.68	6.51	8.01	9.30	10.32	13.78	16.30	20.05	23.25	24.93
Onex	0.13	0.10	0.08	0.07	0.06	0.05	0.07	2.86	4.84	5.82	7.39	12.74	15.92	19.76	23.70	27.22
Ostermundigen	-	-	-	-	0.21	2.14	4.29	6.46	8.21	9.32	10.29	14.07	16.56	19.69	23.12	26.12
Pully	-	-	-	-	0.14	1.63	3.54	5.57	7.19	8.71	9.47	11.46	13.31	16.70	21.06	24.75
Regensdorf	0.24	0.19	0.58	1.17	1.76	2.77	3.78	4.65	5.02	5.90	6.63	9.47	11.66	14.78	18.99	22.53
Reinach BL	-	-	-	-	0.85	2.49	4.13	5.48	6.82	7.82	8.82	12.52	15.19	17.77	20.33	24.22
Renens VD	-	-	-	-	0.16	1.77	3.86	6.06	7.83	9.49	10.31	12.48	14.49	18.19	22.93	26.50
Solothurn	0.30	0.24	0.20	1.06	1.84	3.16	5.11	7.09	8.72	10.10	11.21	14.95	17.67	21.73	25.20	27.01
Thalwil	0.24	0.19	0.52	1.03	1.53	2.40	3.26	4.02	4.33	5.08	5.72	8.16	10.05	12.72	16.35	19.40
Vevey	-	-	-	-	0.15	1.74	3.79	5.96	7.70	9.32	10.13	12.26	14.24	17.87	22.53	26.49
Wädenswil	0.24	0.19	0.59	1.21	1.82	2.87	3.91	4.82	5.20	6.11	6.87	9.81	12.08	15.31	19.67	23.34
Wettingen	-	-	-	0.27	0.58	1.44	2.37	3.37	4.35	5.34	6.19	9.88	12.76	16.18	19.33	21.92
Wetzikon ZH	0.24	0.19	0.59	1.22	1.83	2.89	3.94	4.86	5.25	6.16	6.93	9.90	12.19	15.44	19.84	23.54
Wil SG	-	0.15	0.38	0.60	1.04	2.30	3.64	4.97	6.19	7.38	8.31	12.14	14.70	17.81	20.36	21.25
10 000-14 999																
Affoltern a.A.	0.24	0.19	0.61	1.26	1.90	3.00	4.09	5.04	5.45	6.39	7.19	10.28	12.66	16.03	20.60	24.45
Altstätten	-	0.17	0.42	0.66	1.15	2.55	4.03	5.50	6.86	8.17	9.21	13.45	16.28	19.73	22.56	23.54
Amriswil	-	-	-	-	0.65	3.24	5.29	6.93	8.34	9.44	10.30	14.27	17.28	20.55	23.76	26.17
Arbon	-	-	-	-	0.62	3.08	5.03	6.60	7.94	8.99	9.80	13.59	16.44	19.56	22.62	24.91
Binningen	-	-	-	-	0.88	2.49	4.07	5.37	6.65	7.62	8.57	12.10	14.63	17.09	19.53	23.21

9.4 Charge fiscale en Suisse: personnes physiques 2002

Personne mariée, exerçant une activité lucrative dépendante, avec 2 enfants

Revenu brut du travail: charge due aux impôts cantonaux, communaux et paroissiaux, en pour-cent

Villes de ... habitants	Revenu brut du travail, en 1 000 francs																
	20	25	30	35	40	50	60	70	80	90	100	150	200	300	500	1 000	
10 000-14 999																	
Birsfelden	-	-	-	-	1.18	2.90	4.60	5.99	7.37	8.41	9.43	13.22	15.94	18.57	21.19	25.14	
Brig-Glis	0.15	0.12	0.10	0.19	1.46	3.78	5.20	5.76	6.27	7.09	7.79	11.65	15.20	17.87	20.02	21.25	
Buchs SG	-	0.16	0.39	0.62	1.07	2.37	3.75	5.12	6.38	7.60	8.56	12.51	15.13	18.34	20.97	21.88	
Bülach	0.24	0.19	0.60	1.24	1.87	2.95	4.03	4.96	5.36	6.29	7.08	10.11	12.45	15.77	20.26	24.04	
Bulle	0.38	0.33	0.65	1.22	2.12	4.46	5.71	7.05	8.22	8.84	9.87	13.66	16.03	19.76	21.65	22.30	
Burgdorf	-	-	-	-	0.21	2.13	4.28	6.45	8.19	9.30	10.27	14.05	16.53	19.65	23.08	26.07	
Cham	-	-	-	-	0.09	0.56	1.45	2.05	2.61	3.17	3.70	5.87	7.59	9.84	11.04	11.63	
Davos	-	-	1.23	1.80	2.31	3.38	4.49	5.50	6.50	7.60	8.68	12.89	15.72	18.27	20.30	21.76	
Delémont	-	-	-	0.63	1.79	4.22	6.23	8.01	9.58	10.84	11.81	15.72	17.78	21.25	24.46	27.15	
Ebikon	0.25	0.20	0.24	0.52	2.03	4.73	6.22	7.47	8.46	9.33	10.04	13.63	15.71	18.06	20.45	21.28	
Ecublens VD	0.05	0.04	0.03	0.03	0.17	1.68	3.62	5.69	7.34	8.89	9.66	11.68	13.56	17.02	21.45	25.21	
Einsiedeln	-	0.07	0.34	0.76	1.39	2.90	4.16	5.21	5.08	5.76	6.42	9.00	10.64	12.29	13.64	14.17	
Freienbach	-	0.03	0.14	0.32	0.58	1.22	1.75	2.19	2.13	2.42	2.70	3.78	4.46	5.16	5.72	5.95	
Horw	0.25	0.20	0.24	0.50	1.89	4.39	5.78	6.93	7.85	8.65	9.31	12.64	14.57	16.74	18.96	19.73	
Illnau-Effretikon	0.24	0.19	0.59	1.22	1.83	2.89	3.94	4.86	5.25	6.16	6.93	9.90	12.19	15.44	19.84	23.54	
Ittigen	-	-	-	-	0.19	1.92	3.86	5.82	7.39	8.38	9.25	12.66	14.90	17.72	20.80	23.50	
Küssnacht	0.24	0.19	0.51	1.01	1.50	2.35	3.20	3.93	4.25	4.98	5.60	7.99	9.84	12.46	16.01	18.99	
Küssnacht a.R.	-	0.06	0.30	0.66	1.21	2.51	3.61	4.52	4.40	4.99	5.56	7.80	9.21	10.65	11.81	12.28	
Langenthal	-	-	-	-	0.21	2.07	4.15	6.25	7.94	9.01	9.94	13.60	16.01	19.04	22.35	25.25	
Liestal	-	-	-	-	1.14	2.90	4.64	6.07	7.49	8.55	9.60	13.50	16.29	19.00	21.70	25.77	
Locarno	0.20	0.16	0.13	0.11	0.10	1.50	2.23	3.04	4.23	5.61	6.92	11.96	15.04	18.95	22.56	25.37	
Locle, Le	-	0.30	0.84	1.40	2.14	4.17	6.98	8.46	9.92	10.79	12.14	16.39	19.22	22.69	25.29	25.88	
Lyss	-	-	-	-	0.20	2.04	4.10	6.18	7.85	8.91	9.83	13.45	15.83	18.82	22.10	24.97	
Martigny	0.11	0.09	0.07	0.34	1.65	4.05	5.42	6.01	6.54	7.39	8.13	12.23	15.92	18.66	20.88	22.13	
Meilen	0.24	0.19	0.53	1.04	1.56	2.45	3.33	4.10	4.42	5.19	5.84	8.33	10.25	12.99	16.69	19.80	
Monthey	0.17	0.14	0.11	0.37	1.68	4.08	5.44	6.03	6.56	7.41	8.14	12.24	15.92	18.67	20.88	22.13	
Morges	0.05	0.04	0.03	0.03	0.18	1.71	3.71	5.82	7.51	9.09	9.88	11.95	13.87	17.41	21.94	25.79	
Münchenstein	-	-	-	-	1.11	2.78	4.42	5.77	7.11	8.12	9.11	12.79	15.43	17.99	20.53	24.37	
Münsingen	-	-	-	-	0.20	2.05	4.12	6.20	7.88	8.94	9.87	13.51	15.89	18.90	22.20	25.07	
Muri BE	-	-	-	-	0.18	1.81	3.63	5.46	6.94	7.87	8.69	11.89	13.99	16.64	19.54	22.07	
Oftringen	-	-	-	0.29	0.62	1.52	2.51	3.56	4.59	5.64	6.54	10.44	13.49	17.10	20.43	23.17	
Opfikon	0.24	0.19	0.52	1.04	1.55	2.44	3.31	4.08	4.40	5.16	5.81	8.29	10.20	12.92	16.60	19.70	
Pratteln	-	-	-	-	1.03	2.78	4.51	5.92	7.32	8.37	9.40	13.24	15.99	18.66	21.31	25.31	
Prilly	-	-	-	-	0.15	1.74	3.79	5.96	7.70	9.32	10.13	12.26	14.24	17.87	22.53	26.49	
Rheinfelden	-	-	-	-	0.29	0.61	1.51	2.49	3.53	4.55	5.59	6.48	10.35	13.38	16.96	20.26	22.98
Richterswil	0.24	0.19	0.59	1.21	1.83	2.88	3.93	4.84	5.22	6.13	6.90	9.85	12.13	15.37	19.75	23.44	
Rüti ZH	0.24	0.19	0.60	1.24	1.87	2.95	4.03	4.96	5.36	6.29	7.08	10.11	12.45	15.77	20.26	24.04	
Schlieren	0.24	0.19	0.61	1.26	1.90	3.00	4.09	5.04	5.45	6.39	7.19	10.28	12.66	16.03	20.60	24.45	
Schwyz	-	0.06	0.28	0.62	1.14	2.38	3.41	4.27	4.16	4.72	5.26	7.37	8.72	10.07	11.17	11.61	
Sierre	0.17	0.14	0.11	0.52	1.87	4.33	5.66	6.26	6.79	7.66	8.40	12.69	16.33	19.14	21.31	22.57	
Spiez	-	-	-	-	0.21	2.11	4.23	6.37	8.09	9.19	10.14	13.88	16.33	19.42	22.80	25.75	
Stäfa	0.24	0.19	0.55	1.10	1.64	2.58	3.51	4.32	4.67	5.48	6.16	8.80	10.83	13.72	17.62	20.91	
Steffisburg	-	-	-	-	0.21	2.14	4.29	6.46	8.21	9.31	10.28	14.07	16.55	19.68	23.11	26.11	
Thônex	0.13	0.10	0.08	0.07	0.06	0.05	0.07	2.75	4.66	5.60	7.10	12.25	15.31	19.00	22.79	26.18	
Tour-de-Peilz, La	-	-	-	-	0.14	1.63	3.54	5.57	7.19	8.71	9.47	11.46	13.31	16.70	21.06	24.75	
Uzwil	-	0.16	0.41	0.65	1.12	2.48	3.93	5.36	6.68	7.95	8.96	13.09	15.84	19.20	21.95	22.91	
Versoix	0.13	0.10	0.08	0.07	0.06	0.05	0.07	2.85	4.81	5.79	7.34	12.67	15.84	19.65	23.57	27.07	
Volketswil	0.24	0.19	0.57	1.15	1.72	2.71	3.70	4.55	4.91	5.76	6.49	9.26	11.40	14.45	18.56	22.02	
Wallisellen	0.24	0.19	0.55	1.10	1.65	2.59	3.53	4.34	4.69	5.50	6.19	8.84	10.88	13.78	17.71	21.01	
Wohlen AG	-	-	-	-	0.28	0.60	1.49	2.45	3.47	4.48	5.50	6.38	10.18	13.15	16.68	19.92	22.60
Worb	-	-	-	-	0.22	2.18	4.38	6.60	8.38	9.52	10.50	14.37	16.91	20.11	23.62	26.67	
Zollikon	0.24	0.19	0.50	0.98	1.47	2.29	3.11	3.83	4.13	4.85	5.45	7.78	9.58	12.13	15.58	18.49	
moins de 10 000																	
Aesch BL	-	-	-	-	0.89	2.61	4.33	5.73	7.14	8.19	9.24	13.11	15.90	18.60	21.29	25.36	
Altdorf UR	0.35	1.33	2.07	2.70	3.35	4.41	5.25	6.34	7.41	8.25	9.00	12.65	14.94	17.32	19.60	20.21	
Appenzell	0.18	0.49	0.98	1.48	1.97	2.92	3.78	4.59	5.36	6.09	6.85	9.59	11.12	12.91	14.02	14.39	
Arosa	-	-	1.16	1.69	2.16	3.17	4.20	5.15	6.08	7.12	8.13	12.07	14.71	17.11	19.01	20.36	
Chiasso	0.20	0.16	0.13	0.11	0.10	1.50	2.23	3.04	4.23	5.61	6.92	11.96	15.04	18.95	22.56	25.37	
Glarus	-	-	-	-	0.94	2.05	4.55	5.53	6.07	6.94	7.99	9.00	12.34	14.48	17.10	19.80	21.17
Lenzburg	-	-	-	0.29	0.61	1.51	2.48	3.52	4.54	5.57	6.46	10.31	13.32	16.89	20.17	22.88	
Moutier	-	-	-	-	0.21	2.15	4.31	6.49	8.25	9.36	10.33	14.14	16.63	19.78	23.23	26.24	
Murten	0.39	0.34	0.67	1.25	2.17	4.58	5.86	7.23	8.44	9.07	10.13	14.02	16.45	20.28	22.22	22.89	
Neuhausen a. Rheinfall	0.30	0.24	0.47	1.24	2.13	3.99	5.65	6.93	7.89	8.69	9.45	12.89	15.33	18.26	21.67	24.40	
Neuveville, La	-	-	-	-	0.21	2.12	4.25	6.39	8.12	9.22	10.17	13.92	16.38	19.48	22.87	25.84	
Nidau	-	-	-	-	0.22	2.18	4.37	6.58	8.35	9.48	10.46	14.32	16.84	20.03	23.52	26.57	
Payerne	-	-	-	-	0.16	1.78	3.87	6.09	7.86	9.53	10.35	12.53	14.55	18.26	23.02	26.50	
Peseux	-	0.29	0.81	1.36	2.07	4.02	6.74	8.17	9.58	10.42	11.72	15.82	18.56	21.91	24.42	24.99	
Rapperswil SG	-	0.14	0.36	0.57	0.99	2.18	3.45	4.71	5.87	6.99	7.88	11.51	13.93	16.88	19.30	20.15	
Romanshorn	-	-	-	-	0.63	3.14	5.12	6.72	8.08	9.15	9.98	13.83	16.74	19.91	23.02	25.35	
Rorschach	-	0.17	0.42	0.68	1.17	2.59	4.10	5.60	6.97	8.31	9.36	13.68	16.55	20.06	22.94	23.94	
Stans	0.25	0.20	0.17	0.45	1.06	2.29	3.62	4.85	5.86	6.70	7.39	9.78	11.23	12.62	13.61	14.09	
St. Moritz	-	-	1.08	1.59	2.04	3.00	3.98	4.88	5.76	6.74	7.70	11.44	13.95	16.22	18.02	19.30	
Sursee	0.25	0.20	0.24	0.53	2.04	4.75	6.25	7.51	8.50	9.37	10.09	13.70	15.79	18.15	20.55	21.38	
Zofingen	-	-	-	0.28	0.60	1.47	2.43	3.44	4.44	5.45	6.32	10.09	13.04	16.54	19.75	22.40	
Direkte Bundessteuer/ Impôt fédéral direct	-	-	-	-	-	-	0.18	0.28	0.47	0.71	0.93	2.26	4.34	6.77	8.74	10.08	
Schweiz/ Suisse	-	-	-	-	-	-	0										

9.5 Steuerbelastung in der Schweiz: Natürliche Personen 2002

Verheirateter Rentner, beide Ehegatten über 65 Jahre alt

AHV- und Pensionseinkommen: Belastung durch Kantons-, Gemeinde- und Kirchensteuern in Prozenten

Städte mit ... Einwohnern	Renten- und Pensionseinkommen in 1 000 Franken															
	20	25	30	35	40	50	60	70	80	90	100	150	200	300	500	1 000
100 000 und mehr																
Basel	-	-	1.02	3.33	4.98	7.26	9.06	10.46	11.72	12.90	13.86	16.73	18.16	19.60	21.26	23.57
Bern	0.67	2.33	4.25	6.04	7.79	10.53	12.53	13.66	14.68	15.37	16.09	19.00	20.98	23.59	26.42	28.76
Genève	0.13	0.10	0.08	0.07	0.06	0.05	1.07	3.55	5.69	7.44	9.70	16.37	18.66	21.42	24.29	27.10
Lausanne	-	0.75	2.78	5.00	7.21	10.94	13.17	14.04	14.86	15.53	16.22	19.05	21.37	24.52	28.16	29.81
Zürich	2.69	3.34	4.11	4.74	5.42	6.18	7.09	7.82	8.37	8.81	9.20	11.25	12.84	15.23	18.61	21.63
50 000-99 999																
Luzern	0.97	3.06	5.10	6.77	7.74	9.25	10.28	10.89	11.40	11.85	12.36	14.72	15.90	17.28	18.79	19.16
St.Gallen	0.93	1.31	2.00	2.90	4.16	6.61	8.23	9.40	10.31	11.15	11.93	14.69	16.63	19.01	20.91	21.43
Winterthur	2.74	3.37	4.19	4.74	5.47	6.31	7.24	7.98	8.55	8.99	9.40	11.48	13.11	15.55	19.00	22.09
20 000-49 999																
Biel	0.68	2.37	4.33	6.15	7.94	10.72	12.76	13.91	14.94	15.65	16.38	19.34	21.35	24.01	26.90	29.28
Chaux-de-Fonds, La	1.57	2.33	3.13	4.38	5.16	6.90	9.03	11.10	12.66	13.80	14.70	17.59	19.47	21.84	23.75	23.71
Chur	2.33	2.61	3.26	3.90	4.46	5.51	6.67	7.63	8.50	9.32	10.02	12.52	14.22	15.90	17.15	18.10
Dietikon	2.73	3.35	4.18	4.72	5.45	6.28	7.21	7.95	8.51	8.95	9.36	11.43	13.06	15.48	18.93	22.00
Dübendorf	2.57	3.14	3.91	4.41	5.10	5.87	6.74	7.42	7.95	8.36	8.74	10.68	12.20	14.46	17.67	20.54
Emmen	1.00	3.17	5.28	7.01	8.03	9.59	10.65	11.29	11.82	12.29	12.81	15.26	16.48	17.92	19.49	19.87
Frauenfeld	-	-	1.60	3.51	5.12	7.34	8.79	9.62	10.24	10.78	11.40	13.75	15.46	17.26	19.11	20.50
Fribourg	0.94	1.89	3.63	5.94	6.94	9.68	11.47	12.91	14.27	15.21	16.12	19.41	21.83	25.04	25.53	25.73
Köniz	0.65	2.29	4.17	5.92	7.65	10.33	12.30	13.40	14.40	15.08	15.79	18.64	20.58	23.15	25.93	28.22
Kriens	1.00	3.18	5.31	7.05	8.06	9.64	10.70	11.34	11.88	12.35	12.87	15.33	16.56	18.00	19.58	19.97
Lancy	0.13	0.10	0.08	0.07	0.06	0.05	1.09	3.60	5.77	7.54	9.84	16.61	18.93	21.73	24.64	27.49
Lugano	0.20	0.16	1.39	2.22	2.94	4.92	7.40	9.08	10.56	11.90	13.06	16.70	19.17	22.11	24.59	26.59
Montreux	-	0.74	2.75	4.94	7.12	10.80	13.00	13.86	14.67	15.33	16.01	18.81	21.10	24.20	27.80	29.81
Neuchâtel	1.50	2.23	2.99	4.18	4.93	6.59	8.63	10.61	12.10	13.19	14.05	16.81	18.61	20.88	22.70	22.66
Riehen	-	-	-	1.55	2.99	5.14	6.80	8.07	9.18	10.19	11.04	13.80	15.35	17.06	18.86	20.91
Schaffhausen	0.81	1.99	3.57	5.16	6.69	8.72	10.43	11.81	13.00	14.09	15.05	18.40	20.36	23.18	26.23	28.52
Sion	1.54	3.74	5.55	7.06	7.64	8.50	9.55	10.36	11.05	11.71	12.42	17.05	18.96	20.85	21.90	22.58
Thun	0.70	2.44	4.45	6.32	8.16	11.02	13.12	14.30	15.36	16.09	16.84	19.88	21.95	24.69	27.65	30.10
Uster	2.66	3.26	4.06	4.58	5.30	6.10	7.00	7.72	8.27	8.70	9.09	11.10	12.68	15.03	18.38	21.36
Vernier	0.13	0.10	0.08	0.07	0.06	0.05	1.10	3.64	5.84	7.63	9.95	16.79	19.14	21.97	24.91	27.79
Yverdon-les-Bains	-	0.76	2.82	5.07	7.30	11.08	13.34	14.22	15.05	15.73	16.43	19.30	21.65	24.83	28.53	29.81
Zug	0.15	0.43	0.79	1.49	1.98	2.73	3.79	4.22	4.68	4.91	5.30	6.59	7.64	9.06	9.68	9.86
15 000-19 999																
Aarau	0.97	1.52	2.06	2.70	3.38	4.64	5.78	6.72	7.51	8.31	8.96	11.74	13.79	16.16	18.35	20.20
Adliswil	2.55	3.12	3.88	4.37	5.05	5.82	6.68	7.36	7.88	8.29	8.66	10.58	12.09	14.33	17.51	20.35
Allschwil	1.06	1.06	1.07	1.08	1.09	3.12	5.23	6.70	7.87	8.98	9.73	12.91	14.79	17.07	18.73	21.63
Baar	0.15	0.44	0.81	1.54	2.04	2.82	3.91	4.36	4.83	5.06	5.47	6.79	7.88	9.35	9.98	10.17
Baden	0.97	1.52	2.06	2.70	3.38	4.64	5.78	6.72	7.51	8.31	8.96	11.74	13.79	16.16	18.35	20.20
Bellinzona	0.20	0.16	1.55	2.51	3.36	5.61	8.39	10.28	11.94	13.42	14.72	18.82	21.60	24.91	27.71	29.96
Carouge GE	0.13	0.10	0.08	0.07	0.06	0.05	1.04	3.42	5.49	7.16	9.35	15.77	17.97	20.63	23.40	26.10
Gossau SG	0.83	1.17	1.78	2.58	3.71	5.90	7.34	8.39	9.20	9.95	10.65	13.11	14.84	16.96	18.66	19.12
Grenchen	0.20	1.17	2.19	3.36	6.00	8.13	9.79	10.97	11.90	12.75	13.49	15.98	17.81	20.71	23.16	24.45
Herisau	1.59	3.09	4.46	5.70	6.36	7.61	8.87	9.67	10.35	11.03	11.63	13.54	14.58	16.03	17.21	17.13
Horgen	2.38	2.91	3.61	4.07	4.70	5.41	6.20	6.83	7.32	7.70	8.04	9.83	11.22	13.30	16.26	18.89
Jona	0.78	1.11	1.68	2.44	3.50	5.56	6.93	7.91	8.68	9.38	10.05	12.37	14.00	16.00	17.60	18.04
Kloten	2.36	2.88	3.58	4.03	4.66	5.36	6.14	6.77	7.25	7.62	7.97	9.73	11.11	13.17	16.10	18.71
Kreuzlingen	-	-	1.59	3.49	5.09	7.29	8.73	9.56	10.17	10.71	11.33	13.66	15.36	17.14	18.98	20.36
Littau	1.01	3.24	5.41	7.18	8.21	9.82	10.91	11.56	12.10	12.58	13.12	15.62	16.88	18.34	19.95	20.05
Meyrin	0.13	0.10	0.08	0.07	0.06	0.05	1.08	3.56	5.71	7.46	9.73	16.42	18.71	21.48	24.36	27.18
Muttenz	1.05	1.05	1.06	1.08	1.09	3.10	5.20	6.66	7.83	8.93	9.68	12.83	14.70	16.97	18.61	21.49
Nyon	-	0.69	2.56	4.60	6.62	10.05	12.10	12.90	13.66	14.27	14.90	17.50	19.64	22.52	25.88	28.53
Olten	0.15	1.06	2.01	3.11	5.56	7.55	9.10	10.20	11.06	11.86	12.54	14.86	16.56	19.27	21.54	22.74
Onex	0.13	0.10	0.08	0.07	0.06	0.05	1.11	3.66	5.87	7.67	10.01	16.89	19.24	22.09	25.05	27.95
Ostermundigen	0.70	2.43	4.43	6.29	8.12	10.97	13.06	14.23	15.29	16.01	16.76	19.79	21.85	24.58	27.53	29.96
Pully	-	0.69	2.55	4.58	6.59	10.00	12.04	12.84	13.59	14.20	14.83	17.42	19.55	22.42	25.76	28.39
Regensdorf	2.55	3.12	3.88	4.37	5.05	5.82	6.68	7.36	7.88	8.29	8.66	10.58	12.09	14.33	17.51	20.35
Reinach BL	0.63	0.63	0.63	0.64	0.65	2.70	4.85	6.35	7.56	8.69	9.46	12.70	14.62	16.94	18.64	21.59
Renens VD	-	0.75	2.77	4.98	7.18	10.89	13.11	13.98	14.80	15.46	16.15	18.97	21.28	24.41	28.04	29.81
Solothurn	0.30	1.25	2.27	3.44	6.09	8.23	9.90	11.09	12.01	12.87	13.61	16.11	17.96	20.88	23.34	24.64
Thalwil	2.23	2.71	3.36	3.79	4.37	5.02	5.76	6.34	6.79	7.14	7.46	9.12	10.41	12.34	15.08	17.52
Vevey	-	0.74	2.72	4.90	7.05	10.71	12.89	13.74	14.55	15.20	15.87	18.64	20.92	23.99	27.56	29.81
Wädenswil	2.63	3.22	4.01	4.53	5.23	6.02	6.91	7.62	8.16	8.58	8.97	10.96	12.52	14.84	18.14	21.08
Wettingen	0.96	1.50	2.04	2.67	3.33	4.58	5.70	6.63	7.41	8.20	8.84	11.59	13.61	15.95	18.11	19.94
Wetzikon ZH	2.65	3.25	4.04	4.56	5.28	6.07	6.97	7.68	8.23	8.66	9.05	11.06	12.63	14.97	18.30	21.27
Wil SG	0.84	1.19	1.81	2.62	3.77	5.99	7.45	8.52	9.33	10.10	10.81	13.31	15.06	17.22	18.94	19.41
10 000-14 999																
Affoltern a.A.	2.74	3.37	4.19	4.74	5.47	6.31	7.24	7.98	8.55	8.99	9.40	11.48	13.11	15.55	19.00	22.09
Altstätten	0.93	1.32	2.01	2.91	4.17	6.63	8.25	9.43	10.34	11.18	11.97	14.74	16.69	19.07	20.98	21.50
Amriswil	-	-	1.86	4.07	5.95	8.52	10.21	11.17	11.89	12.52	13.24	15.97	17.95	20.04	22.19	23.80

9.5 Charge fiscale en Suisse: personnes physiques 2002

Rentier marié, époux âgés de plus de 65 ans

Revenu provenant de l'AVS et d'une pension: charge due aux impôts cantonaux, communaux et paroissiaux, en pour-cent

Revenu provenant d'une rente et pension, en 1 000 francs

Villes de ... habitants	20	25	30	35	40	50	60	70	80	90	100	150	200	300	500	1 000
10 000-14 999																
Birsfelden	1.20	1.20	1.21	1.22	1.23	3.33	5.51	7.02	8.24	9.38	10.15	13.43	15.37	17.72	19.43	22.42
Brig-Glis	0.67	2.76	4.45	6.01	6.72	7.59	8.61	9.45	10.15	10.85	11.54	16.14	17.98	19.91	21.16	21.83
Buchs SG	0.86	1.23	1.87	2.70	3.88	6.16	7.67	8.77	9.61	10.40	11.13	13.70	15.51	17.73	19.50	19.98
Bülach	2.70	3.31	4.13	4.66	5.39	6.20	7.12	7.85	8.41	8.84	9.24	11.29	12.90	15.29	18.69	21.72
Bulle	0.92	1.86	3.57	5.85	6.84	9.53	11.29	12.71	14.04	14.97	15.86	19.11	21.49	24.65	25.13	25.32
Burgdorf	0.69	2.42	4.42	6.28	8.10	10.95	13.03	14.20	15.26	15.98	16.73	19.75	21.81	24.53	27.47	29.90
Cham	0.16	0.46	0.85	1.62	2.14	2.96	4.10	4.57	5.07	5.32	5.74	7.13	8.28	9.81	10.48	10.68
Davos	2.54	2.84	3.55	4.26	4.87	6.01	7.28	8.33	9.27	10.17	10.94	13.67	15.52	17.35	18.71	19.76
Delémont	-	0.40	1.61	3.24	5.97	11.45	13.44	14.87	15.94	17.11	18.09	21.03	23.09	26.19	28.79	31.03
Ebikon	0.98	3.10	5.17	6.87	7.86	9.39	10.43	11.05	11.57	12.02	12.54	14.93	16.13	17.53	19.07	19.45
Ecublens VD	0.05	0.74	2.63	4.69	6.74	10.21	12.28	13.10	13.86	14.48	15.12	17.75	19.92	22.84	26.24	28.92
Einsiedeln	1.05	1.91	2.83	3.83	4.67	5.32	6.22	6.77	7.27	7.66	8.04	9.40	10.51	11.66	12.59	12.86
Freienbach	0.44	0.80	1.19	1.61	1.96	2.23	2.61	2.84	3.05	3.21	3.37	3.94	4.41	4.89	5.28	5.40
Horw	0.93	2.89	4.81	6.37	7.29	8.71	9.67	10.25	10.73	11.15	11.63	13.85	14.96	16.26	17.68	18.03
Illnau-Effretikon	2.65	3.25	4.04	4.56	5.28	6.07	6.97	7.68	8.23	8.66	9.05	11.06	12.63	14.97	18.30	21.27
Ittigen	0.63	2.18	3.99	5.66	7.31	9.87	11.75	12.80	13.76	14.41	15.08	17.81	19.66	22.11	24.77	26.96
Küssnacht ZH	2.19	2.66	3.29	3.71	4.28	4.92	5.64	6.21	6.65	7.00	7.31	8.93	10.19	12.08	14.77	17.16
Küssnacht a.R.	0.91	1.65	2.45	3.31	4.05	4.60	5.38	5.86	6.29	6.63	6.96	8.14	9.10	10.10	10.90	11.14
Langenthal	0.67	2.35	4.28	6.08	7.85	10.60	12.62	13.76	14.78	15.48	16.21	19.13	21.13	23.76	26.61	28.96
Liestal	1.09	1.09	1.11	1.12	1.13	3.29	5.53	7.10	8.35	9.53	10.33	13.71	15.70	18.13	19.89	22.98
Locarno	0.20	0.16	1.51	2.45	3.27	5.46	8.17	10.01	11.63	13.08	14.35	18.35	21.06	24.29	27.02	29.21
Locle, Le	1.57	2.32	3.11	4.36	5.13	6.86	8.99	11.05	12.60	13.73	14.63	17.50	19.38	21.74	23.63	23.59
Lyss	0.66	2.32	4.24	6.01	7.76	10.49	12.48	13.60	14.62	15.31	16.02	18.92	20.89	23.49	26.31	28.64
Martigny	0.94	3.07	4.82	6.42	7.00	7.92	8.98	9.86	10.59	11.31	12.02	16.94	18.81	20.79	22.06	22.73
Meilen	2.27	2.76	3.43	3.86	4.46	5.13	5.88	6.47	6.93	7.29	7.62	9.31	10.63	12.59	15.39	17.89
Monthey	1.00	3.12	4.86	6.45	7.03	7.95	9.00	9.88	10.60	11.32	12.03	16.95	18.82	20.79	22.06	22.73
Morges	0.05	0.76	2.69	4.80	6.89	10.45	12.57	13.40	14.18	14.81	15.47	18.16	20.37	23.37	26.84	29.59
Münchenstein	1.10	1.10	1.11	1.12	1.13	3.17	5.29	6.76	7.94	9.05	9.81	12.99	14.88	17.17	18.83	21.74
Münsingen	0.67	2.33	4.25	6.04	7.79	10.53	12.53	13.66	14.68	15.37	16.09	19.00	20.98	23.59	26.42	28.76
Muri BE	0.59	2.05	3.74	5.31	6.86	9.27	11.03	12.02	12.92	13.53	14.16	16.72	18.46	20.76	23.26	25.31
Oftringen	1.02	1.59	2.15	2.82	3.52	4.84	6.03	7.01	7.83	8.66	9.35	12.25	14.38	16.86	19.14	21.07
Opfikon	2.26	2.75	3.41	3.84	4.43	5.10	5.85	6.44	6.90	7.26	7.58	9.26	10.57	12.53	15.32	17.80
Pratteln	1.11	1.11	1.12	1.13	1.14	3.26	5.46	6.99	8.22	9.38	10.16	13.48	15.44	17.82	19.55	22.57
Prilly	-	0.74	2.72	4.90	7.05	10.71	12.89	13.74	14.55	15.20	15.87	18.64	20.92	23.99	27.56	29.81
Rheinfelden	1.01	1.57	2.14	2.80	3.49	4.80	5.98	6.95	7.76	8.59	9.27	12.14	14.26	16.72	18.98	20.90
Richterswil	2.64	3.24	4.03	4.55	5.25	6.05	6.94	7.65	8.20	8.62	9.01	11.01	12.57	14.90	18.22	21.17
Rüti ZH	2.70	3.31	4.13	4.66	5.39	6.20	7.12	7.85	8.41	8.84	9.24	11.29	12.90	15.29	18.69	21.72
Schlieren	2.74	3.37	4.19	4.74	5.47	6.31	7.24	7.98	8.55	8.99	9.40	11.48	13.11	15.55	19.00	22.09
Schwyz	0.86	1.56	2.32	3.13	3.83	4.36	5.09	5.55	5.95	6.27	6.58	7.70	8.61	9.56	10.31	10.53
Sierre	1.28	3.44	5.22	6.76	7.31	8.27	9.33	10.20	10.94	11.65	12.38	17.44	19.29	21.32	22.51	23.18
Spiez	0.69	2.39	4.37	6.20	8.01	10.82	12.87	14.03	15.08	15.79	16.53	19.52	21.55	24.23	27.14	29.54
Stäfa	2.38	2.91	3.61	4.07	4.70	5.41	6.20	6.83	7.32	7.70	8.04	9.83	11.22	13.30	16.26	18.89
Steffisburg	0.69	2.43	4.43	6.29	8.12	10.96	13.05	14.22	15.28	16.00	16.76	19.78	21.84	24.56	27.51	29.95
Thônex	0.13	0.10	0.08	0.07	0.06	0.05	1.07	3.52	5.65	7.38	9.62	16.24	18.50	21.24	24.09	26.87
Tour-de-Peilz, La	-	0.69	2.55	4.58	6.59	10.00	12.04	12.84	13.59	14.20	14.83	17.42	19.55	22.42	25.76	28.39
Uzwil	0.91	1.28	1.95	2.83	4.06	6.45	8.03	9.18	10.06	10.88	11.65	14.35	16.24	18.56	20.42	20.92
Versoix	0.13	0.10	0.08	0.07	0.06	0.05	1.10	3.64	5.84	7.63	9.95	16.79	19.14	21.97	24.91	27.79
Volketswil	2.50	3.05	3.79	4.28	4.94	5.69	6.53	7.19	7.71	8.10	8.47	10.35	11.82	14.01	17.12	19.90
Wallisellen	2.39	2.92	3.63	4.09	4.72	5.43	6.23	6.87	7.36	7.74	8.08	9.87	11.28	13.36	16.34	18.98
Wohlen AG	0.99	1.55	2.10	2.75	3.43	4.72	5.88	6.84	7.63	8.45	9.11	11.94	14.02	16.44	18.67	20.55
Worb	0.71	2.48	4.53	6.42	8.29	11.20	13.34	14.53	15.62	16.35	17.12	20.21	22.32	25.10	28.11	30.60
Zollikon	2.13	2.59	3.21	3.61	4.17	4.79	5.49	6.05	6.48	6.81	7.12	8.69	9.92	11.76	14.37	16.70
moins de 10 000																
Aesch BL	0.66	0.66	0.66	0.67	0.68	2.83	5.08	6.65	7.91	9.10	9.90	13.29	15.30	17.74	19.51	22.60
Altdorf UR	4.25	4.71	5.26	5.94	6.35	7.32	8.37	9.12	9.74	10.32	10.80	13.65	15.15	16.69	18.29	18.42
Appenzell	2.35	2.87	3.52	4.23	4.80	5.90	6.79	7.36	7.91	8.38	8.78	10.49	11.42	12.54	13.17	13.15
Arosa	2.38	2.66	3.33	3.99	4.56	5.63	6.82	7.80	8.68	9.52	10.24	12.79	14.53	16.24	17.52	18.49
Chiasso	0.20	0.16	1.51	2.45	3.27	5.46	8.17	10.01	11.63	13.08	14.35	18.35	21.06	24.29	27.02	29.21
Glarus	0.84	2.42	4.07	5.28	7.35	8.15	8.75	9.48	10.26	10.87	11.38	13.53	14.85	16.56	18.37	19.34
Lenzburg	1.00	1.57	2.13	2.79	3.48	4.78	5.95	6.92	7.73	8.56	9.23	12.09	14.20	16.65	18.91	20.81
Moutier	0.70	2.44	4.45	6.32	8.16	11.02	13.12	14.30	15.36	16.09	16.84	19.88	21.95	24.69	27.65	30.10
Murten	0.94	1.91	3.67	6.00	7.02	9.78	11.59	13.05	14.41	15.36	16.28	19.61	22.06	25.30	28.80	25.99
Neuhausen a.Rheinfall	0.80	1.96	3.50	5.06	6.55	8.54	10.22	11.56	12.73	13.79	14.73	18.01	19.94	22.69	25.68	27.92
Neuveville, La	0.69	2.40	4.38	6.22	8.03	10.85	12.92	14.08	15.13	15.84	16.58	19.58	21.62	24.31	27.23	29.64
Nidau	0.71	2.47	4.51	6.40	8.26	11.16	13.28	14.48	15.56	16.29	17.05	20.13	22.23	25.00	28.00	30.48
Payerne	-	0.75	2.78	5.00	7.21	10.94	13.17	14.04	14.86	15.53	16.22	19.05	21.37	24.52	28.16	29.81
Peseux	1.51															

9.6 Steuerbelastung in der Schweiz: Natürliche Personen 2002

Erwerbstätiger Verheirateter ohne Kinder

Reinvermögen: Belastung durch Kantons-, Gemeinde- und Kirchensteuern in Promillen

Städte mit ... Einwohnern	Reinvermögen in 1 000 Franken													
	750	100	150	200	250	300	400	500	600	800	1 000	2 000	5 000	10 000
100 000 und mehr														
Basel	-	-	1.67	2.50	3.00	3.33	3.75	4.00	4.58	5.31	5.75	7.50	8.82	8.91
Bern	-	-	2.59	2.90	3.08	3.22	3.61	3.85	4.09	4.56	4.87	5.98	6.84	7.13
Genève	-	-	1.13	1.70	2.24	2.61	3.32	3.87	4.32	4.97	5.48	7.29	8.91	9.49
Lausanne	-	2.08	2.70	3.44	3.88	4.18	4.97	5.45	5.77	6.31	6.63	7.28	7.67	7.80
Zürich	-	-	0.11	0.38	0.54	0.65	0.96	1.24	1.43	1.84	2.19	3.33	5.39	6.25
50 000-99 999														
Luzern	-	-	1.76	2.63	3.16	3.51	4.05	4.37	4.66	5.06	5.39	5.77	5.95	6.01
St.Gallen	-	-	1.49	2.23	2.97	3.47	4.08	4.46	4.70	5.01	5.20	5.64	5.82	5.88
Winterthur	-	-	0.11	0.39	0.55	0.66	0.98	1.27	1.46	1.88	2.23	3.40	5.50	6.38
20 000-49 999														
Biel	-	-	2.63	2.95	3.14	3.28	3.68	3.92	4.17	4.65	4.96	6.09	6.97	7.26
Chaux-de-Fonds, La	-	0.56	2.39	3.34	3.89	4.27	4.91	5.56	6.00	6.95	7.34	7.34	7.34	7.34
Chur	0.63	0.99	1.45	1.84	2.14	2.37	2.77	3.10	3.36	3.78	4.12	4.54	5.00	5.33
Dietikon	-	-	0.11	0.39	0.55	0.66	0.98	1.26	1.45	1.87	2.22	3.39	5.48	6.35
Dübendorf	-	-	0.11	0.36	0.51	0.62	0.91	1.18	1.36	1.75	2.07	3.16	5.11	5.93
Emmen	-	-	1.82	2.73	3.28	3.64	4.20	4.54	4.83	5.25	5.59	5.99	6.17	6.24
Frauenfeld	-	-	1.11	1.67	2.01	2.23	2.51	2.68	2.79	3.31	3.62	4.54	4.77	4.82
Fribourg	-	1.23	4.61	5.13	5.33	5.33	5.54	5.74	6.15	6.56	6.97	7.18	7.18	7.18
Köniz	-	-	2.54	2.84	3.02	3.16	3.55	3.77	4.02	4.48	4.78	5.87	6.71	6.99
Kriens	-	-	1.83	2.74	3.29	3.66	4.22	4.56	4.85	5.28	5.61	6.01	6.20	6.27
Lancy	-	-	1.15	1.72	2.27	2.65	3.36	3.91	4.37	5.03	5.54	7.37	9.01	9.60
Lugano	-	-	-	0.71	1.28	1.66	2.26	2.70	2.99	3.39	3.78	4.67	5.52	5.87
Montreux	-	2.05	2.67	3.39	3.83	4.12	4.90	5.38	5.69	6.23	6.55	7.19	7.57	7.70
Neuchâtel	-	0.53	2.28	3.19	3.72	4.08	4.70	5.32	5.73	6.65	7.02	7.02	7.02	7.02
Riehen	-	-	1.67	2.50	3.00	3.33	3.75	4.00	4.58	5.31	5.75	7.50	8.82	8.91
Schaffhausen	-	-	0.79	1.19	1.66	1.98	2.67	3.32	3.95	4.89	5.69	6.30	6.50	6.57
Sion	1.53	2.23	3.04	3.32	3.67	3.79	4.13	4.42	4.61	4.94	5.24	6.42	6.50	6.53
Thun	-	-	2.71	3.03	3.23	3.37	3.78	4.03	4.28	4.78	5.10	6.26	7.16	7.46
Uster	-	-	0.11	0.37	0.53	0.64	0.95	1.23	1.41	1.82	2.16	3.29	5.32	6.17
Vernier	-	-	1.16	1.74	2.29	2.67	3.39	3.95	4.41	5.08	5.60	7.44	9.09	9.69
Yverdon-les-Bains	-	2.10	2.74	3.48	3.93	4.23	5.03	5.52	5.84	6.39	6.72	7.38	7.77	7.90
Zug	-	-	-	0.16	0.28	0.37	0.65	0.89	1.14	1.67	2.12	3.02	3.56	3.74
15 000-19 999														
Aarau	-	-	-	0.37	1.04	1.52	2.19	2.64	2.99	3.50	3.87	4.89	5.57	5.80
Adliswil	-	-	0.10	0.36	0.51	0.61	0.90	1.17	1.35	1.73	2.06	3.13	5.07	5.88
Allschwil	-	-	-	0.78	1.40	1.95	2.93	3.83	4.69	5.79	6.59	7.61	7.98	8.10
Baar	-	-	-	0.16	0.29	0.38	0.67	0.92	1.17	1.72	2.19	3.12	3.68	3.86
Baden	-	-	-	0.37	1.04	1.52	2.19	2.64	2.99	3.50	3.87	4.89	5.57	5.80
Bellinzona	-	-	-	0.80	1.44	1.87	2.55	3.04	3.37	3.83	4.26	5.27	6.22	6.61
Carouge GE	-	-	1.09	1.64	2.17	2.53	3.21	3.74	4.18	4.81	5.30	7.06	8.64	9.22
Gossau SG	-	-	1.33	1.99	2.65	3.09	3.64	3.98	4.20	4.47	4.64	5.04	5.19	5.25
Grenchen	-	-	0.86	1.61	2.19	2.69	3.63	4.19	4.57	5.04	5.32	5.89	6.22	6.34
Herisau	-	-	1.48	2.21	2.66	2.95	3.41	3.76	4.00	4.29	4.43	4.67	4.82	4.87
Horgen	-	-	0.10	0.33	0.47	0.57	0.84	1.08	1.25	1.61	1.91	2.91	4.70	5.46
Jona	-	-	1.25	1.88	2.50	2.92	3.44	3.75	3.96	4.22	4.38	4.75	4.90	4.95
Kloten	-	-	0.10	0.33	0.47	0.56	0.83	1.07	1.24	1.59	1.89	2.88	4.66	5.40
Kreuzlingen	-	-	1.11	1.66	1.99	2.21	2.49	2.66	2.77	3.28	3.59	4.51	4.74	4.78
Littau	-	-	1.86	2.80	3.35	3.73	4.30	4.64	4.95	5.38	5.72	6.13	6.32	6.39
Meyrin	-	-	1.13	1.70	2.25	2.62	3.32	3.88	4.33	4.98	5.49	7.30	8.93	9.52
Muttenz	-	-	-	0.74	1.34	1.87	2.82	3.71	4.56	5.63	6.42	7.42	7.79	7.91
Nyon	-	1.91	2.48	3.16	3.57	3.84	4.56	5.01	5.30	5.79	6.09	6.69	7.05	7.17
Olten	-	-	0.80	1.50	2.04	2.50	3.38	3.90	4.25	4.69	4.95	5.48	5.79	5.90
Onex	-	-	1.16	1.75	2.30	2.69	3.41	3.97	4.44	5.10	5.62	7.48	9.13	9.73
Ostermundigen	-	-	2.69	3.02	3.21	3.36	3.76	4.01	4.26	4.76	5.08	6.23	7.13	7.43
Pully	-	1.90	2.47	3.14	3.55	3.82	4.54	4.98	5.28	5.77	6.06	6.66	7.02	7.14
Regensdorf	-	-	0.10	0.36	0.51	0.61	0.90	1.17	1.35	1.73	2.06	3.13	5.07	5.88
Reinach BL	-	-	-	0.54	1.02	1.48	2.35	3.19	4.02	5.07	5.85	6.81	7.14	7.25
Renens VD	-	2.07	2.69	3.42	3.86	4.16	4.95	5.42	5.74	6.28	6.60	7.25	7.64	7.77
Solothurn	-	-	0.87	1.63	2.21	2.71	3.66	4.23	4.60	5.08	5.36	5.93	6.27	6.39
Thalwil	-	-	0.09	0.31	0.44	0.52	0.78	1.01	1.16	1.49	1.77	2.70	4.36	5.06
Vevey	-	2.03	2.65	3.36	3.80	4.09	4.86	5.33	5.65	6.17	6.49	7.13	7.51	7.64
Wädenswil	-	-	0.11	0.37	0.53	0.63	0.94	1.21	1.39	1.80	2.13	3.25	5.25	6.09
Wettingen	-	-	-	0.37	1.03	1.50	2.16	2.61	2.95	3.45	3.82	4.82	5.50	5.73
Wetzikon ZH	-	-	0.11	0.37	0.53	0.64	0.94	1.22	1.41	1.81	2.15	3.27	5.30	6.14
Wil SG	-	-	1.35	2.02	2.69	3.14	3.70	4.04	4.26	4.54	4.71	5.11	5.27	5.33
10 000-14 999														
Affoltern a.A.	-	-	0.11	0.39	0.55	0.66	0.98	1.27	1.46	1.88	2.23	3.40	5.50	6.38
Altstätten	-	-	1.49	2.24	2.98	3.48	4.10	4.47	4.72	5.03	5.22	5.66	5.84	5.90
Amriswil	-	-	1.29	1.94	2.33	2.59	2.91	3.11	3.24	3.84	4.20	5.28	5.54	5.59
Arbon	-	-	1.23	1.85	2.22	2.46	2.77	2.96	3.08	3.65	4.00	5.02	5.27	5.32
Binningen	-	-	-	0.67	1.23	1.73	2.63	3.47	4.29	5.32	6.08	7.04	7.38	7.49

9.6 Charge fiscale en Suisse: personnes physiques 2002

Personne mariée, avec activité professionnelle, sans enfants

Fortune nette: charge due aux impôts cantonaux, communaux et paroissiaux, en pour-mille

Villes de ... habitants	Fortune nette, en 1 000 francs													
	75	100	150	200	250	300	400	500	600	800	1 000	2 000	5 000	10 000
10 000-14 999														
Birsfelden	-	-	-	0.80	1.44	2.00	3.00	3.93	4.82	5.95	6.77	7.82	8.20	8.33
Brig-Glis	1.47	2.14	2.93	3.19	3.53	3.64	3.97	4.25	4.43	4.75	5.04	6.17	6.25	6.27
Buchs SG	-	-	1.39	2.08	2.77	3.23	3.81	4.16	4.39	4.67	4.85	5.26	5.43	5.48
Bülach	-	-	0.11	0.38	0.54	0.65	0.96	1.25	1.44	1.85	2.19	3.34	5.41	6.27
Bulle	-	1.20	4.50	5.00	5.20	5.20	5.40	5.60	6.00	6.40	6.80	7.00	7.00	7.00
Burgdorf	-	-	2.69	3.01	3.21	3.35	3.76	4.00	4.26	4.75	5.07	6.22	7.11	7.41
Cham	-	-	-	0.17	0.31	0.40	0.70	0.97	1.23	1.81	2.30	3.27	3.86	4.05
Davos	0.69	1.08	1.58	2.01	2.34	2.59	3.02	3.38	3.66	4.13	4.50	4.95	5.43	5.75
Delémont	1.23	1.90	2.60	2.95	3.15	3.32	3.74	3.99	4.27	4.76	5.09	6.25	7.14	7.43
Ebikon	-	-	1.78	2.67	3.21	3.56	4.11	4.44	4.73	5.14	5.47	5.86	6.04	6.10
Ecublens VD	-	1.94	2.52	3.20	3.62	3.89	4.63	5.08	5.37	5.87	6.18	6.78	7.15	7.27
Einsiedeln	-	-	-	0.90	1.43	1.79	2.24	2.51	2.69	2.91	3.05	3.32	3.48	3.53
Freienbach	-	-	-	0.38	0.60	0.75	0.94	1.05	1.13	1.22	1.28	1.39	1.46	1.48
Horw	-	-	1.65	2.48	2.97	3.30	3.81	4.11	4.38	4.76	5.07	5.43	5.60	5.66
Illnau-Effretikon	-	-	0.11	0.37	0.53	0.64	0.94	1.22	1.41	1.81	2.15	3.27	5.30	6.14
Ittigen	-	-	2.42	2.72	2.89	3.02	3.39	3.61	3.84	4.28	4.57	5.61	6.41	6.68
Küssnacht	-	-	0.09	0.30	0.43	0.51	0.76	0.99	1.13	1.46	1.73	2.64	4.27	4.96
Küssnacht a.R.	-	-	-	0.78	1.24	1.55	1.94	2.17	2.33	2.52	2.64	2.87	3.01	3.06
Langenthal	-	-	2.60	2.92	3.10	3.25	3.64	3.87	4.12	4.60	4.91	6.03	6.89	7.18
Liestal	-	-	-	0.69	1.27	1.79	2.77	3.68	4.57	5.70	6.53	7.57	7.94	8.06
Locarno	-	-	-	0.78	1.40	1.82	2.49	2.96	3.28	3.73	4.15	5.13	6.06	6.44
Locle, Le	-	0.55	2.38	3.32	3.87	4.24	4.89	5.54	5.97	6.92	7.31	7.31	7.31	7.31
Lyss	-	-	2.58	2.88	3.07	3.21	3.60	3.83	4.08	4.55	4.85	5.96	6.81	7.10
Martigny	1.54	2.24	3.07	3.34	3.70	3.81	4.16	4.45	4.64	4.97	5.28	6.47	6.55	6.57
Meilen	-	-	0.09	0.31	0.45	0.54	0.79	1.03	1.18	1.52	1.81	2.75	4.45	5.17
Monthey	1.54	2.24	3.07	3.34	3.70	3.81	4.16	4.45	4.64	4.97	5.28	6.47	6.55	6.57
Morges	-	1.98	2.58	3.27	3.70	3.98	4.73	5.19	5.50	6.01	6.32	6.94	7.31	7.44
Münchenstein	-	-	-	0.68	1.25	1.76	2.69	3.56	4.41	5.48	6.27	7.26	7.61	7.73
Münsingen	-	-	2.59	2.90	3.08	3.22	3.61	3.85	4.09	4.56	4.87	5.98	6.84	7.13
Muri BE	-	-	2.28	2.55	2.71	2.84	3.18	3.39	3.60	4.02	4.29	5.27	6.02	6.28
Oftringen	-	-	-	0.39	1.08	1.58	2.29	2.76	3.11	3.65	4.04	5.10	5.81	6.05
Opfikon	-	-	0.09	0.31	0.44	0.53	0.79	1.02	1.18	1.52	1.80	2.74	4.43	5.14
Pratteln	-	-	-	0.70	1.28	1.81	2.77	3.67	4.55	5.66	6.48	7.51	7.87	7.99
Pully	-	2.03	2.65	3.36	3.80	4.09	4.86	5.33	5.65	6.17	6.49	7.13	7.51	7.64
Rheinfelden	-	-	-	0.38	1.08	1.57	2.27	2.74	3.09	3.62	4.00	5.05	5.77	6.00
Richterswil	-	-	0.11	0.37	0.53	0.63	0.94	1.22	1.40	1.80	2.14	3.26	5.27	6.12
Rüti ZH	-	-	0.11	0.38	0.54	0.65	0.96	1.25	1.44	1.85	2.19	3.34	5.41	6.27
Schlieren	-	-	0.11	0.39	0.55	0.66	0.98	1.27	1.46	1.88	2.23	3.40	5.50	6.38
Schwyz	-	-	-	0.73	1.17	1.47	1.84	2.06	2.20	2.39	2.50	2.72	2.85	2.89
Sierre	1.58	2.30	3.14	3.42	3.78	3.90	4.25	4.55	4.75	5.09	5.40	6.62	6.70	6.72
Spiez	-	-	2.66	2.98	3.17	3.31	3.71	3.95	4.20	4.69	5.01	6.15	7.03	7.32
Stäfa	-	-	0.10	0.33	0.47	0.57	0.84	1.08	1.25	1.61	1.91	2.91	4.70	5.46
Steffisburg	-	-	2.69	3.02	3.21	3.36	3.76	4.01	4.26	4.75	5.08	6.23	7.13	7.42
Thônex	-	-	1.12	1.68	2.22	2.59	3.29	3.84	4.28	4.93	5.44	7.24	8.85	9.43
Tour-de-Peilz, La	-	1.90	2.47	3.14	3.55	3.82	4.54	4.98	5.28	5.77	6.06	6.66	7.02	7.14
Uzwil	-	-	1.45	2.18	2.90	3.38	3.99	4.35	4.59	4.89	5.08	5.51	5.68	5.74
Versoix	-	-	1.16	1.74	2.29	2.67	3.39	3.95	4.41	5.08	5.60	7.44	9.09	9.69
Volketswil	-	-	0.10	0.35	0.50	0.60	0.88	1.14	1.32	1.69	2.01	3.06	4.95	5.75
Wallisellen	-	-	0.10	0.33	0.47	0.57	0.84	1.09	1.25	1.62	1.92	2.92	4.73	5.48
Wohlen AG	-	-	-	0.38	1.06	1.54	2.23	2.69	3.04	3.56	3.94	4.97	5.67	5.90
Worb	-	-	2.75	3.08	3.28	3.43	3.84	4.09	4.35	4.86	5.19	6.37	7.28	7.58
Zollikon	-	-	0.09	0.29	0.42	0.50	0.74	0.96	1.10	1.42	1.69	2.57	4.16	4.82
moins de 10 000														
Aesch BL	-	-	-	0.57	1.07	1.55	2.46	3.34	4.21	5.31	6.12	7.13	7.47	7.59
Altdorf UR	-	-	0.69	1.38	1.79	2.07	2.53	3.03	3.36	4.07	4.52	6.00	6.69	6.77
Appenzell	-	-	1.03	1.54	1.85	2.05	2.31	2.46	2.56	2.69	2.77	2.92	3.01	3.04
Arosa	0.65	1.02	1.48	1.88	2.19	2.43	2.83	3.16	3.43	3.87	4.21	4.64	5.11	5.43
Chiasso	-	-	-	0.78	1.40	1.82	2.49	2.96	3.28	3.73	4.15	5.13	6.06	6.44
Glarus	-	-	1.27	1.91	2.29	2.54	2.86	3.05	3.18	3.33	3.43	3.62	3.73	3.77
Lenzburg	-	-	-	0.38	1.07	1.56	2.26	2.72	3.08	3.60	3.99	5.03	5.74	5.98
Moutier	-	-	2.71	3.03	3.23	3.37	3.78	4.03	4.28	4.78	5.10	6.26	7.16	7.46
Murten	-	1.16	4.37	4.85	5.04	5.04	5.24	5.43	5.82	6.21	6.60	6.79	6.79	6.79
Neuhausen a. Rheinfall	-	-	0.77	1.16	1.62	1.93	2.61	3.25	3.87	4.79	5.57	6.17	6.37	6.43
Neuveville, La	-	-	2.67	2.99	3.18	3.32	3.72	3.96	4.22	4.70	5.02	6.17	7.05	7.35
Nidau	-	-	2.74	3.07	3.27	3.42	3.83	4.08	4.34	4.84	5.17	6.34	7.25	7.56
Payerne	-	2.08	2.70	3.44	3.88	4.18	4.97	5.45	5.77	6.31	6.63	7.28	7.67	7.80
Peseux	-	0.53	2.29	3.21	3.73	4.10	4.72	5.35	5.76	6.68	7.06	7.06	7.06	7.06
Rapperswil SG	-	-	1.28	1.91	2.55	2.98	3.51	3.83	4.04	4.30	4.46	4.85	5.00	5.05
Romanshorn	-	-	1.25	1.88	2.26	2.51	2.82	3.01	3.14	3.72	4.07	5.11	5.36	5.42
Rorschach	-	-	1.52	2.27	3.03	3.54	4.17	4.55	4.80	5.11	5.30	5.76	5.94	6.00
Stans	0.12	0.56	1.00	1.22	1.35	1.44	1.54	1.61	1.65	1.71	1.74	1.81	1.85	1.86
St. Moritz	0.61	0.96	1.40	1.78	2.08	2.30	2.68	3.00	3.25	3.66	3.99	4.39	4.86	5.18
Sursee	-	-	1.79	2.68	3.22	3.58	4.13	4.46	4.75	5.16	5.49	5.89	6.07	6.13
Zofingen	-	-	-	0.37	1.05	1.53	2.21	2.67	3.01	3.53	3.90	4.93	5.62	5.85

9.7 Kommunale Aktiven Ende 2001

	Finanzvermögen						Verwaltungs- vermögen	Vorschüsse für Spezial- und Vorfinan- zierungen	Aktiven im ganzen
	Flüssige Mittel	Gut- haben	Wert- schriften, Darlehen	Liegen- schaften, Fahrris	Transito- rische Aktiven	im ganzen			
Städte mit ... Einwohnern	1 000 Fr.	1 000 Fr.	1 000 Fr.	1 000 Fr.	1 000 Fr.	1 000 Fr.	1 000 Fr.	1 000 Fr.	1 000 Fr.
100 000 und mehr									
Basel-Stadt (Kanton)	178 855	1 138 808	288 518	530 218	175 740	2 312 139	3 267 008	137 296	5 716 443
Bern	28 969	669 465	553 306	156 658	117 549	1 525 947	724 962	-	2 250 909
Genève	3 850	350 056	30 358	931 588	75 550	1 391 402	896 917	-	2 288 319
Lausanne	14 168	334 821	660	293 751	21 741	665 141	856 538	20 807	1 542 486
Zürich	39 135	2 209 379	146 164	2 648 735	174 190	5 217 603	2 955 121	862 113	9 034 837
50 000-99 999									
Luzern	24 245	276 260	25 860	128 763	5 079	460 207	315 320	-	775 527
St. Gallen	9 657	274 383	22 850	240 139	1 432	548 461	397 818	-	946 279
Winterthur	129 660	143 774	4 957	331 360	53 218	662 969	521 811	406	1 185 186
20 000-49 999									
Biel	4 305	117 118	5 627	250 151	11 161	388 362	283 289	-	671 651
Chaux-de-Fonds, La	8 478	104 598	2 674	33 986	11 032	160 768	324 703	262	485 733
Chur	13 530	53 287	49 668	54 562	15 693	186 740	138 592	87	325 419
Dietikon	10 068	32 820	161	25 687	1 097	69 833	53 839	-	123 672
Dübendorf	11 183	43 193	11 511	86 935	-	152 822	54 811	-	207 633
Emmen	10 265	49 124	218	22 907	12 145	94 659	99 410	-	194 069
Frauenfeld	9 786	40 588	5 277	90 633	1 069	147 353	84 294	3 613	235 260
Fribourg	23 605	52 775	2 156	19 662	1 449	99 647	124 018	-	223 665
Köniz	4 181	82 971	519	38 745	302	126 718	80 709	-	207 427
Kriens	19 239	38 299	1 504	27 433	3 066	89 541	85 717	-	175 258
Lancy	4 136	27 089	432	97 573	1 868	131 098	117 717	-	248 815
Lugano	12 182	383 701	20 131	39 300	2 220	457 534	132 491	-	590 025
Montreux	1 657	44 886	-	-	1 813	48 356	42 902	-	91 258
Neuchâtel	21 068	130 934	1 515	67 708	136	221 361	450 687	1 101	673 149
Riehen	2 862	10 061	5 782	30 952	1 520	51 177	24 394	-	75 571
Schaffhausen	1 571	63 351	146	67 956	-	133 024	99 334	-	232 358
Sion	3 209	89 518	2 063	49 975	21 862	166 627	201 092	49	367 768
Thun	8 955	73 635	23 725	126 405	21 214	253 934	63 518	-	317 452
Uster	16 806	26 908	40 561	123 700	1 624	209 599	38 240	-	247 839
Vernier	7 899	20 500	2 217	12 783	1 325	44 724	98 893	-	143 617
Yverdon-les-Bains	345	30 579	-	24 964	3 344	59 232	163 710	-	222 942
Zug	889	21 079	14 360	67 151	11 721	115 200	171 023	-	286 223
15 000-19 999									
Aarau	23 417	29 248	50 569	46 958	631	150 823	120 073	33 842	304 738
Adliswil	22 795	34 289	13 955	37 285	-	108 324	27 222	275	135 821
Allschwil	2 052	6 126	803	11 253	10 985	31 219	27 610	-	58 829
Baar	6 617	15 881	4 614	40 157	451	67 720	94 584	-	162 304
Baden	15 895	31 408	1 200	67 828	6 734	123 065	182 503	28 922	334 490
Bellinzona	12 285	76 775	20	-	610	89 690	67 591	-	157 281
Carouge GE	5 693	19 256	18 473	18 543	3 076	65 041	137 451	-	202 492
Gossau SG	3 525	9 402	7 615	25 280	3 133	48 955	23 498	-	72 453
Grenchen	2 589	27 993	754	43 298	471	75 105	35 377	-	110 482
Herisau	7 364	8 240	4 153	3 202	433	23 392	76 547	-	99 939
Horgen	26 575	34 933	2 334	71 058	2 992	137 892	81 480	-	219 372
Jona	6 082	24 242	17 475	23 465	389	71 653	61 642	-	133 295
Kloten	19 359	92 000	29 011	60 121	-	200 491	3 754	-	204 245
Kreuzlingen	21 906	26 691	10 199	21 923	4 879	85 598	39 821	-	125 419
Littau	16 238	46 250	3 199	20 770	682	87 139	51 576	117	138 832
Meyrin	2 169	42 708	987	8 947	665	55 476	91 325	-	146 801
Muttenz	4 072	18 389	1 501	19 412	1 187	44 561	34 992	-	79 553
Nyon	2 637	51 758	2 576	23 004	146	80 121	97 575	-	177 696
Olten	6 146	60 621	5 809	45 942	11 127	129 645	54 530	31 112	215 287
Onex	12 983	11 013	46	1 778	1	25 821	40 504	-	66 325
Ostermundigen	1 930	20 926	1 078	32 794	3 380	60 108	33 347	149	93 604
Pully	1 035	51 123	189	42 356	553	95 256	37 970	-	133 226
Regensdorf	8 146	43 569	3 485	90 660	3 034	148 894	36 450	-	185 344
Reinach BL	5 929	15 904	400	23 906	1 314	47 453	34 682	-	82 135
Renens VD	834	21 864	2 342	13 172	3 066	41 278	21 992	-	63 270
Solothurn	2 452	41 656	4 951	30 800	2 540	82 399	50 459	927	133 785
Thalwil	7 600	40 077	3 208	46 913	2 047	99 845	25 323	-	125 168
Vevey	3 734	37 107	927	75 593	2 483	119 844	61 713	-	181 557
Wädenswil	8 378	38 750	5 461	71 038	-	123 627	35 966	6	159 599
Wettingen	4 604	25 012	3 177	8 766	2 453	44 012	40 497	18 142	102 651
Wetzikon ZH	7 616	46 425	1 058	79 139	4 951	139 189	77 984	-	217 173
Wil SG	23 798	31 131	2 671	42 865	1 617	102 082	77 751	2 162	181 995
10 000-14 999									
Affoltern a.A.	2 489	18 073	106	24 012	-	44 680	31 343	-	76 023
Altstätten	1 201	6 394	7 379	8 083	15 470	38 527	39 455	479	78 461
Amriswil	473	41 637	45 295	26 090	601	114 096	42 389	618	157 103
Arbon	2 982	18 978	21 224	14 625	1 974	59 783	64 127	993	124 903
Binningen	5 517	17 512	1 080	16 587	2 461	43 157	500	108	43 765

9.7 Actifs communaux, à fin 2001

Villes de ... habitants	Patrimoine financier						Patri- moine adminis- tratif	Avances aux financements spéciaux et préfinan- cements	Actifs en tout
	Disponi- bilités	Avoirs	Valeurs mobilières, prêts	Immeubles, mobilier, machines	Actifs transi- toires	en tout			
	1 000 fr.	1 000 fr.	1 000 fr.	1 000 fr.	1 000 fr.	1 000 fr.	1 000 fr.	1 000 fr.	
10 000-14 999									
Birsfelden	2 749	5 389	2 983	4 721	-	15 842	26 591	-	42 433
Brig-Glis	678	5 045	9 009	11 540	5 746	32 018	29 312	-	61 330
Buchs SG	2 532	20 645	2 107	2 025	721	28 030	68 374	-	96 404
Bülach	6 492	28 384	1 891	50 121	625	87 513	62 395	91	149 999
Bulle	748	19 416	25 060	23 224	278	68 726	51 051	-	119 777
Burgdorf	2 562	40 185	15	12 582	309	55 653	62 674	388	118 715
Cham	320	15 689	4 896	6 686	667	28 258	42 485	-	70 743
Davos	9 337	61 997	10 535	33 984	3 744	119 597	61 641	4 355	185 593
Delémont	1 179	12 465	18 945	16 197	2 925	51 711	65 863	262	117 836
Ebikon	4 650	12 995	-	12 591	394	30 630	37 216	417	68 263
Ecublens VD	19 695	6 781	45	1 795	7 829	36 145	17 509	-	53 654
Einsiedeln	2 849	27 311	30	493	1 317	32 000	50 076	431	82 507
Freienbach	2 983	62 923	108	12 841	4 791	83 646	30 379	21	114 046
Horw	20 428	27 125	298	12 346	400	60 597	48 628	-	109 225
Illnau-Effretikon	10 856	14 389	336	27 529	-	53 110	27 340	1 861	82 311
Ittigen	2 418	30 859	12	11 131	42	44 462	13 775	27	58 264
Küssnacht ZH	21 376	76 904	50 512	91 489	8 829	249 110	43 716	-	292 826
Küssnacht a.R.	6 421	15 734	1 602	431	157	24 345	41 080	-	65 425
Langenthal	3 734	40 794	1 185	17 890	1 854	65 457	53 062	170	118 689
Liestal	2 268	9 555	53	16 509	1 525	29 910	44 438	310	74 658
Locarno	5 942	33 014	650	3 988	594	44 188	118 753	-	162 941
Locle, Le	4 644	59 008	527	25 019	4 569	93 767	69 096	75	162 938
Lyss	1 473	25 841	1 223	11 876	2 152	42 565	31 457	-	74 022
Martigny	- 1 324	7 799	3 145	53 234	7 101	69 955	49 196	-	119 151
Meilen	46 770	37 011	6 391	74 767	2	164 941	24 260	-	189 201
Monthey	509	20 405	-	30 103	190	51 207	75 164	-	126 371
Morges	1 801	24 575	856	6 889	6 767	40 888	91 423	-	132 311
Münchenstein	1 724	9 571	3 052	16 241	3 974	34 562	37 868	449	72 879
Münsingen	5 555	25 748	135	4 522	2 400	38 360	17 941	-	56 301
Muri BE	2 583	37 142	4 525	16 799	814	61 863	32 760	-	94 623
Oftringen	332	12 388	-	6 042	46	18 808	6 596	18 434	43 838
Opfikon	34 488	46 541	782	99 498	-	181 309	31 629	-	212 938
Pratteln	3 045	16 325	270	19 443	1 008	40 091	28 849	-	68 940
Prilly	5 187	11 327	3 199	3 534	8 040	31 287	27 429	-	58 716
Rheinfelden	4 306	18 408	14 513	30 310	950	68 487	33 193	6 673	108 353
Richterswil	7 452	10 832	410	19 793	2 539	41 026	23 073	-	64 099
Rüti ZH	15 791	13 880	265	21 914	2 339	54 189	20 193	5	74 387
Schlieren	12 372	17 537	226	38 744	182	69 061	19 287	-	88 348
Schwyz	7 908	14 534	11 412	1 223	6	35 083	26 867	-	61 950
Sierre	4 560	24 043	12 536	23 685	1 356	66 180	109 447	-	175 627
Spiez	1 325	24 307	28	27 179	263	53 102	19 178	-	72 280
Stäfa	14 099	38 841	2 172	42 886	260	98 258	33 793	-	132 051
Steffisburg	3 322	39 152	2 243	12 192	569	57 478	29 956	160	87 594
Thônex	4 221	22 911	785	22 349	298	50 564	73 540	-	124 104
Tour-de-Peilz, La	295	19 715	33	22 437	511	42 991	9 778	-	52 769
Uzwil	13 440	9 218	137	5 135	-	27 930	38 944	-	66 874
Versoix	158	14 348	83	17 378	673	32 640	61 624	-	94 264
Volketswil	7 255	50 665	5 962	37 814	1 171	102 867	13 527	-	116 394
Wallisellen	7 483	16 363	11 956	55 434	657	91 893	55 266	-	147 159
Wohlen AG	2 208	20 822	-	11 118	111	34 259	9 248	25 637	69 144
Worb	2 137	24 105	1 672	6 643	625	35 182	15 067	-	50 249
Zollikon	11 063	27 636	2 788	73 579	11 237	126 303	31 309	-	157 612
moins de 10 000									
Aesch BL	2 056	3 705	838	6 122	2 642	15 363	20 763	-	36 126
Aldorf UR	1 726	15 352	825	8 548	129	26 580	29 827	-	56 407
Appenzell	21	249	-	417	389	1 076	1 688	-	2 764
Arosa	1 053	10 194	1 298	8 897	1 502	22 944	33 774	185	56 903
Chiasso	5 242	16 752	24 065	930	3 059	50 048	19 755	-	69 803
Glarus	942	7 963	1 853	7 577	721	19 056	39 055	-	58 111
Lenzburg	6 300	7 959	-	13 992	-	28 251	28 295	13 739	70 285
Moutier	2 110	16 288	650	6 639	505	26 192	22 056	-	48 248
Murten	1 148	12 806	7 645	-	1 263	22 862	33 175	5 026	61 063
Neuhausen a. Rheinfall	5 571	9 364	367	2 244	-	17 546	24 227	-	41 773
Neuveville, La	2 682	4 599	2 069	6 479	1 258	17 087	6 326	-	23 413
Nidau	1 847	18 844	643	13 185	2 550	37 069	14 498	-	51 567
Payerne	1 102	5 754	-	23 714	4 446	35 016	45 819	-	80 835
Peseux	188	8 545	1 276	4 851	1 724	16 584	35 187	32	51 803
Rapperswil SG	1 321	13 783	12 499	35 484	634	63 721	39 453	-	103 174
Romanshorn	5 312	13 614	2 733	12 111	1 450	35 220	21 064	-	56 284
Rorschach	7 040	42 891	777	7 241	2 578	60 527	36 290	107	96 924
Stans	91	6 386	-	2 535	-	9 012	24 376	-	33 388
St. Moritz	477	15 114	5 357	15 482	2 640	39 070	92 844	7 838	139 752
Sursee	13 772	11 089	3 028	14 208	1 963	44 060	57 663	700	102 423
Zofingen	6 668	23 964	1 846	5 689	315	38 482	82 510	9 345	130 337

9.8 Kommunale Passiven Ende 2001

Städte mit ... Einwohnern	Fremdkapital						Passiven im ganzen	Überschuss der Aktiven oder Passiven
	Laufende Verpflich- tungen, kurz- fristige Schulden 1 000 Fr.	Mittel- und langfristige Schulden 1 000 Fr.	Verpflich- tungen für Sonder- rechnungen 1 000 Fr.	Rückstel- lungen 1 000 Fr.	Transi- torische Passiven 1 000 Fr.	Spezial- und Vorfinan- zierungen 1 000 Fr.		
100 000 und mehr								
Basel-Stadt (Kanton)	939 491	3 665 794	648 256	321 886	363 384	181 141	6 119 952	- 403 509
Bern	258 541	1 817 303	75 709	149 833	59 441	157 187	2 518 014	- 267 105
Genève	191 639	1 645 000	44 661	13 638	56 380	19 616	1 970 934	317 385
Lausanne	220 390	1 832 000	21 701	36 814	73 115	79 066	2 263 086	- 720 600
Zürich	978 317	4 449 920	1 613 117	731 521	542 194	790 089	9 105 158	- 70 321
50 000-99 999								
Luzern	109 717	482 205	48 990	24 463	8 097	48 745	722 217	53 310
St. Gallen	201 378	414 337	148 906	3 246	11 337	75 112	854 316	91 963
Winterthur	102 414	248 981	670 898	9 219	14 238	114 866	1 160 616	24 570
20 000-49 999								
Biel	25 075	464 165	24 543	2	44 498	69 685	627 968	43 683
Chaux-de-Fonds, La	33 920	342 177	27 723	10 191	25 422	31 832	471 265	14 468
Chur	49 274	228 427	2 616	762	9 028	5 980	296 087	29 332
Dietikon	18 641	61 452	9 694	13	298	4 780	94 878	28 794
Dübendorf	18 759	117 437	1 296	4 077	-	3 987	145 556	62 077
Emmen	54 139	137 648	418	5 185	228	5 536	203 154	- 9 085
Frauenfeld	31 043	123 742	676	53	4 159	13 472	173 145	62 115
Fribourg	10 840	201 750	-	2 898	16 935	14 363	246 786	- 23 121
Köniz	16 414	145 000	6 039	17 651	2 742	26 353	214 199	- 6 772
Kriens	43 289	78 945	4 429	3 235	3 982	36 659	170 539	4 719
Lancy	3 127	106 314	-	17 170	2 646	5 163	134 420	114 395
Lugano	8 676	315 175	88 464	43 898	1 467	2 259	459 939	130 086
Montreux	3 476	68 027	635	-	4 459	14 660	91 257	1
Neuchâtel	77 156	566 045	1 751	357	67	12 440	657 816	15 333
Riehen	11 712	13 510	2 066	6 743	1 482	38 499	74 012	1 559
Schaffhausen	64 536	142 000	5 570	2 334	-	15 186	229 626	2 732
Sion	12 804	137 788	24 219	5 484	5 796	13 492	199 583	168 185
Thun	33 923	172 008	4 819	5 870	21 522	73 101	311 243	6 209
Uster	59 391	66 000	4 430	571	1 238	8 653	140 283	107 556
Vernier	3 180	108 358	501	1 833	2 894	4 532	121 298	22 319
Yverdon-les-Bains	12 608	216 054	305	2 039	10 907	12 876	254 789	- 31 847
Zug	27 221	43 504	2 627	2 471	858	9 954	86 635	199 588
15 000-19 999								
Aarau	27 528	86 455	6 233	13 176	697	168 720	302 809	1 929
Adliswil	17 866	43 000	17 523	1 286	-	6 782	86 457	49 364
Allschwil	18 810	35 800	320	292	1 086	1 635	57 943	886
Baar	11 256	71 450	1 649	1 101	1 490	261	87 207	75 097
Baden	26 839	152 371	4 215	3 424	8 215	134 642	329 706	4 784
Bellinzona	5 097	133 505	873	-	816	5 033	145 324	11 957
Carouge GE	5 011	86 501	1 216	5 977	2 964	2 455	104 124	98 368
Gossau SG	7 969	37 800	101	1 352	5 058	9 788	62 068	10 385
Grenchen	7 437	87 772	3 376	434	671	3 845	103 535	6 947
Herisau	10 358	72 466	4 787	742	2 023	7 369	97 745	2 194
Horgen	31 202	114 806	5 645	716	1 521	5 453	159 343	60 029
Jona	16 672	68 318	979	3 596	950	33 174	123 689	9 606
Kloten	37 170	63 560	349	3 283	13	9 177	113 552	90 693
Kreuzlingen	28 943	20 387	2 363	220	6 569	36 362	94 844	30 575
Littau	40 216	81 488	2 289	195	3 693	22 808	150 689	- 11 857
Meyrin	3 370	41 500	549	8 346	1 311	5 863	60 939	85 862
Muttenz	14 785	29 500	270	-	3 706	23 119	71 380	8 173
Nyon	9 725	113 890	-	-	-	53 912	177 527	169
Olten	25 800	137 909	3 361	3 954	9 794	18 735	199 553	15 734
Onex	2 122	46 386	554	2 768	1 261	1 154	54 245	12 080
Ostermundigen	3 475	68 470	179	1 574	2 855	10 056	86 609	6 995
Pully	7 151	83 857	1 804	-	8 771	28 487	130 070	3 156
Regensdorf	19 596	41 700	678	1 401	1 078	11 532	75 985	109 359
Reinach BL	8 113	31 000	-	5 859	2 300	27 253	74 525	7 610
Renens VD	11 112	51 000	1 042	-	2 792	16 754	82 700	- 19 430
Solothurn	5 581	105 000	1 847	1 437	2 046	16 407	132 318	1 467
Thalwil	17 870	2 220	15 804	4 814	8 217	7 378	56 303	68 865
Vevey	26 795	133 469	102	-	1 058	19 446	180 870	687
Wädenswil	24 087	81 598	2 228	105	22	5 657	113 697	45 902
Wettingen	27 243	36 864	363	-	2 336	35 845	102 651	-
Wetzikon ZH	32 678	82 105	4 057	404	2 638	10 083	131 965	85 208
Wil SG	36 723	131 990	1 676	829	1 743	13 731	186 692	- 4 697
10 000-14 999								
Affoltern a.A.	14 700	30 000	1 204	1 573	-	4 208	51 685	24 338
Altstätten	70 583	6 351	-	-	49	2 607	79 590	- 1 129
Amriswil	30 009	105 091	7 243	290	3 333	9 771	155 737	1 366
Arbon	17 580	92 960	-	1	1 544	10 435	122 520	2 383
Binningen	11 634	2 000	1 720	-	191	15 947	31 492	12 273

9.8 Passifs communaux, à fin 2001

Villes de ... habitants	Engagements						Passifs en tout	Excédent de l'actif ou du passif
	Engagements courants, dettes à court terme	Dettes à moyen et long terme	Engagements envers des entités particulières	Provisions	Passifs transitoires	Financements spéciaux et pré- financements		
	1 000 fr.	1 000 fr.	1 000 fr.	1 000 fr.	1 000 fr.	1 000 fr.	1 000 fr.	1 000 fr.
10 000-14 999								
Birsfelden	5 726	18 920	-	-	-	12 568	37 214	5 219
Brig-Glis	5 140	40 745	570	3 858	3 827	-	54 140	7 190
Buchs SG	15 633	48 900	130	572	1 022	8 869	75 126	21 278
Bülach	14 586	79 000	3 467	2 196	1 456	9 266	109 971	40 028
Bulle	8 440	94 786	7 264	2 125	970	5 390	118 975	802
Burgdorf	4 013	60 696	4 577	6 976	1 716	34 408	112 386	6 329
Cham	6 193	43 938	1 317	1 293	2 163	2 261	57 165	13 578
Davos	33 814	57 717	1 552	585	4 933	2 563	101 164	84 429
Delémont	13 354	86 753	5 408	2 879	2 527	4 976	115 897	1 939
Ebikon	13 482	53 667	18	555	1 358	1 740	70 820	- 2 557
Ecublens VD	130	28 701	-	-	2 496	22 191	53 518	136
Einsiedeln	16 139	54 265	276	303	2 807	6 652	80 442	2 065
Freienbach	26 406	-	263	-	1 170	9 099	36 938	77 108
Horw	31 122	7 492	1 426	30 815	257	29 236	100 348	8 877
Illnau-Effretikon	4 916	27 295	3 089	219	-	5 515	41 034	41 277
Ittigen	4 351	15 000	177	17 961	3 602	7 743	48 834	9 430
Küssnacht ZH	48 305	46 380	12 679	4 169	3 656	10 463	125 652	167 174
Küssnacht A.R.	5 529	40 994	2 793	-	670	8 644	58 630	6 795
Langenthal	3 067	93 610	7 454	791	5 857	7 423	118 202	487
Liestal	649	60 500	-	464	617	12 672	74 902	- 244
Locarno	3 769	130 255	11 277	-	2 411	7 136	154 848	8 093
Locle, Le	796	148 544	161	-	2 930	6 347	158 778	4 160
Lyss	11 218	33 950	1 938	2 725	2 800	9 921	62 552	11 470
Martigny	5 232	85 893	-	5 255	4 223	3 167	103 770	15 381
Meilen	52 313	26 089	2 665	644	17	938	82 666	106 535
Monthey	7 758	97 875	2 939	1 980	2 204	7 097	119 853	6 518
Morges	10 125	89 607	944	-	13 423	15 726	129 825	2 486
Münchenstein	3 576	38 100	189	102	1 950	27 200	71 117	1 762
Münsingen	4 442	17 067	-	6 198	677	14 643	43 027	13 274
Muri BE	11 710	36 000	12 078	15 189	2 515	4 191	81 683	12 940
Oftringen	9 770	24 800	1 256	30	81	7 898	43 835	3
Opfikon	57 258	78 500	327	4 042	483	5 676	146 286	66 652
Pratteln	7 226	29 015	-	850	1 498	27 412	66 001	2 939
Prilly	3 294	43 000	888	-	2 131	10 619	59 932	- 1 216
Rheinfelden	17 786	47 009	1 598	206	271	38 279	105 149	3 204
Richterswil	14 437	15 994	1 775	-	920	5 743	38 869	25 230
Rüti ZH	7 273	20 546	509	671	4 157	2 996	36 152	38 235
Schlieren	7 256	36 889	3 730	3 050	979	11 584	63 488	24 860
Schwyz	15 351	27 504	-	-	72	4 708	47 635	14 315
Sierre	5 119	61 245	7	10 353	6 448	6 357	89 529	86 098
Spiez	4 832	47 004	396	2 120	105	11 260	65 717	6 563
Stäfa	21 442	13 393	1 665	959	596	8 971	47 026	85 025
Steffisburg	13 725	49 274	1 525	1 093	2 839	19 201	87 657	- 63
Thônex	4 543	8 300	-	4 013	395	11 452	28 703	95 401
Tour-de-Peilz, La	14 934	23 000	-	-	300	14 671	52 905	- 136
Uzwil	7 061	31 085	360	2 221	876	5 882	47 485	19 389
Versoix	10 044	34 529	34	5 484	950	1 577	52 618	41 646
Volketswil	22 612	-	1 339	632	106	8 578	33 267	83 127
Wallisellen	31 608	48 499	2 292	-	53	20 986	103 438	43 721
Wohlen AG	13 628	19 755	1 678	68	293	24 077	59 499	9 645
Worb	3 533	30 400	1 153	4 042	1 375	3 536	44 039	6 210
Zollikon	18 555	10 000	16 954	1 229	13 610	9 269	69 617	87 995
moins de 10 000								
Aesch BL	2 727	12 400	-	523	406	14 151	30 207	5 919
Altdorf UR	7 840	36 693	163	-	2 449	7 050	54 195	2 212
Appenzell	1 200	602	135	650	103	-	2 690	74
Arosa	11 208	21 500	-	353	1 453	4 485	38 999	17 904
Chiasso	3 184	40 000	8 678	-	3 200	2 890	57 952	11 851
Glarus	30 639	1 000	6 179	11 487	1 762	1 765	52 832	5 279
Lenzburg	14 015	51 923	90	-	32	4 225	70 285	-
Moutier	1 729	38 178	-	2 010	1 454	3 735	47 106	1 142
Murten	800	29 500	7 635	3 228	1 035	4 285	46 483	14 580
Neuhausen a. Rheinflal	7 922	27 000	-	339	-	4 066	39 327	2 446
Neuveville, La	454	10 347	2 733	1 919	2 265	1 787	19 505	3 908
Nidau	2 675	29 602	149	1 989	956	15 078	50 449	1 118
Payerne	15 630	51 130	-	-	4 575	8 638	79 973	862
Peseux	3 350	39 170	277	-	788	2 423	46 008	5 795
Rapperswil SG	3 618	62 975	11 306	521	- 2 322	20 411	96 509	6 665
Romanshorn	9 573	27 550	4 395	904	3 269	4 103	49 794	6 490
Rorschach	12 444	73 355	406	1 219	178	10 680	98 282	- 1 358
Stans	7 742	21 730	-	319	684	2 914	33 389	- 1
St. Moritz	9 072	35 000	7 649	1 000	1 991	12 936	67 648	72 104
Sursee	9 965	85 971	32	263	2 545	3 298	102 074	349
Zofingen	16 158	55 278	1 151	29 628	471	25 647	128 333	2 004

9.9 Kommunale Einnahmen 2001

Städte mit ... Einwohnern	Steuern 1 000 Fr.	Regalien und Konzes- sionen 1 000 Fr.	Ver- mögens- erträge 1 000 Fr.	Betei- ligungen des Ver- waltungs- vermögens 1 000 Fr.	Entgelte 1 000 Fr.	Anteile, Beiträge ohne Zweck- bindungen 1 000 Fr.	Zweckge- bundene Beiträge der öffentl. Hand 1 000 Fr.	Übrige Einnah- men 1 000 Fr.	Einnahmen im ganzen 1 000 Fr.	Steuern ¹ je Ein- wohner Franken
100 000 und mehr										
Basel-Stadt (Kanton)	2 167 399	13 708	212 429	47 216	1 079 751	128 095	351 314	107 339	4 107 251	12 855
Bern	537 157	3 671	145 928	38 363	195 908	4 601	174 024	12 226	1 111 878	4 213
Genève	726 074	-	130 961	2 162	44 818	3 403	27 239	10 408	945 065	4 077
Lausanne	484 144	2 391	86 786	68 159	102 315	6 465	49 442	13 702	813 404	3 985
Zürich	2 149 738	-	348 286	64 006	1 085 382	-	683 608	60 919	4 391 939	5 928
50 000-99 999										
Luzern	255 672	3 837	31 977	-	142 060	1	63 792	5 565	502 904	4 343
St. Gallen	220 794	500	42 906	11 150	119 598	47 758	85 957	26 999	555 662	3 031
Winterthur	288 193	558	26 582	9 760	183 027	70 873	103 154	33 421	715 568	3 205
20 000-49 999										
Biel	155 876	790	42 708	14 191	71 876	551	59 185	3 665	348 842	3 137
Chaux-de-Fonds, La	118 985	52	9 507	12 256	79 402	22 452	68 561	3 152	314 367	3 269
Chur	92 180	213	17 238	8 041	49 669	83	25 450	2 077	194 951	2 827
Dietikon	54 213	-	2 890	1 005	27 797	12 665	18 700	987	118 257	2 543
Dübendorf	79 720	54	5 677	788	27 076	2	10 970	1 461	125 748	3 557
Emmen	65 667	67	2 342	1 830	36 686	2 513	20 436	2 487	132 028	2 455
Frauenfeld	69 431	44	5 122	-	38 382	2 397	16 635	7 071	139 082	3 202
Fribourg	105 216	318	16 146	310	32 946	2 002	13 940	7 527	178 405	3 071
Köniz	112 704	-	13 837	1 964	27 977	716	25 181	2 372	184 751	2 974
Kriens	64 608	30	3 218	1 180	32 854	1 861	11 004	535	115 290	2 623
Lancy	51 120	-	14 064	127	3 567	1 876	276	992	72 022	1 976
Lugano	183 311	4 265	25 492	-	40 342	4 624	13 322	2 068	273 424	7 106
Montreux	69 066	2 869	7 567	-	8 629	3 412	6 781	329	98 653	3 061
Neuchâtel	144 770	205	16 704	5 471	105 907	9 558	115 247	4 350	402 212	4 434
Riehen	58 396	29	7 328	-	25 732	-	100	866	92 451	2 867
Schaffhausen	106 900	24	8 746	3 300	55 393	64	11 245	4 877	190 549	3 197
Sion	68 209	256	10 344	4 285	25 712	503	4 300	3 117	116 726	2 476
Thun	114 499	-	11 849	2 739	34 959	495	34 722	43 765	243 028	2 856
Uster	78 676	-	6 662	1 091	41 597	14 599	16 131	3 200	161 956	2 754
Vernier	47 628	-	3 051	103	4 003	4 413	2 559	61	61 818	1 626
Yverdon-les-Bains	57 583	287	8 320	7 636	12 304	11 480	8 053	310	105 973	2 449
Zug	133 956	-	11 049	40	13 768	-	22 718	1 823	183 354	5 827
15 000-19 999										
Aarau	49 621	5	16 004	1 215	36 816	1 154	14 642	3 453	122 910	3 250
Adliswil	65 112	53	4 837	690	24 316	1	4 672	2 090	101 771	4 085
Allschwil	40 288	4	1 477	237	9 228	2 540	5 994	437	60 205	2 246
Baar	67 304	-	3 880	-	17 121	-	19 291	1 698	109 294	3 480
Baden	58 748	7	10 093	1 200	23 867	756	31 417	6 676	132 764	3 556
Bellinzona	38 903	156	5 445	1 818	13 643	956	7 117	1 336	69 374	2 356
Carouge GE	40 655	-	7 091	84	2 538	234	134	2 743	53 479	2 299
Gossau SG	38 723	5	2 064	2 245	21 670	7 589	5 814	1 156	79 266	2 305
Grenchen	49 675	24	3 690	1 239	11 627	-	9 978	1 346	77 579	3 127
Herisau	38 255	-	1 250	614	18 795	2 614	6 314	715	68 557	2 433
Horgen	54 735	-	7 908	1 543	15 656	59	7 573	999	88 473	3 129
Jona	55 436	-	2 694	360	21 939	12 347	11 228	1 724	105 728	3 253
Kloten	72 901	-	6 330	1 292	19 449	2	14 951	1 586	116 511	4 275
Kreuzlingen	51 354	11	2 426	-	17 746	1 444	6 215	694	79 890	3 040
Littau	39 535	4	2 248	722	19 612	3	8 165	1 352	71 641	2 482
Meyrin	51 563	-	3 764	124	4 288	324	292	360	60 715	2 687
Muttenz	42 553	8	2 552	489	11 209	3 441	3 562	1 220	65 034	2 547
Nyon	57 563	250	5 530	4 721	10 765	6 427	5 404	1 286	91 946	3 538
Olten	59 405	-	5 194	1 145	32 043	-	10 775	6 396	114 958	3 589
Onex	26 023	-	1 732	102	1 676	2 616	1 185	311	33 645	1 589
Ostermundigen	41 838	24	3 069	557	15 470	246	6 739	1 002	68 945	2 709
Pully	87 882	52	4 493	-	5 783	757	7 328	196	106 491	5 472
Regensdorf	45 596	-	2 139	674	17 392	2	4 268	1 222	71 293	3 035
Reinach BL	39 530	32	1 954	473	7 858	4 739	7 535	1 255	63 376	2 172
Renens VD	41 351	1 530	2 905	-	6 603	8 270	2 465	552	63 676	2 316
Solothurn	54 587	11	8 633	1 972	12 306	-	6 541	8 302	92 352	3 544
Thalwil	45 190	-	3 513	717	17 042	-	5 186	330	71 978	2 849
Vevey	59 069	2 287	9 480	-	8 769	5 467	5 716	884	91 672	3 734
Wädenswil	52 843	-	4 987	841	32 935	186	7 849	1 083	100 724	2 725
Wettingen	41 440	4	4 352	771	15 677	306	4 722	8 796	76 068	2 328
Wetzikon ZH	47 839	-	4 226	680	25 892	14 004	16 037	5 633	114 311	2 621
Wil SG	49 701	9	3 374	1 300	43 228	6 855	12 802	3 240	120 509	2 995
10 000-14 999										
Affoltern a.A.	28 210	-	1 556	429	10 745	5 503	10 675	2 533	59 651	2 775
Altstätten	25 203	18	1 141	-	12 143	5 406	4 437	1 281	49 629	2 473
Amriswil	28 149	-	3 823	-	17 002	3 052	3 425	1 217	56 668	2 526
Arbon	33 924	-	3 011	-	12 344	888	7 344	1 391	58 902	2 616
Binningen	41 616	28	2 542	432	6 568	4 917	7 821	1 497	65 421	3 006

¹ Gemeindesteuern und Anteile der kantonalen Steuern

9.9 Recettes communales, en 2001

Villes de ... habitants	Impôts 1 000 fr.	Patentes et concessions 1 000 fr.	Revenus des biens 1 000 fr.	Participations permanentes du patrimoine administratif 1 000 fr.	Contri- butions 1 000 fr.	Parts à des recettes et contributions sans affectation 1 000 fr.	Dédommage- ments et sub- ventions de collectivités publiques 1 000 fr.	Autres recettes 1 000 fr.	Recettes en tout 1 000 fr.	Impôts ¹ par habitant francs
10 000-14 999										
Birsfelden	17 370	18	1 251	272	7 225	6 834	4 091	817	37 878	1 704
Brig-Glis	24 980	200	1 651	78	5 733	94	2 808	882	36 426	2 110
Buchs SG	25 406	84	2 487	500	19 332	12 346	20 962	7 492	88 609	2 500
Bülach	42 425	-	4 363	451	21 238	5 645	12 262	2 677	89 061	3 013
Bulle	31 640	18	3 333	1 500	17 959	908	1 453	3 505	60 316	2 847
Burgdorf	45 800	-	5 573	1 950	12 439	541	8 574	25 834	100 711	3 099
Cham	32 252	3	3 041	1 082	9 548	8 314	14 145	256	68 641	2 446
Davos	38 425	37	6 546	-	13 820	3	5 599	620	65 050	3 167
Delémont	39 581	-	1 758	1 400	7 510	80	2 876	1 727	54 932	3 486
Ebikon	31 015	13	980	556	15 029	3	5 306	1 983	54 885	2 760
Ecublens VD	26 743	1 495	1 657	36	3 604	4 702	1 690	357	40 284	2 690
Einsiedeln	29 209	51	950	356	23 623	3 447	15 775	930	74 341	2 324
Freienbach	38 418	24	3 292	-	11 861	1 162	3 545	2 254	60 556	2 897
Horw	41 630	-	1 819	583	12 375	2	3 347	1 185	60 941	3 346
Illnau-Effretikon	36 269	287	1 656	326	14 960	6 366	5 873	897	66 634	2 503
Ittigen	35 304	26	894	484	7 169	757	7 645	909	53 188	3 193
Küssnacht ZH	131 920	-	10 581	561	22 485	2	5 172	920	171 641	10 620
Küssnacht A.R	29 301	39	1 679	515	13 108	2 306	3 746	2 867	53 561	2 643
Langenthal	43 926	13	6 800	2 828	20 090	283	9 423	10 125	93 488	3 053
Liestal	29 119	51	6 713	243	9 431	1 714	7 354	982	55 607	2 221
Locarno	36 467	3 873	4 606	-	13 259	1 365	5 706	693	65 969	2 521
Locle, Le	33 040	10	4 901	1 965	9 625	7 351	12 917	2	69 811	3 182
Lyss	30 169	5	3 834	654	9 371	49	5 276	2 734	52 092	2 822
Martigny	32 128	971	7 216	-	8 590	1 198	1 791	2 036	53 930	2 305
Meilen	57 048	-	2 465	227	5 249	1	4 132	1 425	70 547	5 015
Monthey	39 466	521	3 225	-	11 337	153	4 283	2 444	61 427	2 756
Morges	44 633	1 715	5 133	1 361	10 271	5 578	7 761	1 193	77 645	3 165
Münchenstein	26 452	5	3 155	341	7 620	1 638	4 052	1 123	44 386	2 317
Münsingen	31 797	1	1 698	994	7 892	116	7 320	838	50 656	2 916
Muri BE	55 192	26	9 334	511	9 871	1 747	6 888	1 303	84 872	4 443
Oftringen	17 702	10	1 786	359	9 215	142	1 847	243	31 304	1 743
Opfikon	54 006	-	3 310	234	18 665	1	10 733	3 427	90 376	4 398
Pratteln	31 573	33	2 250	298	8 650	4 384	8 816	3 887	59 891	2 126
Prilly	30 733	810	3 043	-	3 841	3 938	4 170	666	47 201	2 850
Rheinfelden	27 701	13	3 736	610	11 759	845	7 430	2 293	54 387	2 613
Richterswil	30 343	-	-6 113	447	8 889	15	4 602	1 198	39 381	2 866
Rüti ZH	23 758	-	1 970	431	11 051	9 431	6 591	248	53 480	2 189
Schlieren	41 920	-	2 272	800	19 990	-	7 106	1 214	73 302	3 141
Schwyz	23 352	2	1 154	1 362	11 424	1 690	4 719	925	44 628	1 672
Sierre	32 612	26	7 699	2 783	8 510	675	3 278	1 160	56 743	2 307
Spiez	30 725	9	3 083	423	9 807	166	12 486	1 402	58 101	2 525
Stäfa	45 419	-	3 280	478	12 335	1	3 260	227	65 000	3 933
Steffisburg	36 308	18	3 645	400	11 044	171	9 122	1 232	61 940	2 536
Thônex	19 713	-	1 471	35	761	174	299	458	22 911	1 559
Tour-de-Peilz, La	37 725	848	2 383	-	3 030	3 007	2 631	313	49 937	3 704
Uzwil	28 850	16	1 471	366	19 315	4 239	11 807	247	66 311	2 422
Versoix	19 583	-	1 878	29	831	1 846	804	3 508	28 479	1 791
Volketswil	45 518	16	4 059	632	13 191	2	4 608	713	68 739	3 208
Wallisellen	60 822	-	5 781	631	18 013	12	4 282	1 344	90 885	5 140
Wohlen AG	25 625	6	3 243	635	9 176	303	4 074	1 980	45 042	1 933
Worb	30 442	-	1 329	372	6 372	91	4 414	1 046	44 066	2 834
Zollikon	93 140	-	4 599	229	21 857	3	2 557	861	123 246	8 050
moins de 10 000										
Aesch BL	19 296	5	871	259	5 522	4 226	6 303	651	37 133	1 990
Altdorf UR	17 250	-	869	413	2 951	668	6 680	621	29 452	2 018
Appenzell	2 816	12	307	1 205	1 552	29	432	116	6 469	514
Arosa	9 840	20	1 119	-	16 724	-	548	953	29 204	3 595
Chiasso	39 079	282	24 358	560	11 361	691	4 974	447	81 752	5 138
Glarus	1 024	30	1 551	93	8 496	14 600	7 830	950	34 574	181
Lenzburg	22 185	6	2 758	559	9 316	317	3 913	2 637	41 691	2 955
Moutier	17 105	-	1 013	1 831	6 826	38	6 266	223	33 302	2 196
Murten	15 442	-	1 785	677	5 024	449	2 339	1 471	27 187	2 733
Neuhausen a. Rheinflal	23 646	48	2 824	1 080	14 840	16	6 089	416	48 959	2 388
Neuveville, La	11 262	-	914	75	2 552	90	1 739	76	16 708	3 252
Nidau	18 719	11	8 703	-	11 723	92	6 117	241	45 606	2 817
Payerne	16 339	419	1 459	81	3 932	1 583	3 996	1 313	29 122	2 231
Peseux	14 886	6	737	850	2 323	1 502	2 126	127	22 557	2 744
Rapperswil SG	21 104	39	4 410	1 200	10 614	5 592	1 580	435	44 974	2 832
Romanshorn	28 736	-	1 054	-	13 023	544	3 735	1 869	48 961	3 257
Rorschach	20 106	-	2 980	547	27 188	3 078	11 496	3 148	68 543	2 339
Stans	18 214	3	573	-	5 094	1 165	3 332	723	29 104	2 602
St. Moritz	33 271	128	3 360	765	10 874	5	2 054	684	51 141	5 582
Sursee	27 770	11	4 087	595	13 973	2	21 190	5 436	73 064	3 398
Zofingen	27 689	15	1 422	592	29 224	502	12 762	3 048	75 254	3 191

¹ Impôts communaux et parts aux recettes d'impôts cantonaux

9.10 Kommunale Ausgaben nach Aufgabengebieten 2001

Städte mit ... Einwohnern	Allgemeine Verwaltung	Rechts- pflege, Polizei, Feuer- wehr	Bil- dung	Kultur und Frei- zeit	Gesund- heits- wesen	Soziale Wohl- fahrt	Verkehr	Umwelt, Raum- ordnung	Übrige Funk- tionen	Im ganzen
	1 000 Fr.	1 000 Fr.	1 000 Fr.	1 000 Fr.	1 000 Fr.	1 000 Fr.	1 000 Fr.	1 000 Fr.	1 000 Fr.	1 000 Fr.
100 000 und mehr										
Basel-Stadt (Kanton)	261 596	319 072	867 699	206 248	965 519	666 818	343 638	116 801	300 869	4 048 260
Bern	52 217	118 713	154 331	65 665	81 184	243 604	73 333	79 318	157 616	1 025 981
Genève	123 188	63 991	29 510	240 355	248	93 091	52 021	76 722	136 508	815 634
Lausanne	83 071	74 376	141 089	104 153	20 337	128 083	99 928	54 119	121 575	826 731
Zürich	331 544	372 342	516 913	211 991	631 202	940 130	222 281	203 730	492 322	3 922 455
50 000-99 999										
Luzern	51 526	37 374	108 710	50 160	60 595	85 748	46 493	23 255	24 834	488 695
St. Gallen	39 373	42 479	153 522	29 037	28 848	82 211	50 341	39 729	57 414	522 954
Winterthur	40 071	55 905	163 729	56 164	63 296	183 324	46 584	45 396	62 060	716 529
20 000-49 999										
Biel	24 763	23 090	55 663	39 176	34 204	95 208	29 291	26 393	33 449	361 237
Chaux-de-Fonds, La Chur	14 414	16 305	59 743	18 158	112 101	25 081	16 061	23 337	31 125	316 325
Dietikon	17 565	14 349	61 865	9 246	7 954	23 891	16 256	15 316	23 775	190 217
Dübendorf	8 247	4 863	26 417	3 779	10 230	36 688	6 106	11 537	4 649	112 516
Emmen	9 592	5 149	30 852	6 888	13 944	23 242	6 300	10 389	7 631	113 987
Frauenfeld	13 723	2 657	46 486	8 299	19 902	22 965	8 856	7 940	5 907	136 735
Fribourg	11 111	4 430	52 902	10 474	1 658	28 383	10 714	9 964	7 464	137 100
Köniz	14 215	6 405	43 098	9 316	14 177	34 253	21 663	25 158	10 190	178 475
Kriens	19 099	5 424	48 843	3 532	16 127	58 939	20 430	17 557	12 382	202 333
Lancy	11 229	2 502	37 881	4 063	16 523	22 009	6 970	9 041	7 053	117 271
Lugano	9 510	3 107	8 808	10 865	-	7 524	6 176	5 268	15 924	67 182
Montreux	64 860	17 633	20 263	25 919	42 059	21 855	20 201	17 485	43 573	273 848
Neuchâtel	13 539	9 313	22 143	13 597	1 621	6 308	14 239	8 052	11 081	99 893
Riehen	30 724	18 341	94 709	29 960	143 043	22 041	23 696	9 865	36 944	409 323
Schaffhausen	9 512	234	5 743	8 531	22 854	15 849	9 671	3 618	13 467	89 479
Sion	14 582	11 386	32 675	17 764	3 797	54 928	17 910	12 843	12 975	178 860
Thun	12 479	6 521	25 851	16 631	7 640	11 588	16 817	10 570	8 793	116 890
Uster	22 898	10 094	45 422	7 848	18 111	64 893	16 872	13 355	24 171	223 664
Vernier	9 654	8 561	43 598	10 068	27 935	30 805	7 062	10 711	8 666	157 060
Yverdon-les-Bains	7 062	3 257	8 132	12 033	-	7 008	8 606	6 959	6 710	59 767
Zug	7 670	7 579	32 538	10 779	1 950	7 946	12 649	5 517	18 959	105 587
Zug	19 889	14 260	53 795	21 208	5 209	20 456	26 782	11 759	22 619	195 977
15 000-19 999										
Aarau	11 341	6 209	27 843	9 953	3 700	19 831	10 542	12 744	8 999	111 162
Adliswil	7 577	4 003	24 639	6 952	6 078	26 596	3 833	7 576	3 872	91 126
Allschwil	13 989	1 520	20 484	1 611	2 723	14 630	4 988	6 413	2 510	68 868
Baar	9 323	3 804	47 788	5 613	1 098	22 392	9 422	4 729	7 298	111 467
Baden	15 354	6 529	43 863	8 386	3 251	13 493	25 565	12 529	8 804	137 774
Bellinzona	6 801	4 804	11 567	8 244	9 697	5 844	5 300	7 894	7 036	67 187
Carouge GE	9 160	2 277	11 017	14 410	-	6 135	4 952	3 795	6 004	57 750
Gossau SG	7 062	1 687	32 152	2 644	5 769	9 736	4 676	9 874	2 978	76 578
Grenchen	7 791	4 482	23 742	3 911	1 628	14 092	6 904	5 360	7 216	75 126
Herisau	6 857	1 462	22 276	3 251	2 779	13 184	7 537	6 424	4 171	67 941
Horgen	6 310	4 516	24 006	3 558	5 174	19 584	6 269	6 655	7 733	83 805
Jona	8 714	3 162	42 940	3 607	2 841	15 173	7 344	4 692	4 480	92 953
Kloten	8 073	4 632	26 237	8 345	3 466	23 159	5 635	6 307	14 950	100 804
Kreuzlingen	7 733	2 782	30 091	6 086	989	12 245	5 258	5 269	3 281	73 734
Littau	9 667	1 485	24 955	1 736	11 404	12 639	3 733	10 016	3 604	79 239
Meyrin	9 396	2 725	8 625	15 148	-	5 707	5 749	6 235	4 978	58 563
Muttenz	5 790	1 666	21 351	2 785	2 329	12 770	6 639	6 613	3 919	63 862
Nyon	9 325	5 299	19 856	12 122	1 058	11 910	5 564	6 709	13 535	85 378
Olten	9 640	11 253	26 795	7 869	1 254	33 790	10 172	8 279	10 678	119 730
Onex	6 354	2 047	4 269	6 772	-	2 917	2 293	2 807	2 463	29 922
Ostermundigen	4 804	3 256	17 711	1 944	4 856	20 783	4 626	6 048	6 282	70 310
Pully	12 209	6 054	29 207	8 191	570	19 017	10 296	7 865	13 035	106 444
Regensdorf	4 252	2 321	32 877	2 863	3 132	16 316	4 150	5 768	3 007	74 686
Reinach BL	15 665	2 129	21 025	3 267	1 304	12 410	5 806	7 136	2 907	71 649
Rerens VD	5 496	6 072	22 224	5 509	998	5 611	9 546	6 104	7 635	69 195
Solothurn	8 365	5 012	21 742	12 515	948	8 371	5 976	5 755	9 246	77 930
Thalwil	7 870	4 151	19 532	7 906	7 070	15 771	4 373	6 572	5 768	79 013
Vevey	11 428	6 081	23 326	13 788	2 066	13 097	7 098	5 103	15 250	97 237
Wädenswil	7 787	3 850	30 089	4 772	9 306	24 598	4 824	9 822	5 717	100 765
Wettingen	6 652	4 086	23 765	5 105	3 362	13 400	6 772	6 596	5 178	74 916
Wetzikon ZH	7 032	3 658	37 078	6 670	2 928	28 987	5 598	10 768	5 533	108 252
Wil SG	7 817	2 749	36 937	7 365	32 879	16 884	5 980	9 829	7 789	128 229
10 000-14 999										
Affoltern a.A.	4 535	2 181	23 434	1 570	2 212	14 092	3 454	5 127	3 031	59 636
Altstätten	4 942	3 064	18 789	2 139	213	17 565	6 183	5 012	3 332	61 239
Amriswil	4 108	1 418	18 191	2 287	7 851	6 286	2 481	4 490	5 361	52 473
Arbon	5 000	2 459	17 845	3 557	1 240	9 261	2 883	7 123	6 024	55 392
Binningen	6 738	1 572	16 986	2 999	2 155	13 424	6 037	5 522	1 620	57 053

9.10 Dépenses communales d'après leur affectation, en 2001

	Adminis- tration générale	Justice, police, police du feu	En- seigne- ment et for- mation	Culture et loisirs	Santé	Pré- voyance sociale	Trafic	Protec- tion et aménage- ment de l'environ- nement	Autres affecta- tions	En tout
Villes de ...habitants	1 000 fr.	1 000 fr.	1 000 fr.	1 000 fr.	1 000 fr.	1 000 fr.	1 000 fr.	1 000 fr.	1 000 fr.	1 000 fr.
10 000-14 999										
Birsfelden	4 079	958	13 873	1 489	1 181	7 004	3 271	3 499	1 191	36 545
Brig-Glis	2 961	2 234	7 247	5 002	1 736	2 448	5 582	7 725	3 571	38 506
Buch SG	4 096	2 180	41 734	1 344	421	17 043	3 789	7 867	5 276	83 750
Bülach	6 888	3 857	31 172	3 942	2 793	16 696	3 254	9 519	6 583	84 704
Bulle	6 760	2 313	19 747	5 511	16 788	5 670	1 970	4 248	7 254	70 261
Burgdorf	5 405	4 532	19 621	5 238	6 150	17 672	5 045	8 102	29 927	101 692
Cham	6 243	955	25 334	3 015	10 799	7 063	3 284	3 225	3 088	63 006
Davos	6 970	4 986	15 518	7 669	2 813	2 711	9 106	8 903	9 100	67 776
Delémont	5 231	2 397	15 164	2 870	5 959	7 944	7 775	2 938	5 334	55 612
Ebikon	5 929	876	18 204	1 518	9 703	8 366	1 984	4 013	3 690	54 283
Ecublens VD	2 979	2 335	12 181	1 412	406	3 252	2 774	3 040	5 266	33 645
Einsiedeln	6 306	2 435	18 218	769	18 297	11 418	3 897	4 309	4 361	70 010
Freienbach	6 505	1 729	21 476	3 526	283	12 916	5 167	5 995	2 521	60 118
Horw	14 201	1 077	21 396	2 254	14 727	9 190	5 950	6 180	2 592	77 567
Illnau-Effretikon	7 530	3 286	19 173	2 039	2 508	17 692	3 599	3 656	3 287	62 770
Ittigen	4 517	1 210	12 254	1 614	4 373	18 568	4 573	3 782	2 709	53 600
Küssnacht ZH	12 329	3 930	22 023	4 893	14 238	17 853	6 402	8 545	87 278	177 491
Küssnacht a. R.	4 256	2 171	19 020	982	6 664	9 385	1 783	3 685	3 169	51 115
Langenthal	6 799	4 048	15 835	5 304	7 286	24 641	5 029	6 887	7 827	83 656
Liestal	5 659	1 453	15 502	2 421	1 502	10 481	6 308	5 676	4 156	53 158
Locarno	5 723	6 631	8 551	7 032	3 461	16 320	6 497	7 831	6 612	68 658
Locle, Le	5 437	3 306	18 728	4 277	4 823	6 285	4 995	3 742	10 571	62 164
Lyss	3 080	1 812	15 507	2 587	3 939	12 600	4 494	4 750	5 588	54 357
Martigny	6 524	3 081	9 093	6 851	2 266	5 275	5 014	6 552	8 552	53 208
Meilen	5 996	2 761	16 667	4 986	4 492	6 712	2 944	4 160	10 554	59 272
Monthey	4 896	4 032	12 196	5 917	10 214	8 787	4 758	4 743	7 259	62 802
Morges	7 639	4 568	21 287	9 292	1 410	7 778	4 783	5 424	13 273	75 454
Münchenstein	4 689	1 118	14 627	1 792	1 709	10 492	4 093	5 213	2 248	45 981
Münsingen	3 672	551	12 800	2 057	3 675	11 045	1 979	3 997	3 389	43 165
Muri BE	5 432	1 368	17 071	2 737	6 280	19 507	4 680	6 708	19 920	83 703
Oftringen	3 621	1 502	5 967	790	1 218	9 459	2 777	3 224	2 762	31 320
Opfikon	5 602	3 119	17 320	3 112	2 908	18 386	4 341	13 431	18 974	87 193
Pratteln	4 914	1 819	19 861	4 901	1 016	11 518	5 023	5 518	2 518	57 088
Prilly	4 255	3 426	15 268	4 772	344	6 122	4 232	2 940	6 770	48 129
Rheinfelden	7 484	2 685	13 761	10 958	1 546	8 003	4 026	4 243	4 291	56 997
Richterswil	3 899	2 251	13 838	1 403	1 776	11 274	2 344	3 851	4 797	45 433
Rüti ZH	3 946	1 569	18 054	1 060	2 590	15 447	2 358	3 821	2 062	50 907
Schlieren	6 632	3 447	14 844	2 173	5 796	25 399	3 788	6 493	3 103	71 675
Schwyz	3 636	1 301	14 943	896	165	12 572	2 305	4 180	2 985	42 983
Sierre	4 733	4 047	10 145	10 025	3 003	4 337	5 846	6 473	5 145	53 754
Spiez	5 601	1 843	12 933	1 928	3 778	21 186	2 955	4 249	3 979	58 452
Stäfa	5 534	2 282	17 948	1 898	2 878	16 539	4 175	5 232	2 694	59 180
Steffisburg	6 153	1 901	16 926	1 600	5 018	17 769	3 505	4 975	5 417	63 264
Thônex	3 427	1 340	3 655	5 361	-	2 093	1 299	2 858	631	20 664
Tour-de-Peilz, La	5 145	3 074	12 493	3 501	548	10 634	6 717	2 329	7 415	51 856
Uzwil	3 120	2 909	30 043	2 121	342	16 463	2 093	2 830	2 658	62 579
Versoix	7 062	961	4 554	2 757	-	5 547	3 617	1 533	3 281	29 312
Volketswil	5 156	3 042	30 083	8 781	3 307	13 737	3 565	5 872	1 720	75 263
Wallisellen	6 686	2 771	16 266	3 687	3 792	18 263	5 382	7 567	17 821	82 235
Wohlen AG	4 762	3 276	12 476	3 684	1 507	6 613	3 434	6 877	2 915	45 544
Worb	3 874	995	12 273	852	3 601	12 921	2 931	3 287	2 666	43 400
Zollikon	9 569	3 845	14 744	6 529	5 001	20 829	5 172	8 934	45 378	120 001
moins de 10 000										
Aesch BL	5 957	576	12 994	2 452	1 173	5 475	3 430	4 176	1 723	37 956
Altdorf UR	3 179	520	13 748	1 803	182	2 700	1 143	2 573	2 139	27 987
Appenzell	1 207	910	584	484	4	236	1 645	305	423	5 798
Arosa	3 509	1 291	3 427	463	565	115	3 959	7 131	9 797	30 257
Chiasso	4 821	3 327	5 366	8 027	12 198	4 444	2 595	2 136	3 342	46 256
Glarus	2 935	651	13 317	2 433	106	7 637	2 207	3 995	3 084	36 365
Lenzburg	5 285	2 548	7 900	2 429	1 137	4 648	4 805	4 473	4 390	37 615
Moutier	2 044	1 265	7 924	2 067	3 299	10 994	2 725	2 430	2 499	35 247
Murten	1 925	1 102	17 210	1 917	1 584	2 878	2 784	3 793	2 723	35 916
Neuhausen a. Rheinfall	3 793	2 733	13 004	1 871	130	17 125	4 294	3 166	2 689	48 805
Neuveville, La	1 333	528	4 544	1 169	1 364	4 221	1 560	1 656	948	17 323
Nidau	2 754	1 081	8 501	1 685	2 827	18 316	1 705	2 062	2 244	41 175
Payerne	3 111	1 834	19 159	1 657	315	2 771	5 066	3 523	3 687	41 123
Peseux	1 811	732	5 826	790	2 474	2 497	1 765	2 017	2 990	20 902
Rapperswil SG	3 933	1 586	13 447	2 411	502	4 973	4 017	3 390	3 881	38 140
Romanshorn	3 590	1 397	17 087	2 428	4 877	6 525	3 517	2 764	3 101	45 286
Rorschach	4 658	4 294	24 672	3 160	9 064	10 120	4 644	6 461	4 081	71 154
Stans	2 509	495	14 537	975	305	2 484	2 203	2 656	1 927	28 091
St. Moritz	5 571	2 087	7 482	14 328	1 090	438	10 265	5 064	4 714	51 039
Sursee	5 083	2 141	35 566	2 870	5 784	6 961	3 714	4 582	6 426	73 127
Zofingen	6 566	2 901	16 109	3 734	1 776	14 359	3 696	10 512	4 622	64 275

9.11 Kommunale Ausgaben nach Sachgruppen 2001

Städte mit ... Einwohnern	Personal- aufwand 1 000 Fr.	Sach- aufwand 1 000 Fr.	Passiv- zinsen 1 000 Fr.	Anteile und Bei- träge ohne Zweck- bindungen 1 000 Fr.	Beiträge an die öffent- liche Hand 1 000 Fr.	Übrige Beiträge 1 000 Fr.	Investi- tionen ¹ 1 000 Fr.	Ausgaben im ganzen 1 000 Fr.	Nettoaussgaben	
									im ganzen ² 1 000 Fr.	je Ein- wohner Franken
100 000 und mehr										
Basel-Stadt (Kanton)	1 812 690	744 476	195 891	-	19 440	899 520	376 243	4 048 260	2 509 856	14 886
Bern	294 697	129 478	102 683	12 380	258 317	176 397	52 029	1 025 981	643 823	5 050
Genève	316 322	170 265	79 958	-	47 519	137 388	64 182	815 634	733 169	4 117
Lausanne	338 362	124 561	85 416	-	119 740	99 375	59 277	826 731	661 272	5 443
Zürich	1 395 274	734 288	265 872	-	167 365	958 226	401 430	3 922 455	2 092 546	5 770
50 000-99 999										
Luzern	240 636	66 551	16 591	-	34 396	105 415	25 106	488 695	277 278	4 710
St. Gallen	249 818	96 536	28 027	-	24 140	74 695	49 738	522 954	290 400	3 986
Winterthur	297 780	124 342	43 136	-	49 105	138 787	63 379	716 529	396 927	4 415
20 000-49 999										
Biel	88 452	39 309	25 087	1 598	90 647	70 684	45 460	361 237	226 511	4 559
Chaux-de-Fonds, La Chur	159 462	60 788	20 154	-	40 157	17 362	18 402	316 325	165 210	4 539
Dietikon	83 248	44 454	10 406	2 337	2 241	33 147	14 384	190 217	113 021	3 467
Dübendorf	33 030	20 275	3 537	-	20 434	29 214	6 026	112 516	65 032	3 051
Emmen	36 738	21 681	5 993	-	16 848	24 806	7 921	113 987	74 480	3 323
Frauenfeld	67 790	21 439	4 467	-	15 662	18 232	9 145	136 735	77 126	2 883
Fribourg	64 186	27 939	6 160	-	4 338	13 902	20 575	137 100	75 012	3 459
Köniz	47 169	31 448	8 861	-	43 267	32 082	15 648	178 475	124 062	3 621
Kriens	38 399	23 190	6 524	4 138	81 619	30 332	18 131	202 333	146 803	3 874
Lancy	54 369	19 396	4 814	-	13 018	20 728	4 946	117 271	72 878	2 959
Lugano	18 831	21 581	7 174	-	4 186	6 014	9 396	67 182	62 347	2 409
Montreux	88 451	39 095	20 231	16 664	33 299	57 844	18 264	273 848	218 116	8 455
Neuchâtel	34 348	25 625	3 763	-	22 869	5 887	7 401	99 893	84 154	3 730
Riehen	204 684	81 714	25 191	5 539	40 165	15 732	36 298	409 323	183 819	5 631
Schaffhausen	35 659	29 840	1 790	5 698	34	11 866	4 592	89 479	62 781	3 082
Sion	77 089	35 889	6 942	340	18 452	28 897	11 251	178 860	107 345	3 210
Thun	33 045	22 499	6 478	841	25 954	17 083	10 990	116 890	83 761	3 041
Uster	46 849	34 391	8 584	1 411	65 457	43 474	23 498	223 664	110 218	2 749
Vernier	57 098	30 298	5 447	354	17 866	29 301	16 696	157 060	96 132	3 365
Yverdon-les-Bains	22 056	17 485	4 791	-	4 525	4 353	6 557	59 767	53 144	1 815
Zug	28 171	18 379	11 107	5 671	21 754	6 929	13 576	105 587	84 920	3 612
15 000-19 999										
Aarau	71 125	31 633	2 643	16 261	5 758	35 042	33 515	195 977	157 668	6 858
Adliswil	46 209	24 484	5 594	475	11 066	13 162	10 172	111 162	56 251	3 684
Allschwil	29 069	15 968	2 503	-	12 126	20 359	11 101	91 126	60 048	3 767
Baar	27 614	8 103	1 621	-	11 013	11 584	8 933	68 868	53 209	2 966
Baden	45 973	16 049	3 429	1 873	5 769	13 989	24 385	111 467	73 357	3 793
Bellinzona	48 657	27 935	5 082	329	12 569	11 142	32 060	137 774	75 814	4 590
Carouge GE	31 956	12 578	6 054	300	9 251	3 296	3 752	67 187	45 091	2 730
Gossau SG	16 811	12 297	3 623	-	3 847	6 015	15 157	57 750	52 335	2 960
Grenchen	37 433	12 685	2 162	-	13 720	3 656	6 922	76 578	47 938	2 853
Herisau	36 790	10 186	4 827	178	6 869	13 236	3 040	75 126	52 175	3 285
Horgen	30 685	14 061	3 194	-	6 140	9 506	4 355	67 941	42 117	2 678
Jona	22 703	16 292	4 966	-	15 051	18 224	6 569	83 805	59 577	3 406
Kloten	40 408	17 180	3 301	-	9 099	6 917	16 048	92 953	58 062	3 407
Kreuzlingen	29 814	20 744	3 108	7 823	13 632	17 474	8 209	100 804	64 818	3 801
Littau	34 463	15 297	1 209	124	3 499	12 566	6 576	73 734	49 079	2 905
Meyrin	37 464	10 042	3 002	-	8 112	10 957	9 662	79 239	50 110	3 145
Muttenz	20 752	13 775	2 021	-	4 985	3 215	13 815	58 563	53 623	2 794
Nyon	28 411	11 354	2 363	-	11 939	5 980	3 815	63 862	47 871	2 866
Olten	26 367	14 168	5 320	6 284	20 814	5 385	7 040	85 378	67 923	4 174
Onex	55 357	20 539	7 837	828	9 401	14 525	11 243	119 730	70 516	4 260
Ostermundigen	11 725	7 661	2 007	-	11 725	3 071	4 129	29 922	26 750	1 634
Pully	14 598	8 471	3 231	779	21 509	18 847	2 875	70 310	47 099	3 049
Regensdorf	28 454	14 696	3 787	6 649	31 045	8 817	12 996	106 444	93 137	5 799
Reinach BL	20 467	13 136	2 178	-	13 400	14 877	10 628	74 686	51 804	3 448
Renens VD	27 128	7 795	1 945	-	12 914	7 004	14 863	71 649	55 001	3 023
Solothurn	19 472	9 533	2 183	4 522	21 019	4 485	7 981	69 195	59 575	3 336
Thalwil	33 633	13 100	6 066	684	10 120	11 116	3 211	77 930	50 781	3 297
Vevey	23 143	13 681	1 264	2 920	13 917	14 348	9 740	79 013	56 455	3 559
Wädenswil	31 507	16 325	5 629	6 464	18 289	7 451	11 572	97 237	81 868	5 175
Wettingen	37 475	22 003	4 464	-	12 378	19 491	4 954	100 765	58 898	3 038
Wetzikon ZH	18 066	13 149	3 105	1 035	7 782	14 988	16 791	74 916	45 721	2 568
Wil SG	36 535	19 923	4 714	-	12 611	17 773	16 696	108 252	60 690	3 325
	67 472	24 107	5 831	-	8 447	10 779	11 593	128 229	68 959	4 156
10 000-14 999										
Affoltern a.A.	19 079	10 143	2 020	-	7 813	11 307	9 274	59 636	35 683	3 510
Altstätten	20 781	10 313	2 550	-	7 056	13 746	6 793	61 239	43 378	4 256
Amriswil	27 048	9 524	4 276	-	1 138	5 958	4 529	52 473	30 829	2 766
Arbon	23 834	10 232	4 092	-	2 188	8 056	6 990	55 392	34 313	2 646
Binningen	24 660	8 627	252	-	11 497	9 737	2 280	57 053	41 167	2 973

¹ Sachgüter, Darlehen und Beteiligungen, übrige zu aktivierende Ausgaben ² Ausgaben im ganzen abzüglich Entschädigungen und Subventionen anderer öffentlicher Haushalte, Entgelte (insbesondere Gebühren, Verkäufe und Rückerstattungen)

9.11 Dépenses communales par nature, en 2001

Villes de ... habitants	Charges	Biens,	Intérêts	Parts et	Dédomme-	Autres	Investis-	Dépenses	Dépenses nettes	
	de personnel	services et marchan- dises	passifs	contributions sans affectation	ments et sub- ventions à des collectivités publiques	contri- butions	s- sements ¹	en tout	en tout ²	par habi- tant
	1 000 fr.	1 000 fr.	1 000 fr.	1 000 fr.	1 000 fr.	1 000 fr.	1 000 fr.	1 000 fr.	1 000 fr.	francs
10 000-14 999										
Birsfelden	16 263	4 917	774	-	4 371	5 430	4 790	36 545	24 412	2 395
Brig-Glis	6 569	6 429	1 615	298	8 407	4 410	10 778	38 506	29 083	2 457
Buchs SG	39 026	16 247	4 438	-	10 156	7 300	6 583	83 750	35 964	3 538
Bülach	28 830	19 620	3 962	-	13 947	12 231	6 114	84 704	48 527	3 447
Bulle	20 651	8 701	5 069	-	19 000	4 521	12 319	70 261	47 344	4 260
Burgdorf	16 060	12 433	3 380	601	26 865	11 689	30 664	101 692	54 845	3 711
Cham	31 200	10 683	2 595	-	2 522	7 770	8 236	63 006	39 057	2 963
Davos	23 090	17 014	1 678	27	3 472	13 053	9 442	67 776	47 737	3 934
Delémont	12 565	6 861	4 428	82	18 933	5 341	7 402	55 612	43 499	3 831
Ebikon	26 907	7 882	2 793	-	7 427	6 863	2 411	54 283	31 965	2 845
Ecublens VD	8 752	5 444	1 722	2 747	11 914	1 371	1 695	33 645	27 994	2 816
Einsiedeln	38 042	15 477	3 623	-	6 873	4 126	1 869	70 010	29 682	2 362
Freienbach	22 435	14 125	736	-	7 208	5 336	10 278	60 118	42 458	3 201
Horw	26 964	12 167	453	-	6 414	7 841	23 728	77 567	60 660	4 875
Illnau-Effretikon	20 959	12 371	1 552	-	10 190	12 937	4 761	62 770	41 040	2 832
Ittigen	7 424	6 736	755	1 208	18 612	14 834	4 031	53 600	37 877	3 426
Küssnacht ZH	37 151	21 373	3 365	82 051	10 483	10 455	12 613	177 491	148 914	11 988
Küssnacht a.R.	23 098	8 943	2 801	-	8 543	3 029	4 701	51 115	31 394	2 831
Langenthal	19 036	11 589	5 443	756	29 056	11 111	6 665	83 656	44 018	3 059
Liestal	20 311	7 559	3 170	-	9 588	8 062	4 468	53 158	35 391	2 700
Locarno	31 703	11 077	5 718	289	9 883	2 078	7 910	68 658	49 000	3 388
Locle, Le	27 471	10 467	6 938	-	12 939	1 824	2 525	62 164	39 620	3 815
Lyss	8 451	7 842	1 833	1 024	19 093	9 509	6 605	54 357	36 976	3 459
Martigny	12 326	11 642	5 301	395	9 276	7 928	6 340	53 208	40 791	2 927
Meilen	13 927	10 642	1 536	7 870	10 759	10 489	4 049	59 272	48 466	4 261
Monthey	19 011	10 947	4 630	689	14 030	8 671	4 824	62 802	44 738	3 124
Morges	24 034	13 158	4 908	4 828	16 512	4 540	7 474	75 454	56 229	3 987
Münchenstein	20 306	6 409	1 770	-	8 233	7 046	2 217	45 981	33 186	2 907
Münsingen	7 745	8 549	1 424	802	16 674	7 426	545	43 165	27 115	2 487
Muri BE	12 521	7 970	2 496	16 632	25 487	10 592	8 005	83 703	65 641	5 284
Oftringen	10 122	5 920	2 303	-	3 778	6 629	2 568	31 320	20 015	1 971
Opfikon	21 095	15 611	4 308	13 137	9 831	13 587	9 624	87 193	54 368	4 427
Pratteln	26 453	7 183	1 869	-	9 188	7 023	5 372	57 088	35 735	2 406
Prilly	13 533	7 946	1 997	3 816	15 113	3 237	2 487	48 129	39 452	3 658
Rheinfelden	16 458	11 141	3 140	-	3 787	9 682	12 789	56 997	35 515	3 350
Richterswil	13 866	9 365	3 765	-	7 733	8 173	2 531	45 433	30 744	2 904
Rüti ZH	14 585	9 740	1 127	-	8 532	12 492	4 431	50 907	33 017	3 042
Schlieren	24 593	10 409	2 100	-	13 105	16 726	4 742	71 675	43 365	3 249
Schwyz	20 388	8 074	1 947	-	5 568	4 730	2 276	42 983	25 915	1 856
Sierre	11 843	9 979	3 782	291	11 155	7 375	9 329	53 754	40 806	2 886
Spiez	10 928	9 945	2 099	540	18 764	12 922	3 254	58 452	34 757	2 857
Stäfa	17 018	11 612	1 645	35	10 399	11 916	6 555	59 180	43 358	3 754
Steffisburg	10 242	8 153	3 089	562	21 960	10 800	8 458	63 264	41 866	2 925
Thônex	5 208	5 663	-	-	1 773	3 702	4 318	20 664	19 146	1 514
Tour-de-Peilz, La	12 346	8 123	1 363	4 906	18 243	3 489	3 386	51 856	45 882	4 505
Uzwil	36 411	11 649	1 579	-	3 000	6 710	3 230	62 579	31 210	2 620
Versoix	6 063	6 427	1 806	-	1 214	2 192	11 610	29 312	24 169	2 210
Volketswil	20 886	15 900	820	-	13 428	8 314	15 915	75 263	56 751	3 999
Wallisellen	21 375	14 807	4 587	11 090	10 862	12 988	6 526	82 235	58 596	4 952
Wohlen AG	13 091	10 437	2 225	-	8 106	7 906	3 779	45 544	30 314	2 286
Worb	7 334	6 146	1 588	498	18 499	8 255	1 080	43 400	31 568	2 939
Zollikon	28 166	16 832	1 782	41 646	9 093	11 841	10 641	120 001	94 726	8 187
moins de 10 000										
Aesch BL	15 912	6 277	910	-	6 082	3 184	5 591	37 956	25 480	2 628
Aldorf UR	12 993	4 118	1 320	-	1 794	2 570	5 192	27 987	17 735	2 074
Appenzell	1 791	2 147	221	-	1 033	430	176	5 798	3 698	675
Arosa	9 725	10 237	1 649	7	628	1 466	6 545	30 257	12 032	4 396
Chiasso	22 583	8 000	2 317	533	6 639	1 048	5 136	46 256	29 474	3 875
Glarus	18 814	5 626	1 802	-	2 162	2 981	4 980	36 365	19 089	3 371
Lenzburg	10 548	10 610	2 679	-	3 026	5 009	5 743	37 615	21 749	2 897
Moutier	7 858	4 776	1 469	295	11 726	7 175	1 948	35 247	21 932	2 816
Murten	5 354	6 947	1 724	-	18 241	1 299	2 351	35 916	27 082	4 792
Neuhausen a. Rheinfall	25 384	9 318	1 694	70	5 235	4 269	2 835	48 805	27 460	2 774
Neuveville, La	3 107	3 584	417	212	6 604	2 347	1 052	17 323	12 956	3 741
Nidau	12 260	5 109	1 330	327	13 590	7 359	1 200	41 175	23 094	3 476
Payerne	8 981	6 581	1 691	-	6 255	1 557	16 058	41 123	31 882	4 354
Peseux	5 771	2 484	1 355	1 087	8 177	1 363	665	20 902	16 326	3 010
Rapperswil SG	11 484	7 537	3 110	-	8 904	5 076	2 029	38 140	25 511	3 423
Romanshorn	21 602	7 150	1 628	-	2 877	6 042	5 987	45 286	26 659	3 021
Rorschach	36 518	13 118	3 254	-	6 085	5 537	6 642	71 154	29 322	3 411
Stans	14 876	5 375	1 193	443	1 950	1 196	3 058	28 091	18 942	2 706
St. Moritz	13 398	11 916	1 996	-	1 957	4 808	16 964	51 039	37 427	6 280
Sursee	40 351	14 024	4 095	-	6 229	4 115	4 313	73 127	32 528	3 980
Zofingen	26 599	15 838	3 592	345	4 601	6 805	6 495	64 275	19 241	2 217

¹ Investissements propres, prêts et participations permanentes, autres dépenses à porter à l'actif

² Dépenses globales moins les dédommagements et subventions d'autres collectivités publiques, contributions (en particulier émoluments, ventes et dédommagements de tiers)

9.12 Kommunale Ausgaben für Kultur, Sport und Erholung 2001

Städte mit ... Einwohnern	Bibliotheken, Lesegesellschaften	Museen, Galerien	Theater, Konzerte	Denkmalpflege, Heimatschutz	Massenmedien, übrige kulturelle Ausgaben	Sport (ohne Schulsport)	Parkanlagen, Wanderwege, Freizeit	Ausgaben im ganzen	davon für Investitionen	Einnahmen (Beiträge und Entgelte)	Nettoausgaben	
											im ganzen	je Einwohner
1 000 Fr.	1 000 Fr.	1 000 Fr.	1 000 Fr.	1 000 Fr.	1 000 Fr.	1 000 Fr.	1 000 Fr.	1 000 Fr.	1 000 Fr.	1 000 Fr.	1 000 Fr.	Franken
100 000 und mehr												
Basel	5 294	55 250	71 028	13 436	5 195	27 054	28 991	206 248	33 092	29 361	176 887	1 049
Bern	3 679	6 335	19 253	1 703	4 382	13 897	16 373	65 622	5 348	13 856	51 766	406
Genève	27 780	55 281	65 676	1 158	14 015	33 748	42 697	240 355	8 954	13 178	227 177	1 276
Lausanne	5 194	1 057	25 122	- 56	7 476	21 654	40 739	101 186	7 870	6 339	94 847	781
Zürich	12 716	6 643	63 557	1 536	28 649	46 466	52 424	211 991	42 119	64 958	147 033	405
50 000-99 999												
Luzern	7 991	740	24 590	1 670	4 428	4 474	6 169	50 062	21 297	1 555	48 507	824
St. Gallen	405	3 098	8 560	1 427	941	9 741	4 861	29 033	3 380	3 905	25 128	345
Winterthur	8 111	6 871	14 585	701	2 869	13 559	9 468	56 164	12 348	15 023	41 141	458
20 000-49 999												
Biel	1 662	1 145	3 811	420	20 442	6 507	5 189	39 176	18 980	3 933	35 243	709
Chaux-de-Fonds, La Chur	3 692	3 834	1 279	-	863	3 529	4 826	18 023	634	1 968	16 055	441
Dietikon	-	52	1 293	-	251	6 187	1 463	9 246	1 966	2 895	6 351	195
Dübendorf	330	-	-	-	353	1 341	1 755	3 779	380	953	2 826	133
Emmen	463	120	65	42	534	4 367	1 297	6 888	3 054	421	6 467	289
Frauenfeld	377	171	364	62	141	6 947	237	8 299	3 928	1 415	6 884	257
Fribourg	171	30	250	1	4 910	3 492	1 620	10 474	4 852	1 857	8 617	397
Köniz	426	5	148	-	1 687	3 539	3 511	9 316	929	611	8 705	254
Kriens	644	16	-	10	1 327	1 147	362	3 506	-	1 333	2 173	57
Lancy	267	357	62	15	659	1 850	853	4 063	-	980	3 083	125
Lugano	4	-	273	-	1 302	3 135	6 151	10 865	945	938	9 927	384
Montreux	-	6 852	815	650	4 963	7 777	4 862	25 919	8 041	4 093	21 826	846
Neuchâtel	519	160	1 680	-	1 787	3 259	5 485	12 890	3 305	1 140	11 750	521
Riehen	3 213	6 272	2 401	165	609	8 098	8 694	29 452	2 850	5 370	24 082	738
Schaffhausen	278	1 023	55	158	1 834	2 754	2 429	8 531	1 168	1 127	7 404	363
Sion	1 686	4 387	2 007	294	900	3 264	4 889	17 427	2 916	5 226	12 201	365
Thun	243	-	1 080	2 473	735	7 623	2 582	14 736	4 878	1 185	13 551	492
Uster	838	1 831	178	-	1 344	2 926	731	7 848	437	2 127	5 721	143
Vernier	1 280	-	25	110	1 078	3 811	3 764	10 068	3 219	2 100	7 968	279
Yverdon-les-Bains	112	-	36	-	2 717	5 025	4 143	12 033	928	1 326	10 707	366
Zug	625	774	2 013	300	2 316	1 938	2 386	10 352	1 093	1 533	8 819	375
Zug	2 788	562	1 547	2 389	1 275	7 801	4 846	21 208	10 831	2 719	18 489	804
15 000-19 999												
Aarau	926	2 580	597	5	1 854	1 960	2 031	9 953	2 596	1 765	8 188	536
Adliswil	221	-	-	-	578	5 182	971	6 952	3 683	879	6 073	381
Allschwil	75	129	39	88	204	491	584	1 610	-	118	1 492	83
Baar	583	134	80	200	694	3 574	333	5 598	501	3 236	2 362	122
Baden	1 184	1 101	822	26	1 537	2 311	1 405	8 386	1 143	1 587	6 799	412
Bellinzona	94	1 176	755	1 585	822	2 610	1 196	8 238	2 743	2 150	6 088	369
Carouge GE	-	-	1 036	-	2 189	3 354	7 831	14 410	477	1 220	13 190	746
Gossau SG	174	-	45	22	531	1 507	365	2 644	199	994	1 650	98
Grenchen	124	320	335	-	387	1 284	1 461	3 911	311	580	3 331	210
Herisau	160	15	127	750	451	761	914	3 178	1 255	148	3 030	193
Horgen	197	-	31	33	673	2 309	315	3 558	344	536	3 022	173
Jona	20	5	59	13	1 174	1 813	523	3 607	300	1 033	2 574	151
Kloten	369	92	13	-	456	6 684	731	8 345	1 707	2 119	6 226	365
Kreuzlingen	143	10	-	-	966	3 375	1 592	6 086	217	641	5 445	322
Littau	265	-	264	-	219	468	520	1 736	-	32	1 704	107
Meyrin	-	-	-	-	6 085	4 590	4 473	15 148	1 481	2 046	13 102	683
Muttenz	49	36	139	19	99	1 791	652	2 785	339	618	2 167	130
Nyon	560	2 373	298	2	2 975	2 841	2 905	11 954	2 191	1 208	10 746	660
Olten	632	1 163	1 737	32	856	1 904	1 545	7 869	292	1 878	5 991	362
Onex	115	-	60	-	1 869	2 172	2 556	6 772	341	709	6 063	370
Ostermundigen	185	2	439	-	89	740	489	1 944	74	425	1 519	98
Pully	346	389	50	12	2 705	1 188	3 127	7 817	529	657	7 160	446
Regensdorf	213	2	55	2	290	1 327	974	2 863	647	647	2 216	147
Reinach BL	-	-	-	927	849	817	670	3 263	1 056	199	3 064	168
Renens VD	262	-	155	-	1 341	1 806	1 729	5 293	400	46	5 247	294
Solothurn	586	2 615	3 372	148	867	2 111	2 816	12 515	1 281	2 301	10 214	663
Thalwil	154	30	121	17	669	6 193	722	7 906	4 939	550	7 356	464
Vevey	322	2 807	1 408	-	648	2 176	5 930	13 291	4 193	665	12 626	798
Wädenswil	70	27	115	54	198	1 915	2 369	4 748	75	2 105	2 643	136
Wettingen	497	45	157	-	929	2 627	850	5 105	188	1 469	3 636	204
Wetzikon ZH	401	-	-	34	566	5 014	655	6 670	4 179	883	5 787	317
Wil SG	247	82	123	263	1 650	3 675	1 325	7 365	2 934	1 101	6 264	377
10 000-14 999												
Affoltern a.A.	530	-	-	-	180	652	208	1 570	227	453	1 117	110
Altstätten	100	-	90	127	149	1 115	558	2 139	10	703	1 436	141
Amriswil	116	19	84	23	606	911	528	2 287	659	403	1 884	169
Arbon	46	339	95	-	27	1 208	1 842	3 557	577	830	2 727	210
Binningen	87	55	60	1	568	1 707	521	2 999	173	532	2 467	178

9.12 Dépenses communales pour la culture, le sport et les loisirs, en 2001

Villes de ... habitants	Bibliothèques, sociétés de lecture	Musées, galeries d'art	Théâtres, concerts	Protection des biens culturels et des sites	Mass- media, autres dé- penses pour la culture	Sport (sans le sport scolaire)	Parcs publics, chemins pédestres, autres loisirs	Dépenses globales	dont pour in- vestisse- ments	Recettes (contri- butions et dédom- mages)	Dépenses nettes	
											en tout	par habi- tant
	1 000 fr.	1 000 fr.	1 000 fr.	1 000 fr.	1 000 fr.	1 000 fr.	1 000 fr.	1 000 fr.	1 000 fr.	1 000 fr.	1 000 fr.	francs
10 000-14 999												
Birsfelden	-	48	73	-	20	907	441	1 489	338	31	1 458	143
Brig-Glis	235	108	-	169	903	1 886	668	3 969	2 257	306	3 663	309
Buchs SG	86	-	58	28	507	513	152	1 344	266	262	1 082	106
Bülach	-	-	-	8	510	2 850	574	3 942	55	1 419	2 523	179
Bulle	1 878	868	-	-	339	1 275	1 145	5 505	1 835	378	5 127	461
Burgdorf	122	329	204	4	582	2 624	1 373	5 238	1 913	272	4 966	336
Cham	386	-	-	560	134	1 623	312	3 015	385	440	2 575	195
Davos	461	10	-	-	3 246	3 952	-	7 669	1 549	1 063	6 606	544
Delémont	677	144	72	-	215	1 465	297	2 870	200	778	2 092	184
Ebikon	155	-	207	-	57	433	666	1 518	241	167	1 351	120
Ecublens VD	44	-	88	-	308	160	653	1 253	221	54	1 199	121
Einsiedeln	-	-	-	50	73	147	499	769	61	31	738	59
Freienbach	-	-	-	100	238	2 402	786	3 526	1 689	119	3 407	257
Horw	169	-	320	23	440	441	861	2 254	-	109	2 145	172
Illnau-Effretikon	-	-	-	28	303	1 427	281	2 039	102	479	1 560	108
Ittigen	186	-	94	-	549	135	650	1 614	492	152	1 462	132
Küssnacht ZH	169	-	-	101	1 029	1 691	1 903	4 893	387	823	4 070	328
Küssnacht a. R.	-	-	-	-	161	548	273	982	-	15	967	87
Langenthal	515	12	775	10	555	1 896	1 541	5 304	134	1 783	3 521	245
Liestal	-	-	-	19	415	1 744	243	2 421	700	206	2 215	169
Locarno	91	1 028	100	25	952	2 655	1 959	6 810	1 406	994	5 816	402
Locle, Le	603	1 012	244	-	467	1 300	571	4 197	227	307	3 890	375
Lyss	128	-	-	32	550	1 567	309	2 586	65	705	1 881	176
Martigny	65	746	70	-	2 200	1 779	1 489	6 349	2 410	210	6 139	441
Meilen	154	100	-	37	1 904	1 847	944	4 986	1 839	720	4 266	375
Monthey	-	-	831	-	1 697	1 437	1 114	5 079	157	754	4 325	302
Morges	398	261	3 574	5	465	1 900	2 471	9 074	448	2 828	6 246	443
Münchenstein	263	-	-	5	58	592	857	1 775	265	291	1 484	130
Münsingen	99	81	208	-	347	458	864	2 057	-	641	1 416	130
Muri BE	183	71	270	-	753	873	587	2 737	337	385	2 352	189
Oftringen	64	28	22	-	178	87	411	790	-	120	670	66
Opfikon	239	-	10	13	255	1 834	761	3 112	311	494	2 618	213
Pratteln	150	3	51	-	71	4 005	621	4 901	2 874	3 184	1 717	116
Prilly	284	1	67	-	568	2 035	1 441	4 396	708	540	3 856	358
Rheinfelden	263	175	12	57	1 613	1 035	7 803	10 958	8 327	550	10 408	982
Richterswil	74	-	30	2	147	496	654	1 403	161	310	1 093	103
Rüti ZH	106	-	41	35	126	501	250	1 059	23	157	902	83
Schlieren	344	-	-	-	102	950	777	2 173	208	358	1 815	136
Schwyz	-	-	-	-	197	490	209	896	-	316	580	42
Sierre	661	55	84	50	1 048	5 360	1 779	9 037	4 688	380	8 657	612
Spiez	88	-	-	-	265	731	796	1 880	152	453	1 427	117
Stäfa	115	8	97	191	169	746	572	1 898	312	253	1 645	142
Steffisburg	79	-	-	-	220	938	363	1 600	720	249	1 351	94
Thônex	65	-	55	-	815	2 992	1 434	5 361	670	662	4 699	372
Tour-de-Peilz, La	164	525	225	50	283	625	1 462	3 334	190	241	3 093	304
Uzwil	154	21	28	1	397	1 379	141	2 121	275	397	1 724	145
Versoix	-	-	165	-	418	1 487	687	2 757	324	271	2 486	227
Volketswil	201	-	59	6	373	7 931	211	8 781	7 093	304	8 477	597
Wallisellen	220	62	-	6	808	1 608	983	3 687	362	353	3 334	282
Wohlen AG	255	57	81	3	1 529	1 118	641	3 684	1 391	270	3 414	257
Worb	185	-	-	1	502	137	27	852	8	-	852	79
Zollikon	460	-	-	94	263	3 931	1 781	6 529	1 107	3 174	3 355	290
moins de 10 000												
Aesch BL	97	-	18	2	221	1 631	483	2 452	700	339	2 113	218
Altdorf UR	119	-	31	52	974	518	109	1 803	938	451	1 352	158
Appenzell	-	-	-	2	66	226	190	484	-	142	342	62
Arosa	5	5	12	-	205	236	-	463	206	-	463	169
Chiasso	307	-	881	-	2 405	3 535	879	8 007	3 896	1 149	6 858	902
Glarus	25	-8	11	1 225	81	708	326	2 368	1 669	1 014	1 354	239
Lenzburg	120	142	17	296	256	894	704	2 429	446	447	1 982	264
Moutier	209	137	32	-	249	986	454	2 067	239	219	1 848	237
Murten	91	208	205	60	349	454	550	1 917	-3	983	934	165
Neuhausen a. Rheinfall	95	-	57	-	644	436	639	1 871	55	1 033	838	85
Neuveville, La	71	14	21	14	247	25	777	1 169	171	134	1 035	299
Nidau	162	1	3	-	213	456	850	1 685	82	316	1 369	206
Payern	73	181	103	3	249	235	504	1 348	-	50	1 298	177
Peseux	72	2	128	-	43	285	225	755	-	92	663	122
Rapperswil SG	190	65	36	161	246	1 198	515	2 411	277	239	2 172	291
Romanshorn	113	5	71	33	158	1 246	802	2 428	392	896	1 532	174
Rorschach	79	95	68	24	8	489	2 397	3 160	371	1 699	1 461	170
Stans	-	-	2	222	143	558	50	975	143	193	782	112
St. Moritz	350	172	-	2	115	12 947	740	14 326	11 857	258	14 068	2 360
Sursee	142	36	691	422	216	1 012	351	2 870	665	241	2 629	322
Zofingen	592	20	-	-	795	1 085	1 242	3 734	237	567	3 167	365

10.1 Sitzverteilung in den städtischen Volksvertretungen nach dem Stand vom 1. Juni 2003

Städte mit ... Einwohnern	Alle Parteien	FDP	CVP	SPS	SVP	LPS	EVP	SD	FPS	GPS	Übrige
100 000 und mehr											
Basel ¹	130	18	14	38	13	17	6 ²	4	-	12 ³	8 ⁴
davon Frauen	45	3	2	20	3	4	3	1	-	8	1
Bern	80	19	3	28	10	-	2	3	-	14 ⁵	1 ⁶
davon Frauen	26	4	-	12	1	-	1	1	-	7	-
Genève	80	6	6	16	9	15	-	-	-	13	15 ⁷
davon Frauen	29	2	1	7	1	6	-	-	-	5	7
Lausanne	100	24	-	29	-	11	-	-	-	16 ⁸	20 ⁹
davon Frauen	36	6	-	9	-	4	-	-	-	10	7
Zürich	125	20	9	49	31	-	2	-	-	10	4 ¹⁰
davon Frauen	48	9	1	26	7	-	-	-	-	4	1
50 000-99 999											
Luzern	-48	12	8	11	7	-	-	-	-	8	2 ¹¹
davon Frauen	17	3	2	6	-	-	-	-	-	5	1
St. Gallen	63	13	16	13	11	-	2	-	-	5 ¹²	3 ¹³
davon Frauen	20	1	7	6	-	-	1	-	-	3	2
Winterthur	60	10	4	21	14	-	4	1	-	4	2 ¹⁴
davon Frauen	26	4	1	13	3	-	2	1	-	1	1
20 000-49 999											
Biel	60	16	1	22	3	-	2	-	6	6	4 ¹⁵
davon Frauen	17	3	1	8	-	-	-	-	-	4	1
Chaux-de-Fonds, La	41	4	-	14	-	11	-	-	-	5	7 ¹⁶
davon Frauen	16	1	-	7	-	4	-	-	-	1	3
Chur	21	5	5	6	4	-	-	-	-	-	1 ¹⁷
davon Frauen	5	-	2	3	-	-	-	-	-	-	-
Dietikon	36	4	7	8	11	-	3	1	-	1	1 ¹⁸
davon Frauen	12	1	4	2	2	-	1	-	-	1	1
Dübendorf	40	7	3	7	12	-	2	1	-	5 ¹⁹	3 ²⁰
davon Frauen	10	1	1	3	1	-	1	-	-	3	-
Emmen	40	12	9	2	11	-	-	-	-	2	4 ²¹
davon Frauen	10	2	3	1	1	-	-	-	-	1	2
Frauenfeld	40	8	5	5	11	-	3	-	-	3	5 ²²
davon Frauen	15	3	1	4	3	-	-	-	-	2	2
Fribourg	80	10	29	23	-	-	-	-	-	-	18 ²³
davon Frauen	26	2	4	11	-	-	-	-	-	-	9
Köniz	40	9	2	12	9	-	3	2	-	2	1 ²⁴
davon Frauen	14	3	-	7	1	-	-	-	-	2	1
Kriens	30	9	8	6	4	-	-	-	-	3	-
davon Frauen	9	4	3	1	-	-	-	-	-	1	-
Lancy	35	5	9	9	-	4	-	-	-	5	3 ²⁵
davon Frauen	13	1	4	4	-	-	-	-	-	3	1
Lugano	50	22	9	8	2	-	-	-	-	-	9 ²⁶
davon Frauen	13	5	3	4	-	-	-	-	-	-	1
Montreux	100	21	-	37	8	22	-	-	-	12	-
davon Frauen	21	4	-	8	2	3	-	-	-	4	-

Anmerkungen	Im ganzen	davon Frauen	Explications	En tout	dont femmes
1 Kanton Basel-Stadt / Canton de Bâle-Ville			14 Alternative Liste	1	1
2 Vereinigung Evang. Wählerinnen u. Wähler (VEW)			Eidg. Demokratische Union	1	-
3 Bündnis			15 Hors parti	3	1
4 Demokratisch-Soziale Partei Basel-Stadt			Eidg. Demokratische Union	1	-
Parteilos	6	1	16 Parti ouvrier populaire et Unité socialiste		
5 Grünes Bündnis	6	5	17 Freie Liste		
Junge Alternative	2	-	18 Parteilos		
Grüne Partei Bern	1	-	19 Gruppe Energie und Umwelt		
Grüne Freie Liste	5	2	20 Demokratische Partei	2	-
6 Arbeitnehmer- und Rentnerpartei			Freie Partei	1	-
7 Alliance de gauche/ solidarités et indépendants	9	4	21 Demokratisches Emmen	3	1
Parti du travail	6	3	Parteilos	1	1
8 Parti écologiste „Les Verts“			22 CH-Chrampf und Hirne	4	2
9 Parti ouvrier et populaire (POP)	10	5	Gewerkschaftsbund	1	-
Voie du centre (VDC)	9	2	23 Parti chrétien - social	8	5
Hors parti	1	-	Liste Citoyenne	7	4
10 Alternative Liste	3	1	Mouvement Ouverte	3	-
Für aktive Senioren	1	-	24 Die Unabhängigen *		
11 Freie Wähler Luzern (FWL)	1	-	25 Alliance de gauche		
Christlich Soziale Partei	1	1	26 Lega dei Ticinesi	8	-
12 Grüne			Indépendente	1	1
13 Die Unabhängigen *	1	-			
Politische Frauengruppe	1	1			
Jungsozialisten	1	1			

* Ehemalige Partei „Landesring der Unabhängigen, (LDU)

* Ex-parti „Alliance des Indépendants, (AI)

Gemeinden ohne Eintragung: Gemeindeversammlung, Vollständige Parteibezeichnungen siehe Seite 101

10.1 Parlements communaux: Répartition des sièges au 1er juin 2003

Villes de ... habitants	Ensemble des partis	PRD	PDC	PS	UDC	PLS	PEP	DS	PSL	PES	Autres partis
20 000-49 999											
Neuchâtel	41	9	-	15	-	8	-	-	-	-	9 ¹
<i>dont femmes</i>	10	1	-	4	-	1	-	-	-	-	4
Riehen	40	6	3	8	3	8	7 ²	-	-	2	3 ³
<i>dont femmes</i>	13	3	1	4	-	1	2	-	-	2	-
Schaffhausen	50	11	3	14	11	-	2	-	-	1 ⁴	8 ⁵
<i>dont femmes</i>	12	2	1	4	1	-	-	-	-	-	4
Sion	60	12	30	12 ⁶	-	6	-	-	-	-	-
<i>dont femmes</i>	19	4	5	7	-	3	-	-	-	-	-
Thun	40	6	2	14	10	-	2	1	-	-	5 ⁷
<i>dont femmes</i>	11	1	-	6	1	-	1	-	-	-	2
Uster	36	7	1	12	11	-	4	1	-	-	-
<i>dont femmes</i>	11	1	-	7	2	-	1	-	-	-	-
Vernier	37	6	3	10	5	5	-	-	-	3	5 ⁶
<i>dont femmes</i>	13	1	1	4	2	2	-	-	-	1	2
Yverdon-les-Bains	100	29	-	36	-	14	-	-	-	12	9 ⁸
<i>dont femmes</i>	30	4	-	14	-	5	-	-	-	6	1
Zug	40	13	7	5	7	-	-	-	-	-	8 ⁹
<i>dont femmes</i>	14	5	3	2	1	-	-	-	-	-	3
15 000-19 999											
Aarau	50	13	4	12	11	-	3	-	-	2 ¹⁰	5 ¹¹
<i>dont femmes</i>	15	4	1	6	2	-	1	-	-	-	1
Adliswil	36	5	7	10	7	-	2	-	-	-	5 ¹²
<i>dont femmes</i>	9	-	1	5	1	-	1	-	-	-	1
Allschwil	40	10	9	13	4	-	-	3	-	-	1 ¹³
<i>dont femmes</i>	11	5	1	4	1	-	-	-	-	-	-
Baar
<i>dont femmes</i>
Baden	50	11	10	12	7	-	2	1	-	-	7 ¹⁴
<i>dont femmes</i>	20	1	1	10	2	-	2	-	-	-	4
Bellinzona	50	20	11	12	1	-	-	-	-	-	6 ¹⁵
<i>dont femmes</i>	12	4	3	4	-	-	-	-	-	-	1
Carouge GE	31	6	3	8	-	5	-	-	-	3	6 ⁶
<i>dont femmes</i>	11	2	1	2	-	1	-	-	-	2	3
Gossau SG	30	6	11	1	4	-	-	-	-	-	8 ¹⁶
<i>dont femmes</i>	8	1	1	-	-	-	-	-	-	-	6
Grenchen
<i>dont femmes</i>
Herisau	31	10	3	7	9	-	1	-	-	-	1 ¹⁷
<i>dont femmes</i>	10	4	-	2	3	-	1	-	-	-	-
Horgen
<i>dont femmes</i>
Jona
<i>dont femmes</i>

Anmerkungen	Im ganzen	davon Frauen	Explications	En tout	dont femmes
1 PopEcoSol	8	4	10 „Grüne Aarau,		
Hors parti	1	-	11 Pro Aarau	4	1
2 Vereinigung Evangelischer Wählerinnen und Wähler (VEW)			JETZT!	1	-
3 Demokratisch Soziale Partei	2	-	12 Vereinigung freier Wähler	4	1
Parteilos	1	-	Parteilos	1	-
4 Grünes Bündnis			13 JUMP		
5 Eidg. Demokratische Union	1	-	14 Team	5	3
Oekoliberale Bewegung Schaffhausen	7	4	Grüne Liste	2	1
6 Alliance de gauche			15 Lega del Ticinesi		
7 Grüne Freie Liste Thun	2	1	16 Freie Liste Gossau	6	4
Eidg. Demokratische Union	3	1	Unabhängige*	2	2
8 Union Démocratique Fédérale (UDF)			17 Forum Herisau LDU		
9 Alternative	7	2			
Christlichsoziale Volkspartei (CSV)	1	1			

* Ehemalige Partei „Landesring der Unabhängigen, (LDU)

* Ex-parti „Alliance des Indépendants, (AI)

Communes sans indication: Assemblée primaire. Dénomination complète des partis, voir page 101

10.1 Sitzverteilung in den städtischen Volksvertretungen nach dem Stand vom 1. Juni 2003

Städte mit ... Einwohnern	Alle Parteien	FDP	CVP	SPS	SVP	LPS	EVP	SD	FPS	GPS	Übrige
15 000-19 999											
Kloten	40	4	5	9	14	-	3	1	-	4	-
davon Frauen	12	2	3	4	1	-	1	-	-	1	-
Kreuzlingen	40	6	8	8	8	-	4	-	-	-	6 ¹
davon Frauen	11	1	2	3	2	-	1	-	-	-	2
Littau	30	6	15	4	5	-	-	-	-	-	-
davon Frauen	7	-	5	1	1	-	-	-	-	-	-
Meyrin	31	6	8	6	-	2	-	-	-	5	4 ²
davon Frauen	12	3	2	2	-	1	-	-	-	2	2
Muttenz ³
davon Frauen
Nyon	100	16	-	25	6	19	-	-	-	10	24 ⁴
davon Frauen	39	6	-	12	-	8	-	-	-	2	11
Olten	50	15	9	16	5	-	-	-	-	4	1 ⁵
davon Frauen	16	3	4	6	1	-	-	-	-	2	-
Onex	29	2	7	10	-	8	-	-	-	2	-
davon Frauen	7	1	1	2	-	1	-	-	-	2	-
Ostermundigen	40	5	3	13	9	-	5	2	-	-	3 ⁶
davon Frauen	7	-	-	4	1	-	2	-	-	-	-
Pully	100	21	-	20	-	27	-	-	-	9	23 ⁷
davon Frauen	31	6	-	7	-	6	-	-	-	5	7
Regensdorf
davon Frauen
Reinach BL	40	7	8	10	6	-	1	3	-	-	5 ⁸
davon Frauen	15	2	3	5	-	-	1	-	-	-	4
Renens	80	27	-	24	-	6	-	-	-	-	23 ⁹
davon Frauen	33	9	-	9	-	2	-	-	-	-	13
Solothurn
davon Frauen
Thalwil
davon Frauen
Vevey	100	23	6	32	8	17	-	-	-	-	14 ¹⁰
davon Frauen	29	4	1	9	3	8	-	-	-	-	4
Wädenswil	35	7	4	8	9	-	3	-	-	2	2 ¹¹
davon Frauen	10	2	1	4	1	-	1	-	-	1	-
Wettingen	50	7	14	9	10	-	4	1	-	2 ¹²	3 ¹³
davon Frauen	14	2	2	5	1	-	2	-	-	-	2
Wetzikon ZH
davon Frauen
Wil SG	40	8	13	7	4	-	1	1	-	-	6 ¹⁴
davon Frauen	9	-	3	2	-	-	-	-	-	-	4

10 000-14 999

Affoltern a. A
davon Frauen
Altstätten
davon Frauen
Amriswil
davon Frauen
Arbon	30	5	4	7	6	-	2	-	-	-	6 ¹⁵
davon Frauen	11	1	1	3	2	-	1	-	-	-	3

Anmerkungen

- 1 Freie Liste - Flägeboge - Krüzlinge - Egelschöfä
2 Alliance de gauche
3 Gemeindeversammlung mit Gemeindekommission
Assemblée primaire avec commission communale
4 Parti indépendant nyonnais
Parti ouvrier et populaire
Sans parti
5 Jungliberale Partei Olten
6 Unabhängige*
7 Union Pulliérane
8 Parteilose Einwohner/-innen Reinach
Impuls Reinach
9 Fourmis rouges - Parti ouvrier et populaire
Arc-en-ciel (Rassemblement des opinions libres
de Renens)

Im
ganzen

davon
Frauen

Explications

- 10 Solidarités
Hors parti
11 Bürgerliches Forum positives Wädenswil
12 „Wettigrün“
13 Forum 5430
14 GRÜNE prowil
Jungfreisinnige
Parteilos
15 Die kleine Liste
Zukunftswerkstatt
Parteilos

En
tout

dont
femmes

* Ehemalige Partei „Landesring der Unabhängigen, (LDU)

* Ex-parti „Alliance des Indépendants, (AI)

Gemeinden ohne Eintragung: Gemeindeversammlung. Vollständige Parteibezeichnungen siehe Seite 101

10.1 Parlements communaux; Répartition des sièges au 1er juin 2003

Villes ... habitants	Ensemble des partis	PRD	PDC	PS	UDC	PLS	PEP	DS	PSL	PES	Autres partis
10 000-14 999											
Binningen	40	14	5	11	5	-	1	-	-	2	2 ¹
dont femmes	10	4	-	2	2	-	-	-	-	1	1
Birsfelden
dont femmes
Brig-Glis
dont femmes
Buchs SG
dont femmes
Bülach	36	7	1	7	12	-	5	-	-	4	-
dont femmes	10	2	-	3	1	-	2	-	-	2	-
Bulle	50	20	15	11	-	-	-	-	-	-	4 ²
dont femmes	14	5	4	4	-	-	-	-	-	-	1
Burgdorf	40	8	-	13	10	-	3	-	-	4	2 ³
dont femmes	12	1	-	4	3	-	1	-	-	2	1
Cham
dont femmes
Davos	17	8	-	2	6	-	-	-	-	-	1 ⁴
dont femmes	4	2	-	-	2	-	-	-	-	-	-
Delémont	51	7	8	16	-	-	-	-	-	-	20 ⁵
dont femmes	16	1	2	7	-	-	-	-	-	-	6
Ebikon
dont femmes
Ecublens VD	75	20	-	23	-	7	-	-	-	-	25 ⁶
dont femmes	25	5	-	9	-	2	-	-	-	-	9
Einsiedeln
dont femmes
Freienbach
dont femmes
Horw	30	9	13	1	2	-	-	-	-	-	5 ⁷
dont femmes	11	2	4	1	-	-	-	-	-	-	4
Illnau-Effretikon	36	7	2	9	11	-	2	-	-	4	1 ⁸
dont femmes	7	-	1	4	1	-	-	-	-	1	-
Ittigen
dont femmes
Küsnacht
dont femmes
Küssnacht a.R.
dont femmes
Langenthal	40	10	-	13	10	-	4	-	-	-	3 ⁹
dont femmes	13	3	-	7	1	-	2	-	-	-	-
Liestal	40	13	2	11	6	-	1	1	-	4 ¹⁰	2 ¹¹
dont femmes	11	1	-	4	2	-	1	-	-	2	1
Locarno	40	14	11	8	-	-	-	-	1	-	6 ¹²
dont femmes	6	2	1	3	-	-	-	-	-	-	-
Locle, Le	41	4	-	9	-	12	-	-	-	2	14 ¹³
dont femmes	16	1	-	4	-	4	-	-	-	1	6
Lyss	40	14	-	11	7	-	3	-	-	-	5 ¹⁴
dont femmes	16	5	-	5	2	-	2	-	-	-	2
Martigny	60	34	17	9	-	-	-	-	-	-	-
dont femmes	21	8	8	5	-	-	-	-	-	-	-
Meilen
dont femmes

Anmerkungen

- 1 Junge Liste Binningen
- 2 Mouvement Ouverture
- 3 Jungliberale Partei
- 4 Eidg. Demokratische Union
- 5 Demokratisch Soziale Partei (DSP)
- 6 Combat socialiste-popiste
- 7 Parti chrétien social indépendant
- 8 Intérêt délémontain
- 9 Forum
- 10 Linie 20

Im
ganzen

davon
Frauen

Explications

- 8 Eidg. Demokratische Union
- 9 Jungliberale Langenthal
- 10 Freie Liste
- 11 Grünes Liestal
- 12 Fraumättler
- 13 Lega dei Ticinesi
- 14 Parti ouvrier et populaire „Droit de parole“
- 15 Vereinigung für Gemeindepolitik (VGPP)

En
tout

dont
femmes

Communes sans indication: Assemblée primaire. Dénomination complète des partis, voir page 101

10.1 Sitzverteilung in den städtischen Volksvertretungen nach dem Stand vom 1. Juni 2003

Städte mit ... Einwohnern	Alle Parteien	FDP	CVP	SPS	SVP	LPS	EVP	SD	FPS	GPS	Übrige
10 000-14 999											
Monthey	60	20	17	11	-	-	-	-	-	-	12 ¹
davon Frauen	12	4	2	4	-	-	-	-	-	-	2
Morges	100	22	-	45 ²	-	15	-	-	-	-	18 ³
davon Frauen	34	6	-	17	-	6	-	-	-	-	5
Münchenstein
davon Frauen
Münsingen	30	3	-	5	4	-	3	-	-	4	11 ⁴
davon Frauen	9	2	-	3	-	-	1	-	-	-	3
Muri BE	40	16	1	7	8	-	2	-	-	-	6 ⁵
davon Frauen	19	9	-	3	2	-	1	-	-	-	4
Oftringen
davon Frauen
Opfikon	36	5	4	4	11	-	4	1	-	-	7 ⁶
davon Frauen	10	-	1	3	-	-	1	1	-	-	4
Pratteln	40	8	3	13	9	-	-	3	-	4	-
davon Frauen	10	-	1	6	1	-	-	-	-	2	-
Prilly	84	31	7	24	-	8	-	-	-	7	7 ⁷
davon Frauen	25	5	2	8	-	4	-	-	-	2	4
Rheinfelden
davon Frauen
Richterswil
davon Frauen
Rüti ZH
davon Frauen
Schlieren	36	6	4	9	11	-	1	-	-	2	3 ⁸
davon Frauen	9	3	1	3	2	-	-	-	-	-	-
Schwyz
davon Frauen
Sierre	60	22	25	13	-	-	-	-	-	-	-
davon Frauen	18	5	6	7	-	-	-	-	-	-	-
Spiez	36	5	-	10	10	-	3	-	-	-	8 ⁹
davon Frauen	9	-	-	4	2	-	1	-	-	-	2
Stäfa
davon Frauen
Steffisburg	34	7	-	11	7	-	3	-	-	-	6 ¹⁰
davon Frauen	12	3	-	8	1	-	-	-	-	-	-
Thônex	27	6	4	10	-	7	-	-	-	-	-
davon Frauen	10	1	3	4	-	2	-	-	-	-	-
Tour-de-Peilz, La	95	19	12 ¹¹	31	7	26	-	-	-	-	-
davon Frauen	24	5	3	9	2	5	-	-	-	-	-
Uzwil
davon Frauen
Versoix	25	5	7	3	-	5	-	-	-	5	-
davon Frauen	9	2	3	-	-	2	-	-	-	2	-
Volketswil
davon Frauen
Wallisellen
davon Frauen
Wohlen AG	40	7	10	4	9	-	1	-	-	4 ¹²	5 ¹³
davon Frauen	8	1	1	-	1	-	1	-	-	2	2
Worb	40	9	1	14	11	-	2	-	-	-	3 ¹⁴
davon Frauen	12	1	1	5	2	-	1	-	-	-	2
Zollikon
davon Frauen

Anmerkungen

- 1 Parti de l'Entente
- 2 Parti socialiste et indépendants
- 3 Entente morgienne
- 4 Freie Wähler Münsingen
- 5 Eidg. Demokratische Union
- 6 Easy Bündnis
- 7 Forum
- 8 Gemeindeverein (GV)
- 9 Neue Idee Opfikon (NIO)
- 10 Parti ouvrier et populaire
- 11 Sans parti
- 12 Quartierverein (QV)

Im ganzen davon Frauen

Explications

- 9 Freies Spiez
- Junge Liste
- Grüne Freie Liste
- Eidg. Demokratische Union
- 10 Eidg. Demokratische Union
- 11 Parti démocrate-chrétien et Indépendants
- 12 Gruppe „Eusi Lüt, und Grüne
- 13 Gruppe „Freis Wohle,
- 14 Grüne Freie Liste
- Eidg. Demokratische Union

En dont

- | | |
|---|---|
| 3 | 1 |
| 2 | - |
| 2 | 1 |
| 1 | - |
| 1 | - |
| 1 | - |
| 1 | - |
| 1 | - |
| 1 | 1 |
| 1 | 1 |

Gemeinden ohne Eintragung: Gemeindeversammlung, Vollständige Parteibezeichnungen siehe Seite 101

10.1 Parlements communaux: Répartition des sièges au 1er juin 2003 (fin)

Villes de ...habitants	Ensemble des partis	PRD	PDC	PS	UDC	PLS	PEP	DS	PSL	PES	Autres partis
moins de 10 000											
Aesch BL
dont femmes
Altdorf UR
dont femmes
Appenzell
dont femmes
Arosa
dont femmes
Chiasso	45	18	10	-	-	-	-	-	-	-	17 ¹
dont femmes	12	2	2	-	-	-	-	-	-	-	8
Glarus
dont femmes
Lenzburg	40	11	4	10	11	-	4	-	-	-	-
dont femmes	12	3	2	2	2	-	3	-	-	-	-
Moutier	41	5	5	17	4	-	-	-	-	-	10 ²
dont femmes	11	-	2	8	-	-	-	-	-	-	1
Murten	50	19	7	13	8	-	3	-	-	-	-
dont femmes	9	2	1	3	1	-	2	-	-	-	-
Neuhausen a. Rheinfall	25	5	4	8	6	-	-	-	-	-	2 ³
dont femmes	7	1	2	3	1	-	-	-	-	-	-
Neuveville, La	35	11	-	7	6	-	-	-	-	-	11 ⁴
dont femmes	12	2	-	4	2	-	-	-	-	-	4
Nidau	30	11	-	13	-	-	2	-	-	-	4 ⁵
dont femmes	11	3	-	6	-	-	-	-	-	-	2
Payerne	70	31	-	18	-	21	-	-	-	-	-
dont femmes	15	7	-	7	-	1	-	-	-	-	-
Peseux	41	12	-	18	-	11	-	-	-	-	-
dont femmes	15	4	-	9	-	2	-	-	-	-	-
Rapperswil SG
dont femmes
Romanshorn
dont femmes
Rorschach	23	6	7	8	2	-	-	-	-	-	-
dont femmes	7	1	2	3	1	-	-	-	-	-	-
Stans
dont femmes
St. Moritz	17	7	3	-	3	-	-	-	-	-	4 ⁶
dont femmes	3	1	1	-	-	-	-	-	-	-	1
Sursee
dont femmes
Zofingen	40	12	1	12	10	-	3	-	-	-	2 ⁷
dont femmes	18	5	-	7	4	-	1	-	-	-	1

Anmerkungen

- 1 Unità socialista
Lega dei Ticinesi / UDC / Indipendenti
2 Ralliement des Prévôtois jurassiens
St. Germain des Golats
3 Neuhouse für alli (nefa)
4 Forum Neuvevillois

Im
ganzen

davon
Frauen

Explications

- 5 Parti radical romand
6 Groupe der Unabhängigen
Gewerkschaftsbund
7 Parteilos
Unabhängige *

En
tout

dont
femmes

* Ehemalige Partei „Landesring der Unabhängigen, (LDU)

* Ex-parti „Alliance des Indépendants, (AI)

Communes sans indication: Assemblée primaire. Dénomination complète des partis, voir page 101

10.2 Sitzverteilung in den städtischen Exekutiven nach dem Stand vom 1. Juni 2003

Städte mit ... Einwohnern	Wahl- modus ¹	Alle Parteien	Davon halb- oder neben- amtlich	FDP	CVP	SPS	SVP	LPS	EVP	SD	FPS	GPS	Übrige
100 000 und mehr													
Basel ¹	U	7	-	1	1	2	-	2 ^{2, 3}	-	-	-	-	1 ⁴
davon Frauen		1	-	-	-	1	-	-	-	-	-	-	-
Bern	U	7	-	1	1	3 ²	1	-	-	-	-	1	-
davon Frauen		3	-	-	-	1	1	-	-	-	-	1	-
Genève	U	5	-	-	-	1	-	1	-	-	-	1	2 ^{2, 5}
davon Frauen		-	-	-	-	-	-	-	-	-	-	-	-
Lausanne	U	7	-	2	-	3	-	1	-	-	-	1 ^{2, 6}	-
davon Frauen		3	-	1	-	1	-	1	-	-	-	-	-
Zürich	U	9	-	3	-	4 ²	-	-	-	-	-	1	1 ⁷
davon Frauen		4	-	1	-	1	-	-	-	-	-	1	1
50 000-99 999													
Luzern	U	5	-	1	1	1	-	-	-	-	-	1	1 ^{2, 8}
davon Frauen		1	-	-	-	1	-	-	-	-	-	-	-
St. Gallen	U	5	-	2	1	2 ²	-	-	-	-	-	-	-
davon Frauen		2	-	1	-	1	-	-	-	-	-	-	-
Winterthur	U	7	-	2	1	3 ²	-	-	1	-	-	-	-
davon Frauen		3	-	1	-	1	-	-	1	-	-	-	-
20 000-49 999													
Biel	U	9	4	3	-	4 ²	-	-	-	-	1	1	-
davon Frauen		3	3	1	-	1	-	-	-	-	-	1	-
Chaux-de-Fonds, La	P	5	-	1	-	2 ²	-	1	-	-	-	-	1 ⁹
davon Frauen		2	-	1	-	-	-	-	-	-	-	-	1
Chur	U	3	-	-	1	1	1 ²	-	-	-	-	-	-
davon Frauen		-	-	-	-	-	-	-	-	-	-	-	-
Dietikon	U	7	6	1	2	1	2 ²	-	1	-	-	-	-
davon Frauen		2	-	-	1	1	-	-	-	-	-	-	-
Dübendorf	U	8	8	1	1	-	2	-	1 ²	-	-	1 ¹⁰	2 ¹¹
davon Frauen		1	1	1	-	-	-	-	-	-	-	-	-
Emmen	U	5	-	2	2 ²	-	1	-	-	-	-	-	-
davon Frauen		-	-	-	-	-	-	-	-	-	-	-	-
Frauenfeld	U	5	4	2 ²	1	1	1	-	-	-	-	-	-
davon Frauen		2	2	-	1	1	-	-	-	-	-	-	-
Fribourg	U	5	-	1	2 ²	2	-	-	-	-	-	-	-
davon Frauen		1	-	-	-	1	-	-	-	-	-	-	-
Köniz	U	7	4	1	-	3 ²	2	-	1	-	-	-	-
davon Frauen		2	-	-	-	2	-	-	-	-	-	-	-
Kriens	U	5	2	1	2 ²	1	-	1	-	-	-	-	-
davon Frauen		1	1	-	-	1	-	-	-	-	-	-	-
Lancy	U	3	-	-	1	1 ²	-	-	-	-	-	1	-
davon Frauen		-	-	-	-	-	-	-	-	-	-	-	-
Lugano	U	5	5	2 ²	1	1	-	-	-	-	-	-	1 ¹²
davon Frauen		-	-	-	-	-	-	-	-	-	-	-	-
Montreux	U	7	7	1	-	3 ²	-	2	-	-	-	1	-
davon Frauen		-	-	-	-	-	-	-	-	-	-	-	-
Neuchâtel	P	5	-	1	-	2	-	1 ²	-	-	-	-	1 ¹³
davon Frauen		1	-	-	-	1	-	-	-	-	-	-	-
Riehen	U	7	7	1	-	2	-	2	2 ²	-	-	-	-
davon Frauen		2	2	-	-	1	-	1	-	-	-	-	-
Schaffhausen	U	5	3	2 ²	-	1	1	-	-	-	-	-	1 ¹⁴
davon Frauen		1	-	-	-	1	-	-	-	-	-	-	-
Sion	U	15	14	3	8 ²	3 ¹⁵	-	1	-	-	-	-	-
davon Frauen		2	2	-	1	1	-	-	-	-	-	-	-
Thun	U	5	2	1	-	2 ²	2	-	-	-	-	-	-
davon Frauen		1	-	-	-	-	1	-	-	-	-	-	-
Uster	U	7	7	3 ²	-	2	2	-	-	-	-	-	-
davon Frauen		2	2	1 ²	-	1	-	-	-	-	-	-	-

Anmerkungen

- ¹ Kanton Basel-Stadt / Canton de Bâle-Ville
² Stadtpräsident / Stadtmann / Maire / Président
(In allen Genfer Gemeinden mit über 3000 Einwohnern
sowie im Kanton Basel-Stadt (ausser Riehen) und in
der Stadt Neuenburg wechselt das Präsidium jährlich /
Dans les communes genevoises de plus de 3000
habitants, ainsi qu'à Bâle-Ville (Riehen excepté) et en
Ville de Neuchâtel, le maire ou le président change chaque année)
³ Liberale-Demokratische Partei Basel-Stadt (LDP)
⁴ Demokratisch-Soziale Partei Basel-Stadt (DSP)
⁵ Alliance de gauche
⁶ Parti écologiste „Les Verts“

Im
ganzen

davon
Frauen

Explications

- ⁷ Partellos
⁸ Partellos
⁹ Parti ouvrier populaire et Unité socialiste
¹⁰ Gruppe Energie und Umwelt (GEU)
¹¹ Partei freier Einwohner und Bürger
Demokratische Partei
¹² Lega del Ticinesi
¹³ PopEcoSol
¹⁴ Oekoliberale Bewegung Schaffhausen
¹⁵ Alliance de gauche

En
tout

dont
femmes

¹ U: Urnenwahl G: Wahl durch Gemeindeversammlung P: Wahl durch Parlament. Vollständige Parteibezeichnungen siehe Seite 101

10.2 Conseils exécutifs communaux: Répartition des sièges au 1er juin 2003

Villes de ... habitants	Mode d'élec- tion ¹	Ensemble des partis	dont à mi- temps ou non permanents	PRD	PDC	PS	UDC	PLS	PEP	DS	PSL	PES	Autres partis
20 000-49 999													
Vernier	U	3	3	-	-	1 ²	-	1	-	-	-	-	1 ³
dont femmes		1	1	-	-	-	-	-	-	-	-	-	1
Yverdon-les-Bains	U	7	6	2 ²	-	2	-	2	-	-	-	1	-
dont femmes		1	1	-	-	-	-	-	-	-	-	1	-
Zug	U	5	-	2 ²	1	1	-	-	-	-	-	-	1 ⁴
dont femmes		1	-	-	1	-	-	-	-	-	-	-	-
15 000-19 999													
Aarau	U	7	6	3 ²	1	2	-	-	-	-	-	-	1 ⁵
dont femmes		1	1	-	-	1	-	-	-	-	-	-	-
Adliswil	U	9	9	2 ²	2	3	1	-	-	-	-	-	1 ⁶
dont femmes		2	2	-	-	2	-	-	-	-	-	-	-
Allschwil	U	7	7	2	2	2 ²	-	-	-	-	-	-	1 ⁷
dont femmes		3	3	1	-	2	-	-	-	-	-	-	-
Baar	U	7	7	2 ²	2	2	1	-	-	-	-	-	-
dont femmes		2	2	-	1	1	-	-	-	-	-	-	-
Baden	U	7	6	2	2 ²	2	-	-	1	-	-	-	-
dont femmes		2	2	-	2	2	-	-	-	-	-	-	-
Bellinzona	U	7	7	3 ²	2	2	-	-	-	-	-	-	-
dont femmes		-	-	-	-	-	-	-	-	-	-	-	-
Carouge	U	3	3	1	-	1 ²	-	-	-	-	-	-	1 ³
dont femmes		2	2	-	-	1 ²	-	-	-	-	-	-	1
Gossau SG	U	7	5	2	2	-	1	-	-	-	-	-	2 ^{2,8}
dont femmes		2	2	1	-	-	-	-	-	-	-	-	1
Grenchen	U	15	14	5	1	7 ²	2	-	-	-	-	-	-
dont femmes		3	3	-	-	3	-	-	-	-	-	-	-
Herisau	U	7	6	3 ²	2	1	1	-	-	-	-	-	-
dont femmes		2	2	2	-	-	-	-	-	-	-	-	-
Horgen	U	9	9	3 ²	1	2	3	-	-	-	-	-	-
dont femmes		1	1	-	-	1	-	-	-	-	-	-	-
Jona	U	7	6	3	3 ²	1	-	-	-	-	-	-	-
dont femmes		3	3	1	1	1	-	-	-	-	-	-	-
Kloten	U	9	9	2	1	1	3 ²	-	-	-	-	1	1 ⁷
dont femmes		1	1	-	1	-	-	-	-	-	-	-	-
Kreuzlingen	U	5	4	1	2 ²	1	-	-	-	-	-	-	1 ⁹
dont femmes		-	-	-	-	-	-	-	-	-	-	-	-
Littau	U	5	3	2 ²	3	-	-	-	-	-	-	-	-
dont femmes		1	1	1	-	-	-	-	-	-	-	-	-
Meyrin	U	3	-	1	1 ²	1	-	-	-	-	-	-	-
dont femmes		1	-	-	-	1	-	-	-	-	-	-	-
Muttenz	U	7	7	2	1 ²	3	-	-	-	-	-	-	1 ¹⁰
dont femmes		2	2	1	-	1	-	-	-	-	-	-	-
Nyon	U	7	7	1	-	2 ²	-	2	-	-	-	-	2 ¹¹
dont femmes		2	2	-	-	1	-	1	-	-	-	-	-
Olten	U	7	6	3 ²	1	3	-	-	-	-	-	-	-
dont femmes		3	3	1	-	2	-	-	-	-	-	-	-
Onex	U	3	3	-	1	1 ²	-	1	-	-	-	-	-
dont femmes		2	2	-	1	-	-	1	-	-	-	-	-
Ostermundigen	U	9	8	1	1	3	3 ²	-	1	-	-	-	-
dont femmes		4	4	-	1	1	1	-	1	-	-	-	-
Pully	U	5	5	1	-	1 ²	-	2	-	-	-	-	1 ¹²
dont femmes		1	1	-	-	-	-	1	-	-	-	-	-
Regensdorf	U	7	7	3	-	-	3	-	-	-	-	-	1 ^{2,7}
dont femmes		2	2	1	-	-	-	-	-	-	-	-	1
Reinach BL	U	7	7	2	2	2 ²	1	-	-	-	-	-	-
dont femmes		2	2	-	1	1 ²	-	-	-	-	-	-	-

Anmerkungen

- ² Stadtpräsident / Stadtmann / Maire / Président
(In allen Genfer Gemeinden mit über 3000 Einwohnern
sowie im Kanton Basel-Stadt (ausser Riehen) und in
der Stadt Neuenburg wechselt das Präsidium jährlich /
Dans les communes genevoises de plus de 3000
habitants, ainsi qu'à Bâle-Ville (Riehen excepté) et en
Ville de Neuchâtel, le maire ou le président change chaque année)

- ³ Alliance de gauche
⁴ Christlichsoziale Volkspartei (CSV)
⁵ Pro Aarau

Im
ganzen

davon
Frauen

Explications

- ⁶ Vereinigung freier Wähler
⁷ Parteilos
⁸ Parteilos
Freie Liste Gossau (Flig)
⁹ Freie Liste
¹⁰ Unabhängige Muttenz
¹¹ Parti indépendant nyonnais
Parti ouvrier et populaire (POP)
¹² Union Pulliérane

En
tout

dont
femmes

¹ U: élection par les urnes G: élection par l'Assemblée primaire P: élection par le Parlement. Dénomination complète des partis, voir page 101

10.2 Sitzverteilung in den städtischen Exekutiven nach dem Stand vom 1. Juni 2003

Städte mit ... Einwohnern	Wahl- modus ¹	Alle Parteien	Davon halb- oder neben- amtlich	FDP	CVP	SPS	SVP	LPS	EVP	SD	FPS	GPS	Übrige
15 000-19 999													
Renens	U	7	7	3	-	3 ²	-	-	-	-	-	-	1 ³
dont femmes		2	2	-	-	1	-	-	-	-	-	-	1
Solothurn	U	30	29	11 ²	5	8	3	-	-	-	-	3	-
davon Frauen		10	10	1	1	5	2	-	-	-	-	1	-
Thalwil	U	9	9	3	2 ²	1	1	-	-	-	-	-	2 ⁴
davon Frauen		2	2	-	1 ²	1	-	-	-	-	-	-	-
Vevey	U	5	5	1 ²	-	2	-	2	-	-	-	-	-
davon Frauen		1	1	-	-	-	-	1	-	-	-	-	-
Wädenswil	U	7	7	1 ²	2	1	2	-	1	-	-	-	-
davon Frauen		-	-	-	-	-	-	-	-	-	-	-	-
Wettingen	U	7	6	1	2 ²	2	1	-	1	-	-	-	-
davon Frauen		2	2	1	-	1	-	-	-	-	-	-	-
Wetzikon ZH	U	7	7	2	1	2	1	-	-	-	-	-	1 ^{2, 5}
davon Frauen		2	2	1	-	1	-	-	-	-	-	-	-
Wil SG	U	7	4	2	4 ²	1	-	-	-	-	-	-	-
davon Frauen		3	2	-	2	1	-	-	-	-	-	-	-
10 000-14 999													
Affoltern a.A.	U	7	7	1	-	1	3 ²	-	-	-	-	-	2 ⁴
davon Frauen		3	3	-	-	1	1 ²	-	-	-	-	-	1
Altstätten	U	9	8	2	5 ²	-	1	-	-	-	-	-	1 ⁶
davon Frauen		2	2	1	1	-	-	-	-	-	-	-	-
Amriswil	U	9	8	2	1	1	4 ²	-	-	-	-	-	1 ⁴
davon Frauen		2	2	1	-	-	-	-	-	-	-	-	1
Arbon	U	7	6	1	1	3	1	-	-	-	-	-	1 ^{2, 4}
davon Frauen		3	2	1	-	1	-	-	-	-	-	-	1 ²
Binningen	U	7	7	4 ²	-	3	-	-	-	-	-	-	-
davon Frauen		2	2	1 ²	-	1	-	-	-	-	-	-	-
Birsfelden	U	7	7	1	1	3 ²	2	-	-	-	-	-	-
davon Frauen		1	1	1	-	-	-	-	-	-	-	-	-
Brig-Glis	U	11	11	2	5 ²	2	-	-	-	-	-	-	2 ⁷
davon Frauen		3	3	-	2	1	-	-	-	-	-	-	-
Buchs SG	U	9	8	3	2	3 ²	1	-	-	-	-	-	-
davon Frauen		-	-	-	-	-	-	-	-	-	-	-	-
Bülach	U	9	9	3	-	1	4	-	-	-	-	-	1 ^{2, 4}
davon Frauen		2	2	-	-	-	2	-	-	-	-	-	-
Bulle	U	9	9	4 ²	2	2	-	-	-	-	-	-	1 ⁸
davon Frauen		1	1	1	-	-	-	-	-	-	-	-	-
Burgdorf	U	7	6	1	-	3	2 ²	-	-	-	-	1	-
davon Frauen		3	3	-	-	2	1	-	-	-	-	-	-
Cham	U	5	5	1	2 ²	-	1	-	-	-	-	-	1 ⁹
davon Frauen		1	1	-	1	-	-	-	-	-	-	-	-
Davos	U	5	4	2 ²	1	-	1	-	-	-	-	-	1 ⁴
davon Frauen		1	1	-	-	-	-	-	-	-	-	-	1
Delémont	U	7	7	1	1	3 ²	-	-	-	-	-	-	2 ¹⁰
davon Frauen		3	3	1	1	1	-	-	-	-	-	-	-
Ebikon	U	5	3	1	3 ²	1	-	-	-	-	-	-	-
davon Frauen		2	2	-	1	1	-	-	-	-	-	-	-
Ecublens VD	U	5	5	2 ²	-	2	-	-	-	-	-	-	1 ¹¹
davon Frauen		1	1	-	-	1	-	-	-	-	-	-	-
Einsiedeln	U	9	9	2	4 ²	1	2	-	-	-	-	-	-
davon Frauen		2	2	-	-	1	1	-	-	-	-	-	-
Freienbach	U	9	9	3	3 ²	1	1	-	-	-	-	-	1 ¹²
davon Frauen		2	2	-	2 ²	-	-	-	-	-	-	-	-
Horw	U	5	3	2	2 ²	-	-	-	-	-	-	-	1 ¹³
davon Frauen		2	2	1	1	-	-	-	-	-	-	-	-
Illnau-Effretikon	U	9	9	2	1	3	2	-	-	-	-	1 ²	-
davon Frauen		2	2	1	-	1	-	-	-	-	-	-	-
Ittigen	U	7	6	-	-	1	1	-	-	-	-	-	5 ^{2, 14}
davon Frauen		1	1	-	-	-	-	-	-	-	-	-	1

Anmerkungen

- 2 Stadtpräsident / Stadtmann / Maire / Président
(In allen Genfer Gemeinden mit über 3000 Einwohnern
sowie im Kanton Basel-Stadt (ausser Riehen) und in
der Stadt Neuenburg wechselt das Präsidium jährlich /
Dans les communes genevoises de plus de 3000
habitants, ainsi qu'à Bâle-Ville (Riehen excepté) et en
Ville de Neuchâtel, le maire ou le président change chaque année)
- 3 Fourmis rouges - Parti ouvrier et populaire
- 4 Parteilos
- 5 Unabhängige *

Im
ganzen

davon
Frauen

Explications

- 6 Freie Liste
- 7 Christlichsoziale Volkspartei
- 8 Mouvement Ouverture
- 9 Kritisches Forum Cham
- 10 Combat socialiste-popiste
Parti chrétien social indépendant
- 11 Forum
- 12 Unabhängige Wähler/-innen Gemeinde Freienbach
- 13 Linie 20
- 14 Bürgervereinigung Ittigen
Freie Liste

En
tout

dont
femmes

* Ehemalige Partei „Landesring der Unabhängigen, (LDU)

* Ex-parti „Alliance des Indépendants, (AI)

¹ U: Urnenwahl G: Wahl durch Gemeindeversammlung P: Wahl durch Parlament. Vollständige Parteibezeichnungen siehe Seite 101

10.2 Conseils exécutifs communaux: Répartition des sièges au 1er juin 2003

Villes de ... habitants	Mode d'élec- tion ¹	Ensemble des partis	dont à mi- temps ou non permanents	PRD	PDC	PS	UDC	PLS	PEP	DS	PSL	PES	Autres partis
10 000-14 999													
Küssnacht	U	9	9	5 ²	-	1	3	-	-	-	-	-	-
dont femmes		2	2	2 ²	-	-	-	-	-	-	-	-	-
Küssnacht A.R	U	7	7	3 ²	3	-	-	-	-	-	-	-	1 ³
dont femmes		3	3	1	1	-	-	-	-	-	-	-	1
Langenthal	U	7	6	2 ²	-	3	2	-	-	-	-	-	-
dont femmes		2	2	-	-	2	-	-	-	-	-	-	-
Liestal	U	7	7	3 ²	-	3	-	-	-	-	-	1	-
dont femmes		2	2	2	-	-	-	-	-	-	-	-	-
Locarno	U	7	7	3 ²	2	1	-	-	-	-	-	-	1 ⁴
dont femmes		3	3	1	1	-	-	-	-	-	-	-	1
Locle, Le	P	5	5	-	-	1	-	2	-	-	-	-	2 ^{2, 5}
dont femmes		2	2	-	-	1	-	1	-	-	-	-	-
Lyss	U	7	7	4 ²	-	2	1	-	-	-	-	-	-
dont femmes		1	1	-	-	1	-	-	-	-	-	-	-
Martigny	U	9	9	6 ²	2	1	-	-	-	-	-	-	-
dont femmes		3	3	2	1	-	-	-	-	-	-	-	-
Meilen	U	9	9	4	1	1	2 ²	-	-	-	-	-	1 ³
dont femmes		2	2	1	-	1	-	-	-	-	-	-	-
Monthey	U	15	15	5	4 ²	3	-	-	-	-	-	-	3 ⁶
dont femmes		2	2	-	1	1	-	-	-	-	-	-	-
Morges	U	7	7	2	-	3 ²	-	1	-	-	-	-	1 ⁷
dont femmes		1	1	-	-	1	-	-	-	-	-	-	-
Münchenstein	U	7	7	2 ²	1	3	1	-	-	-	-	-	-
dont femmes		2	2	1	-	-	1	-	-	-	-	-	-
Münsingen	U	7	6	-	-	-	1	-	1	-	-	-	5 ^{2, 8}
dont femmes		2	2	-	-	-	-	-	-	-	-	-	2
Muri BE	U	9	8	3 ²	-	1	2	-	-	-	-	-	3 ⁹
dont femmes		3	3	1	-	-	1	-	-	-	-	-	1
Oftringen	U	5	4	1	-	1 ²	2	-	1	-	-	-	-
dont femmes		-	-	-	-	-	-	-	-	-	-	-	-
Opfikon	U	7	7	2	2	1	1	-	-	-	-	-	1 ^{2, 10}
dont femmes		2	2	-	1	-	1	-	-	-	-	-	-
Pratteln	U	7	7	3	-	2	1 ²	-	-	-	-	-	1 ³
dont femmes		2	2	-	-	1	-	-	-	-	-	-	1
Prilly	U	5	5	3	-	1 ²	-	1	-	-	-	-	-
dont femmes		-	-	-	-	-	-	-	-	-	-	-	-
Rheinfelden	U	5	4	2 ²	1	1	-	-	-	-	-	-	1 ³
dont femmes		1	1	-	-	-	-	-	-	-	-	-	1
Richterswil	U	9	9	3 ²	-	2	3	-	-	-	-	-	1 ³
dont femmes		3	3	1	-	2	-	-	-	-	-	-	-
Rüti ZH	U	9	9	2	3 ²	2	1	-	1	-	-	-	-
dont femmes		2	2	-	1	1	-	-	-	-	-	-	-
Schlieren	U	7	7	2 ²	-	1	2	-	1	-	-	-	1 ³
dont femmes		2	2	1	-	-	-	-	-	-	-	-	1
Schwyz	U	9	9	4	4 ²	-	1	-	-	-	-	-	-
dont femmes		2	2	1	1	-	-	-	-	-	-	-	-
Sierre	U	9	9	3	4 ²	2	-	-	-	-	-	-	-
dont femmes		4	4	2	1	1	-	-	-	-	-	-	-
Spiez	U	7	6	1	-	3 ²	2	-	-	-	-	-	1 ¹¹
dont femmes		2	2	-	-	1	1	-	-	-	-	-	-
Stäfa	U	9	9	4 ²	1	3	1	-	-	-	-	-	-
dont femmes		2	2	1	-	1	-	-	-	-	-	-	-
Steffisburg	U	7	6	2 ²	-	2	2	-	1 ¹²	-	-	-	-
dont femmes		1	1	-	-	-	1	-	-	-	-	-	-
Thônex	U	3	3	1	1	-	-	1 ²	-	-	-	-	-
dont femmes		1	1	-	-	-	-	1 ²	-	-	-	-	-
Tour-de-Peilz, La	U	5	5	1	-	2	-	2 ²	-	-	-	-	-
dont femmes		2	2	-	-	1	-	1	-	-	-	-	-
Uzwil	U	7	5	3 ²	1	3	-	-	-	-	-	-	-
dont femmes		2	2	-	1	1	-	-	-	-	-	-	-

Anmerkungen

² Stadtpräsident / Stadtmann / Maire / Président
(In allen Genfer Gemeinden mit über 3000 Einwohnern
sowie im Kanton Basel-Stadt (ausser Riehen) und in
der Stadt Neuenburg wechselt das Präsidium jährlich /
Dans les communes genevoises de plus de 3000
habitants, ainsi qu'à Bâle-Ville (Riehen excepté) et en
Ville de Neuchâtel, le maire ou le président change chaque année)

³ Parteilos

⁴ Lega dei Ticinesi

⁵ Parti ouvrier et populaire (POP)

Im
ganzen

davon
Frauen

Explications

⁶ Parti de l'Entente

⁷ Entente morgienne

⁸ Freie Wähler

⁹ Rot Grüne Mitte (SPS / GFL)

¹⁰ Forum

¹¹ Gemeindeverein

¹² Freies Spiez

¹³ EVP/ Eidg. Demokratische Union

En
tout

dont
femmes

3²

1

2

1

¹ U: élection par les urnes G: élection par l'Assemblée primaire P: élection par le Parlement. Dénomination complète des partis, voir page 101

10.2 Sitzverteilung in den städtischen Exekutiven nach dem Stand vom 1. Juni 2003 (Ende)

Städte mit ... Einwohnern	Wahl- modus ¹	Alle Parteien	Davon halb- oder neben- amtlich	FDP	CVP	SPS	SVP	LPS	EVP	SD	FPS	GPS	Übrige
10 000-14 999													
Versoix	U	3	3	1	1 ²	-	-	1	-	-	-	-	-
davon Frauen		1	1	-	1	-	-	-	-	-	-	-	-
Volketswil	U	7	7	2	1	-	3 ²	-	-	-	-	-	1 ³
davon Frauen		1	1	1	-	-	-	-	-	-	-	-	-
Wallisellen	U	7	7	3	1 ²	-	2	-	-	-	-	-	1 ³
davon Frauen		1	1	1	-	-	-	-	-	-	-	-	-
Wohlen AG	U	7	6	1	2	-	1	-	-	-	-	-	3 ^{2,4}
davon Frauen		1	1	-	1	-	-	-	-	-	-	-	-
Worb	U	7	6	2	-	2 ²	2	-	1	-	-	-	-
dont femmes		-	-	-	-	-	-	-	-	-	-	-	-
Zollikon	U	7	7	3 ²	-	-	1	-	-	-	-	-	3 ⁵
dont femmes		2	2	1	-	-	-	-	-	-	-	-	1
weniger als 10 000													
Aesch BL	U	7	7	2	3 ²	2	-	-	-	-	-	-	-
dont femmes		4	4	1	1	2	-	-	-	-	-	-	-
Altdorf UR	U	7	7	2	3	2 ²	-	-	-	-	-	-	-
dont femmes		3	3	1	2	-	-	-	-	-	-	-	-
Appenzell	G	11	11	-	-	-	-	-	-	-	-	-	11 ^{2, 6}
davon Frauen		4	4	-	-	-	-	-	-	-	-	-	4
Arosa	U	5	5	2 ²	-	-	2	-	-	-	-	-	1 ³
davon Frauen		-	-	-	-	-	-	-	-	-	-	-	-
Chiasso	U	5	5	2 ²	2	-	-	-	-	-	-	-	1 ⁷
davon Frauen		-	-	-	-	-	-	-	-	-	-	-	-
Glarus	U	11	11	5 ²	2	-	3	-	-	-	-	-	1 ³
davon Frauen		2	2	1	-	-	-	-	-	-	-	-	1
Lenzburg	U	5	5	2 ²	-	1	1	-	-	-	-	-	1 ³
davon Frauen		1	1	-	-	1	-	-	-	-	-	-	-
Moutier	U	9	9	1	2	4 ²	1	-	-	-	-	-	1 ⁸
davon Frauen		-	-	-	-	-	-	-	-	-	-	-	-
Murten	U	7	7	3 ²	1	2	1	-	-	-	-	-	-
davon Frauen		3	3	1	-	1	1	-	-	-	-	-	-
Neuhausen a. Rheinfall	U	5	3	2	1	1 ²	1	-	-	-	-	-	-
davon Frauen		-	-	-	-	-	-	-	-	-	-	-	-
Neuveville, La	U	7	7	3	-	2	1	-	-	-	-	-	1 ⁹
davon Frauen		1	1	1 ²	-	-	-	-	-	-	-	-	-
Nidau	U	7	7	4	-	3	-	-	-	-	-	-	-
davon Frauen		2	2	-	-	2	-	-	-	-	-	-	-
Payerne	U	5	5	2 ²	-	1	-	2	-	-	-	-	-
davon Frauen		1	1	1	-	-	-	-	-	-	-	-	-
Peseux	P	5	5	1 ²	-	2	-	2	-	-	-	-	-
davon Frauen		-	-	-	-	-	-	-	-	-	-	-	-
Rapperswil SG	U	7	6	3	2 ²	2	-	-	-	-	-	-	-
davon Frauen		3	3	2	1	-	-	-	-	-	-	-	-
Romanshorn	U	9	8	3	2 ²	2	1	-	-	-	-	1	-
davon Frauen		1	1	1	-	-	-	-	-	-	-	-	-
Rorschach	U	5	4	1	1 ²	2	-	-	-	-	-	-	1 ³
davon Frauen		1	1	-	-	1	-	-	-	-	-	-	-
Stans	U	9	9	4 ²	4	-	-	-	-	-	-	-	1 ¹⁰
davon Frauen		1	1	1	-	-	-	-	-	-	-	-	-
St. Moritz	U	5	4	1	3 ²	-	-	-	-	-	-	-	1 ¹¹
davon Frauen		-	-	-	-	-	-	-	-	-	-	-	-
Sursee	U	5	5	-	4 ²	1	-	-	-	-	-	-	-
davon Frauen		2	2	-	1	1	-	-	-	-	-	-	-
Zofingen	U	7	6	3 ²	-	2	1	-	-	-	-	-	1 ¹²
davon Frauen		2	2	-	-	1	1	-	-	-	-	-	-

Anmerkungen

- 2 Stadtpräsident / Stadtammann / Maire / Président
(In allen Genfer Gemeinden mit über 3000 Einwohnern
sowie im Kanton Basel-Stadt (ausser Riehen) und in
der Stadt Neuenburg wechselt das Präsidium jährlich /
Dans les communes genevoises de plus de 3000
habitants, ainsi qu'à Bâle-Ville (Riehen excepté) et en
Ville de Neuchâtel, le maire ou le président change chaque année)

- 3 Parteilos
4 Überparteilich
5 Forum 5W
Parteilos

* Ehemalige Partei „Landesring der Unabhängigen“, (LDU)

Im
ganzen

davon
Frauen

Explications

- 6 Gewerbe
Arbeitnehmer
Landwirtschaft
7 Unità socialista
8 Ralliement des Prévôtos jurassiens
9 Forum Neuvevillois
10 Demokratisches Nidwalden (DN)
11 Gruppe der Unabhängigen
12 Unabhängige*

En
tout

dont
femmes

* Ex-parti „Alliance des Indépendants“, (AL)

¹ U: Urnenwahl G: Wahl durch Gemeindeversammlung P: Wahl durch Parlament. Vollständige Parteibezeichnungen siehe Seite 101

Für die Parteien gelten folgende Abkürzungen:

FDP	Freisinnig-demokratische Partei der Schweiz
CVP	Christlichdemokratische Volkspartei der Schweiz
SPS	Sozialdemokratische Partei der Schweiz
SVP	Schweizerische Volkspartei
LPS	Liberale Partei der Schweiz
EVP	Evangelische Volkspartei
SD	Schweizer Demokraten
FPS	Freiheits-Partei der Schweiz
GPS	Grüne Partei der Schweiz, und andere grüne Parteien

Les partis ont adopté les abréviations suivantes:

PRD	Parti radical-démocratique suisse
PDC	Parti démocrate-chrétien suisse
PS	Parti socialiste suisse
UDC	Union Démocratique du Centre
PLS	Parti libéral suisse
PEP	Parti évangélique populaire suisse
DS	Démocrates suisses
PSL	Parti suisse de la liberté
PES	Parti écologiste suisse, et autres partis des „Verts„



Die 50 Agglomerationen der Schweiz – Volkszählung 2000

Les 50 agglomérations de la Suisse – Recensement fédéral de la population 2000

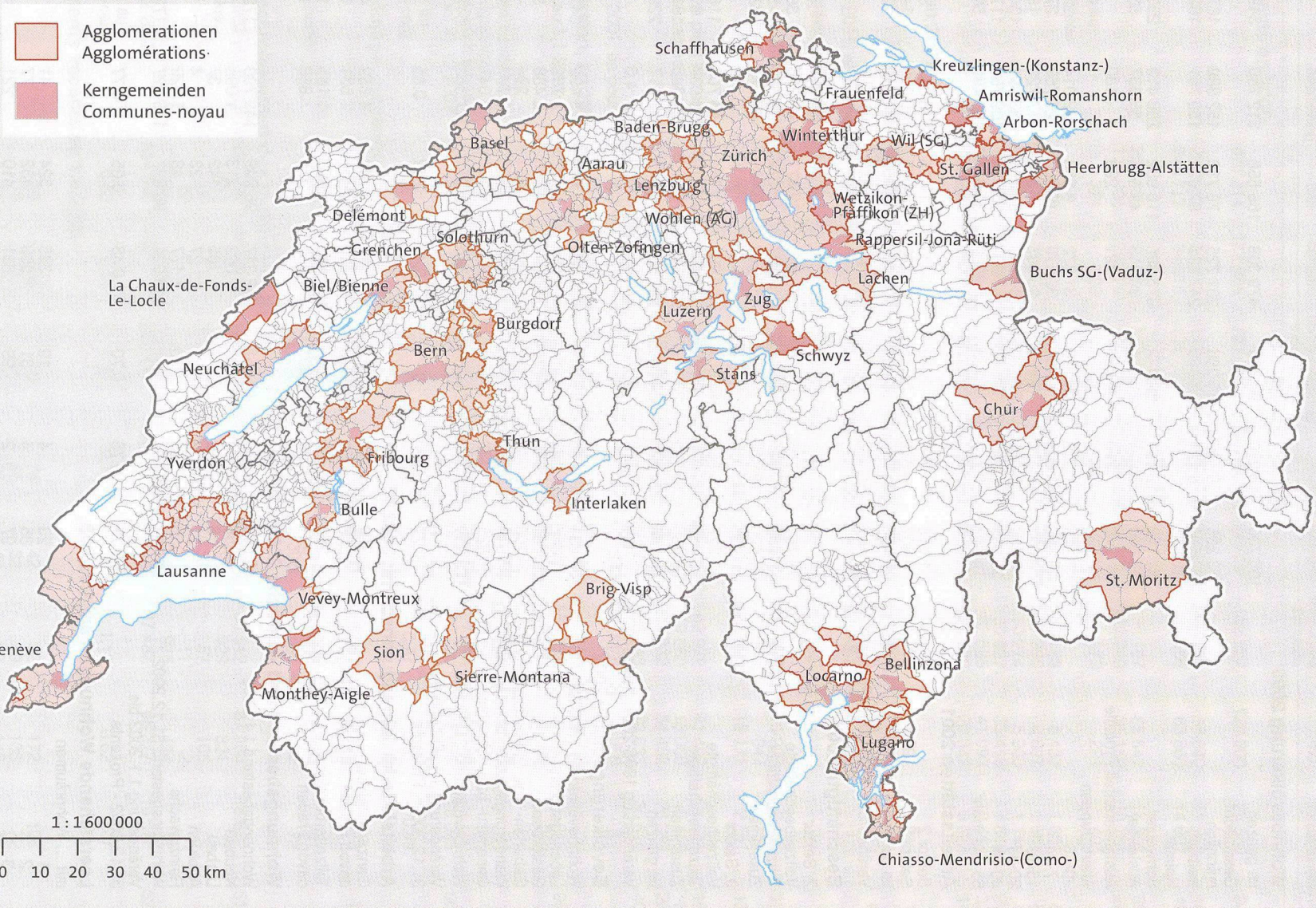

11.1 Demographische und wirtschaftliche Kennziffern der Agglomerationen

Agglomerationen ¹ mit 100 000 und mehr Einwohnern

Merkmale	Baden-Brugg			Basel			Bern		
	Im ganzen	Kernstadt	22 übrige Agglom.-gemeinden	Im ganzen	Kernstadt	73 übrige Agglom.-gemeinden	Im ganzen	Kernstadt	42 übrige Agglom.-gemeinden
Wohnbevölkerung 2000									
Im ganzen	106 736	16 270	90 466	479 308	166 558	312 750	349 096	128 634	220 462
Geschlecht									
männlich	53 235	8 149	45 086	231 725	78 736	152 989	167 034	59 727	107 307
weiblich	53 501	8 121	45 380	247 583	87 822	159 761	182 062	68 907	113 155
Heimat									
Schweizer	81 153	12 211	68 942	373 395	116 982	256 413	295 270	100 564	194 706
Ausländer	25 583	4 059	21 524	105 913	49 576	56 337	53 826	28 070	25 756
Ausländeranteil Promille	240	249	238	221	298	180	154	218	117
Altersgruppen									
0- 6	7 796	1 068	6 728	31 672	9 658	22 014	22 558	6 963	15 595
7-14	9 665	1 256	8 409	39 679	10 920	28 759	27 781	7 403	20 378
15-19	6 309	887	5 422	25 303	7 583	17 720	18 323	5 033	13 290
20-39	32 436	5 656	26 780	134 343	50 349	83 994	104 252	44 263	59 989
40-64	35 580	5 191	30 389	163 502	53 734	109 768	117 671	39 397	78 274
65 und mehr	14 950	2 212	12 738	84 809	34 314	50 495	58 511	25 575	32 936
Arbeitsstätten 2001									
Sektor 2	1 048	180	868	4 472	1 425	3 047	3 180	1 231	1 949
Sektor 3	4 407	1 372	3 035	19 890	8 925	10 965	14 479	8 009	6 470
Im ganzen	5 455	1 552	3 903	24 362	10 350	14 012	17 659	9 240	8 419
Veränderung 1998-2001, Prozente	2.8	3.2	2.6	1.7	- 0.5	3.4	0.9	0.2	1.7
Beschäftigte 2001									
2. Sektor									
Vollzeitbeschäftigte	19 768	9 705	10 063	75 876	32 477	43 399	36 688	16 502	20 186
Teilzeitbeschäftigte	2 032	713	1 319	9 387	4 012	5 375	5 554	2 394	3 160
Zusammen	21 800	10 418	11 382	85 263	36 489	48 774	42 242	18 896	23 346
3. Sektor									
Vollzeitbeschäftigte	23 227	8 863	14 364	129 090	73 384	55 706	116 603	80 138	36 465
Teilzeitbeschäftigte	13 759	5 010	8 749	73 207	40 170	33 037	69 936	47 460	22 476
Zusammen	36 986	13 873	23 113	202 297	113 554	88 743	186 539	127 598	58 941
Im ganzen	58 786	24 291	34 495	287 560	150 043	137 517	228 781	146 494	82 287
Veränderung 1998-2001, Prozente	8.4	21.7	0.7	4.0	3.9	4.3	6.6	4.4	10.9
Bevölkerungsbilanz 2002									
Wohnbevölkerung 1.1.2002	107 434	16 193	91 241	480 342	164 850	315 492	341 174	122 469	218 705
Lebendgeborene	1 067	153	914	4 174	1 422	2 752	3 051	1 124	1 927
Gestorbene	761	99	662	4 644	2 186	2 458	3 307	1 606	1 701
Geburten- bzw. Sterbeüberschuss	306	54	252	- 470	- 764	294	- 256	- 482	226
Wanderungsgewinn bzw. -verlust ²	519	76	443	2 712	965	1 747	1 104	720	384
Gesamtzu- bzw. -abnahme	825	130	695	2 242	201	2 041	848	238	610
Wohnbevölkerung 31.12.2002	108 259	16 323	91 936	482 584	165 051	317 533	342 022	122 707	219 315
Veränderung 1.1.2002 bis 31.12.2002 - Prozente	0.77	0.80	0.76	0.47	0.12	0.65	0.25	0.19	0.28
Arbeitslose im Jahresdurchschnitt 2002									
Ganzarbeitslose	1 389	178	1 211	7 114	2 262	4 852	4 463	1 553	2 910
davon Frauen	509	64	445	2 266	735	1 531	1 491	531	960
Teilzeitarbeitslose	286	38	248	1 673	508	1 165	1 388	476	912
davon Frauen	231	30	201	1 273	375	898	1 035	348	687
Wohnungsbestand und -zuwachs 2002									
Wohnungsbestand 1.1.2002	49 989	8 338	41 651	242 747	96 949	145 798	172 526	72 691	99 835
Neubau	356	61	295	1 309	213	1 096	897	13	884
Umbau	8	2	6	- 105	- 142	37	81	17	64
Abbruch	11	-	11	27	23	4	11	2	9
Reinzuwachs	353	63	290	1 177	48	1 129	967	28	939
Wohnungsbestand 31.12.2002	50 342	8 401	41 941	243 924	96 997	146 927	173 493	72 719	100 774
Veränderung 1.1.2002 bis 31.12.2002 - Prozente	0.71	0.76	0.70	0.48	0.05	0.77	0.56	0.04	0.94
Leerstehende Wohnungen am 1.6.2003									
mit ... Wohnräumen									
1	23	4	19	365	324	41	87	32	55
2	35	4	31	509	432	77	161	49	112
3	97	2	95	631	410	221	301	94	207
4	102	5	97	439	171	268	230	37	193
5	92	4	88	127	24	103	88	2	86
6 und mehr	11	2	9	56	14	42	17	2	15
Im ganzen	360	21	339	2 127	1 375	752	884	216	668
Leerwohnungsziffern, Prozente	0.72	0.25	0.81	0.87	1.42	0.51	0.51	0.30	0.66

¹ Umschreibung der Agglomeration siehe Seite 125 ² Einschliesslich Bestandesbereinigung

11.1 Données démographiques et économiques des agglomérations

Agglomérations ¹ de 100 000 et plus habitants

Caractéristiques	Genève			Lausanne			Lugano		
	en tout	Commune centrale	73 autres communes d'agglom.	en tout	Commune centrale	69 autres communes d'agglom.	en tout	Commune centrale	71 autres communes d'agglom.
Population résidante en 2000									
En tout	471 314	177 964	293 350	311 441	124 914	186 527	120 800	26 560	94 240
Sexe									
masculin	225 597	83 449	142 148	149 582	58 621	90 961	56 940	11 953	44 987
féminin	245 717	94 515	151 202	161 859	66 293	95 566	63 860	14 607	49 253
Nationalité									
Suisses	296 408	99 935	196 473	216 400	80 213	136 187	85 641	15 809	69 832
Etrangers	174 906	78 029	96 877	95 041	44 701	50 340	35 159	10 751	24 408
Etrangers, en pour-mille	371	438	330	305	358	270	291	405	259
Classes d'âge, en années									
0-6	37 628	11 967	25 661	23 922	8 739	15 183	8 437	1 607	6 830
7-14	43 014	12 728	30 286	27 313	9 317	17 996	9 607	1 581	8 026
15-19	24 677	7 734	16 943	16 509	6 235	10 274	5 900	1 149	4 751
20-39	143 762	60 074	83 688	99 899	44 202	55 697	35 416	7 846	27 570
40-64	157 014	57 063	99 951	97 976	35 421	62 555	41 093	8 554	32 539
65 et plus	65 219	28 398	36 821	45 822	21 000	24 822	20 347	5 823	14 524
Etablissements en 2001									
Secteur 2	3 708	1 235	2 473	2 674	817	1 857	1 291	248	1 043
Secteur 3	21 169	11 498	9 671	13 299	6 621	6 678	7 054	3 231	3 823
En tout	24 877	12 733	12 144	15 973	7 438	8 535	8 345	3 479	4 866
Variation du 1998 au 2001, en pour-cent	2.7	0.8	4.8	0.1	-2.3	2.3	1.3	1.3	1.2
Personnes occupées en 2001									
Secteur 2									
Personnes occupées à plein temps	39 320	9 297	30 023	28 872	7 566	21 306	15 227	2 400	12 827
Personnes occupées à temps partiel ensemble	3 357	943	2 414	3 106	951	2 155	944	151	793
ensemble	42 677	10 240	32 437	31 978	8 517	23 461	16 171	2 551	13 620
Secteur 3									
Personnes occupées à plein temps	152 916	87 425	65 491	95 377	52 405	42 972	41 402	21 641	19 761
Personnes occupées à temps partiel ensemble	59 817	33 745	26 072	44 634	24 774	19 860	13 060	6 418	6 642
ensemble	212 733	121 170	91 563	140 011	77 179	62 832	54 462	28 059	26 403
En tout	255 410	131 410	124 000	171 989	85 696	86 293	70 633	30 610	40 023
Variation du 1998 au 2001, en pour-cent	8.4	4.8	12.5	7.5	3.5	11.8	6.6	8.7	5.1
Bilan de la population, en 2002									
Population résidante au 1.1.2002	472 745	175 998	296 747	299 748	115 638	184 110	121 732	25 919	95 813
Nés vivants	5 299	1 950	3 349	3 291	1 224	2 067	1 164	212	952
Décédés	3 372	1 430	1 942	2 469	1 162	1 307	989	306	683
Excédent ou déficit des naissances	1 927	520	1 407	822	62	760	175	-94	269
Excédent ou déficit migratoire ²	3 802	1 017	2 785	1 482	632	850	928	220	708
Augmentation ou diminution totale	5 729	1 537	4 192	2 304	694	1 610	1 103	126	977
Population résidante au 31.12.2002	478 474	177 535	300 939	302 052	116 332	185 720	122 835	26 045	96 790
Variation du 1.1.2002 au 31.12.2002 - en pour-cent	1.21	0.87	1.41	0.77	0.60	0.87	0.91	0.49	1.02
Personnes au chômage, moyenne annuelle, en 2002									
au chômage complet	16 372	5 780	10 592	8 117	2 754	5 363	2 309	573	1 736
dont femmes	7 172	2 575	4 597	3 229	1 094	2 135	895	239	656
au chômage à temps partiel	2 190	741	1 449	1 204	371	833	383	91	292
dont femmes	1 725	565	1 160	996	305	691	292	72	220
Nombre total et accroissement des logements, en 2002									
Nombre total au 1.1.2002	233 095	102 068	131 027	156 171	69 659	86 512	67 953	16 362	51 591
Constructions nouvelles	1 593	117	1 476	1 125	196	929	321	7	314
Transformations	- 59	- 55	- 4	114	57	57	105	4	101
Démolitions	89	13	76	11	-	11	2	-	2
Augmentation nette	1 445	49	1 396	1 228	253	975	424	11	413
Nombre total au 31.12.2002	234 540	102 117	132 423	157 399	69 912	87 487	68 377	16 373	52 004
Variation du 1.1.2002 au 31.12.2002 - en pour-cent	0.62	0.05	1.07	0.79	0.36	1.13	0.62	0.07	0.80
Nombre de logements vacants au 1.6.2003									
à ... pièces									
1	82	58	24	74	42	32	172	108	64
2	78	47	31	81	32	49	135	72	63
3	95	35	60	106	43	63	149	76	73
4	92	19	73	79	27	52	120	60	60
5	76	15	61	55	16	39	32	20	12
6 et plus	74	17	57	38	9	29	43	24	19
En tout	497	191	306	433	169	264	651	360	291
Logements vacants en pour-cent	0.21	0.19	0.23	0.28	0.24	0.30	0.95	2.20	0.56

¹ Description des agglomérations voir page 125 ² Y compris divergences statistiques

11.1 Demographische und wirtschaftliche Kennziffern der AgglomerationenAgglomeration ¹ mit 100 000 und mehr Einwohnern

Merkmale	Luzern			Olten-Zofingen			St. Gallen		
	Im ganzen	Kernstadt	16 übrige Agglom.-gemeinden	Im ganzen	Kernstadt	25 übrige Agglom.-gemeinden	Im ganzen	Kernstadt	10 übrige Agglom.-gemeinden
Wohnbevölkerung 2000									
Im ganzen	196 550	59 496	137 054	101 909	16 757	85 152	146 385	72 626	73 759
Geschlecht									
männlich	95 088	27 324	67 764	50 122	8 063	42 059	71 430	34 987	36 443
weiblich	101 462	32 172	69 290	51 787	8 694	43 093	74 955	37 639	37 316
Heimat									
Schweizer	157 445	47 412	110 033	81 029	12 627	68 402	113 968	53 132	60 836
Ausländer	39 105	12 084	27 021	20 880	4 130	16 750	32 417	19 494	12 923
Ausländeranteil Promille	199	203	197	205	246	197	221	268	175
Altersgruppen									
0-6	14 264	3 264	11 000	7 316	1 011	6 305	10 545	4 596	5 949
7-14	17 596	3 585	14 011	9 753	1 274	8 479	13 564	5 764	7 800
15-19	11 172	2 684	8 488	6 067	809	5 258	8 848	3 977	4 871
20-39	58 815	18 843	39 972	29 356	5 008	24 348	44 929	24 309	20 620
40-64	63 337	18 177	45 160	33 120	5 037	28 083	45 200	21 334	23 866
65 und mehr	31 366	12 943	18 423	16 297	3 618	12 679	23 299	12 646	10 653
Arbeitsstätten 2001									
Sektor 2	1 829	473	1 356	1 092	172	920	1 659	742	917
Sektor 3	8 132	3 855	4 277	3 909	1 093	2 816	6 756	4 130	2 626
Im ganzen	9 961	4 328	5 633	5 001	1 265	3 736	8 415	4 872	3 543
Veränderung 1998-2001, Prozente	- 1.0	- 2.4	1.8	- 1.2	- 1.9	- 0.9	1.8	1.1	2.8
Beschäftigte 2001									
Sektor 2									
Vollzeitbeschäftigte	23 180	5 022	18 158	16 234	2 637	13 597	21 603	10 169	11 434
Teilzeitbeschäftigte	2 761	827	1 934	1 729	301	1 428	2 700	1 162	1 538
Zusammen	25 941	5 849	20 092	17 963	2 938	15 025	24 303	11 331	12 972
Sektor 3									
Vollzeitbeschäftigte	51 944	29 698	22 246	24 511	8 198	16 313	43 466	30 553	12 913
Teilzeitbeschäftigte	29 692	18 154	11 538	13 007	4 381	8 626	23 434	17 281	6 153
Zusammen	81 636	47 852	33 784	37 518	12 579	24 939	66 900	47 834	19 066
Im ganzen	107 577	53 701	53 876	55 481	15 517	39 964	91 203	59 165	32 038
Veränderung 1998-2001, Prozente	4.7	3.9	5.5	7.7	7.0	8.0	7.6	7.0	8.7
Bevölkerungsbilanz 2002									
Wohnbevölkerung 1.1.2002	195 775	57 374	138 401	102 187	16 469	85 718	144 204	69 909	74 295
Lebendgeborene	1 763	462	1 301	923	148	775	1 429	694	735
Gestorbene	1 614	656	958	897	204	693	1 302	750	552
Geburten- bzw. Sterbeüberschuss	149	- 194	343	26	- 56	82	127	- 56	183
Wanderungsgewinn bzw. -verlust ²	1 134	213	921	575	111	464	760	639	121
Gesamtzu- bzw. -abnahme	1 283	19	1 264	601	55	546	887	583	304
Wohnbevölkerung 31.12.2002	197 058	57 393	139 665	102 788	16 524	86 264	145 091	70 492	74 599
Veränderung 1.1.2002 bis 31.12.2002 - Prozente	0.66	0.03	0.91	0.59	0.33	0.64	0.62	0.83	0.41
Arbeitslose im Jahresdurchschnitt 2002									
Ganzarbeitslose	3 236	848	2 388	1 263	207	1 056	2 547	951	1 596
davon Frauen	1 194	304	890	498	78	420	943	344	599
Teilzeitarbeitslose	640	165	475	255	47	208	554	206	348
davon Frauen	499	117	382	193	33	160	422	157	265
Wohnungsbestand und -zuwachs 2002									
Wohnungsbestand 1.1.2002	94 568	33 538	61 030	48 226	9 237	38 989	71 905	38 901	33 004
Neubau	806	141	665	489	90	399	775	488	287
Umbau	277	238	39	28	2	26	5	- 9	14
Abbruch	50	24	26	18	2	16	34	32	2
Reinzuwachs	1 033	355	678	499	90	409	746	447	299
Wohnungsbestand 31.12.2002	95 601	33 893	61 708	48 725	9 327	39 398	72 651	39 348	33 303
Veränderung 1.1.2002 bis 31.12.2002 - Prozente	1.09	1.06	1.11	1.03	0.97	1.05	1.04	1.15	0.91
Leerstehende Wohnungen am 1.6.2003									
mit ... Wohnräumen									
1	69	44	25	111	48	63	200	147	53
2	86	31	55	138	46	92	222	123	99
3	190	76	114	398	63	335	292	144	148
4	187	45	142	279	38	241	316	141	175
5	44	14	30	87	4	83	78	36	42
6 und mehr	33	9	24	13	2	11	30	6	24
Im ganzen	609	219	390	1 026	201	825	1 138	597	541
Leerwohnungsziffern, Prozente	0.64	0.65	0.63	2.11	2.16	2.09	1.57	1.52	1.62

¹ Umschreibung der Agglomeration siehe Seite 97 ² Einschliesslich Bestandesbereinigung

11.1 Données démographiques et économiques des agglomérations

Caractéristiques	Agglomérations ¹ de 100 000 et plus habitants						Agglomérations ¹ de 50 000-99 999 habitants		
	Winterthur			Zürich			Aarau		
	en tout	Commune centrale	11 autres communes d'agglom.	en tout	Commune centrale	131 autres communes d'agglom.	en tout	Commune centrale	18 autres communes d'agglom.
Population résidente en 2000									
En tout	123 416	90 483	32 933	1 080 728	363 273	717 455	79 883	15 470	64 413
Sexe									
masculin	60 248	43 788	16 460	531 298	175 836	355 462	38 918	7 374	31 544
féminin	63 168	46 695	16 473	549 430	187 437	361 993	40 965	8 096	32 869
Nationalité									
Suisses	98 333	68 959	29 374	827 132	256 887	570 245	63 791	12 220	51 571
Etrangers	25 083	21 524	3 559	253 596	106 386	147 210	16 092	3 250	12 842
Etrangers, en pour-mille	203	238	108	235	293	205	201	210	199
Classes d'âge, en années									
0-6	9 147	6 478	2 669	75 475	21 022	54 453	5 816	892	4 924
7-14	11 056	7 540	3 516	86 577	21 927	64 650	7 364	1 155	6 209
15-19	6 978	4 924	2 054	54 229	14 375	39 854	4 810	808	4 002
20-39	37 957	28 958	8 999	345 367	131 422	213 945	22 971	4 718	18 253
40-64	38 939	27 696	11 243	359 718	108 178	251 540	26 014	4 923	21 091
65 et plus	19 339	14 887	4 452	159 362	66 349	93 013	12 908	2 974	9 934
Etablissements en 2001									
Secteur 2	1 110	736	374	10 557	2 887	7 670	875	187	688
Secteur 3	4 554	3 608	946	51 933	23 151	28 782	3 352	1 479	1 873
En tout	5 664	4 344	1 320	62 490	26 038	36 452	4 227	1 666	2 561
Variation du 1998 au 2001, en pour-cent	3.8	3.7	4.0	3.6	2.1	4.6	0.0	0.9	-0.6
Personnes occupées en 2001									
Secteur 2	12 691	10 353	2 338	116 178	37 025	79 153	11 982	3 692	8 290
Personnes occupées à plein temps	1 700	1 303	397	17 756	5 928	11 828	1 804	474	1 330
Personnes occupées à temps partiel ensemble	14 391	11 656	2 735	133 934	42 953	90 981	13 786	4 166	9 620
Secteur 3									
Personnes occupées à plein temps	27 904	24 862	3 042	369 321	203 189	166 132	21 141	12 244	8 897
Personnes occupées à temps partiel ensemble	17 216	15 511	1 705	172 785	93 387	79 398	12 150	6 622	5 528
En tout	59 511	52 029	7 482	676 040	339 529	336 511	47 077	23 032	24 045
Variation du 1998 au 2001, en pour-cent	4.5	4.4	5.4	8.5	7.7	9.2	2.5	4.7	0.4
Bilan de la population, en 2002									
Population résidente au 1.1.2002	123 045	89 612	33 433	1 062 702	340 873	721 829	79 839	15 300	64 539
Nés vivants	1 286	951	335	11 108	3 433	7 675	714	138	576
Décédés	1 095	908	187	8 763	4 113	4 650	677	182	495
Excédent ou déficit des naissances	191	43	148	2 345	- 680	3 025	37	- 44	81
Excédent ou déficit migratoire ²	1 262	497	765	10 183	2 325	7 858	530	- 16	546
Augmentation ou diminution totale	1 453	540	913	12 528	1 645	10 883	567	- 60	627
Population résidente au 31.12.2002	124 498	90 152	34 346	1 075 230	342 518	732 712	80 406	15 240	65 166
Variation du 1.1.2002 au 31.12.2002 - en pour-cent	1.18	0.60	2.73	1.18	0.48	1.51	0.71	-0.39	0.97
Personnes au chômage, moyenne annuelle, en 2002									
au chômage complet	3 529	1 636	1 893	21 878	6 181	15 697	967	180	787
dont femmes	1 333	623	710	8 131	2 331	5 800	382	81	301
au chômage à temps partiel	786	357	429	4 533	1 280	3 253	243	44	199
dont femmes	643	294	349	3 550	963	2 587	183	32	151
Nombre total et accroissement des logements, en 2002									
Nombre total au 1.1.2002	58 446	44 392	14 054	529 758	198 203	331 555	37 087	8 336	28 751
Constructions nouvelles	431	180	251	5 788	988	4 800	469	35	434
Transformations	24	12	12	167	10	157	18	5	13
Démolitions	11	11	-	365	271	94	32	24	8
Augmentation nette	444	181	263	5 590	727	4 863	455	16	439
Nombre total au 31.12.2002	58 890	44 573	14 317	535 348	198 930	336 418	37 542	8 352	29 190
Variation du 1.1.2002 au 31.12.2002 - en pour-cent	0.76	0.41	1.87	1.06	0.37	1.47	1.23	0.19	1.53
Nombre de logements vacants au 1.6.2003									
à ... pièces									
1	23	18	5	140	23	117	39	9	30
2	12	7	5	241	48	193	50	9	41
3	37	24	13	518	59	459	125	9	116
4	50	27	23	598	20	578	149	15	134
5	47	20	27	337	9	328	66	6	60
6 et plus	13	3	10	111	4	107	12	3	9
En tout	182	99	83	1 945	163	1 782	441	51	390
Logements vacants en pour-cent	0.31	0.22	0.58	0.36	0.08	0.53	1.17	0.61	1.34

¹ Description des agglomérations voir page 125 ² Y compris divergences statistiques

11.1 Demographische und wirtschaftliche Kennziffern der AgglomerationenAgglomerationen ¹ mit 50 000-99 999 Einwohnern

Merkmale	Arbon-Rorschach			Biel/Bienne			Chur		
	Im ganzen	Kernstadt	10 übrige Agglom.-gemeinden	Im ganzen	Kernstadt	20 übrige Agglom.-gemeinden	Im ganzen	Kernstadt	14 übrige Agglom.-gemeinden
Wohnbevölkerung 2000									
Im ganzen	55 866	12 906	42 960	88 896	48 655	40 241	66 235	32 989	33 246
Geschlecht									
männlich	27 384	6 247	21 137	43 070	23 447	19 623	32 215	15 683	16 532
weiblich	28 482	6 659	21 823	45 826	25 208	20 618	34 020	17 306	16 714
Heimat									
Schweizer	42 101	9 309	32 792	71 721	35 906	35 815	55 610	27 061	28 549
Ausländer	13 765	3 597	10 168	17 175	12 749	4 426	10 625	5 928	4 697
Ausländeranteil Promille	246	279	237	193	262	110	160	180	141
Altersgruppen									
0- 6	4 394	973	3 421	5 797	3 055	2 742	4 879	2 131	2 748
7-14	5 716	1 303	4 413	7 455	3 729	3 726	6 338	2 558	3 780
15-19	3 306	767	2 539	4 571	2 343	2 228	4 461	2 194	2 267
20-39	15 674	3 643	12 031	25 136	14 825	10 311	19 788	10 287	9 501
40-64	17 793	4 002	13 791	29 597	15 140	14 457	21 521	10 581	10 940
65 und mehr	8 983	2 218	6 765	16 340	9 563	6 777	9 248	5 238	4 010
Arbeitsstätten 2001									
Sektor 2	675	126	549	1 061	558	503	743	351	392
Sektor 3	2 044	481	1 563	3 472	2 353	1 119	2 942	1 973	969
Im ganzen	2 719	607	2 112	4 533	2 911	1 622	3 685	2 324	1 361
Veränderung 1998-2001, Prozente	- 1.3	3.4	- 2.6	- 0.2	0.7	- 1.8	0.5	0.9	0.0
Beschäftigte 2001									
2. Sektor									
Vollzeitbeschäftigte	10 519	2 716	7 803	13 827	8 627	5 200	8 115	3 416	4 699
Teilzeitbeschäftigte	1 175	229	946	1 945	1 186	759	1 114	582	532
Zusammen	11 694	2 945	8 749	15 772	9 813	5 959	9 229	3 998	5 231
3. Sektor									
Vollzeitbeschäftigte	8 656	1 970	6 686	18 707	14 056	4 651	17 543	13 817	3 726
Teilzeitbeschäftigte	4 378	811	3 567	11 812	9 102	2 710	8 500	6 792	1 708
Zusammen	13 034	2 781	10 253	30 519	23 158	7 361	26 043	20 609	5 434
Im ganzen	24 728	5 726	19 002	46 291	32 971	13 320	35 272	24 607	10 665
Veränderung 1998-2001, Prozente	0.0	- 1.3	0.4	3.3	3.9	1.9	2.5	2.0	3.6
Bevölkerungsbilanz 2002									
Wohnbevölkerung 1.1.2002	56 439	13 110	43 329	89 034	49 157	39 877	65 243	31 551	33 692
Lebendgeborene	542	129	413	807	464	343	604	280	324
Gestorbene	539	123	416	934	590	344	566	313	253
Geburten- bzw. Sterbeüberschuss	3	6	- 3	- 127	- 126	- 1	38	- 33	71
Wanderungsgewinn bzw. -verlust ²	215	8	207	729	297	432	458	393	65
Gesamtzu- bzw. -abnahme	218	14	204	602	171	431	496	360	136
Wohnbevölkerung 31.12.2002	56 657	13 124	43 533	89 636	49 328	40 308	65 739	31 911	33 828
Veränderung 1.1.2002 bis 31.12.2002 - Prozente	0.39	0.11	0.47	0.68	0.35	1.08	0.76	1.14	0.40
Arbeitslose im Jahresdurchschnitt 2002									
Ganzarbeitslose	965	213	752	2 090	883	1 207	869	330	539
davon Frauen	368	77	291	735	316	419	327	122	205
Teilzeitarbeitslose	188	41	147	395	164	231	206	76	130
davon Frauen	147	36	111	316	132	184	158	56	102
Wohnungsbestand und -zuwachs 2002									
Wohnungsbestand 1.1.2002	26 925	6 436	20 489	46 456	27 133	19 323	31 233	16 254	14 979
Neubau	135	14	121	335	144	191	250	127	123
Umbau	23	7	16	16	-	16	45	28	17
Abbruch	1	-	1	15	1	14	13	-	13
Reinzuwachs	157	21	136	336	143	193	282	155	127
Wohnungsbestand 31.12.2002	27 082	6 457	20 625	46 792	27 276	19 516	31 515	16 409	15 106
Veränderung 1.1.2002 bis 31.12.2002 - Prozente	0.58	0.33	0.66	0.72	0.53	1.00	0.90	0.95	0.85
Leerstehende Wohnungen am 1.6.2003									
mit ... Wohnräumen									
1	114	37	77	234	168	66	31	17	14
2	224	37	187	205	125	80	14	4	10
3	382	77	305	364	191	173	41	18	23
4	291	68	223	209	75	134	25	6	19
5	68	6	62	54	33	21	22	6	16
6 und mehr	26	1	25	21	12	9	2	-	2
Im ganzen	1 105	226	879	1 087	604	483	135	51	84
Leerwohnungsziffern, Prozente	4.08	3.50	4.26	2.32	2.21	2.47	0.43	0.31	0.56

¹ Umschreibung der Agglomeration siehe Seite 125 ² Einschliesslich Bestandesbereinigung

11.1 Données démographiques et économiques des agglomérations

Agglomérations ¹ de 50 000-99 999 habitants

Caractéristiques	Fribourg			Locarno			Neuchâtel		
	en tout	Commune centrale	41 autres communes d'agglom.	en tout	Commune centrale	23 autres communes d'agglom.	en tout	Commune centrale	16 autres communes d'agglom.
Population résidente en 2000									
En tout	94 867	35 547	59 320	53 682	14 561	39 121	77 832	32 914	44 918
Sexe									
masculin	46 730	16 980	29 750	25 141	6 678	18 463	37 505	15 542	21 963
féminin	48 137	18 567	29 570	28 541	7 883	20 658	40 327	17 372	22 955
Nationalité									
Suisses	76 766	25 834	50 932	40 495	9 430	31 065	58 617	22 801	35 816
Etrangers	18 101	9 713	8 388	13 187	5 131	8 056	19 215	10 113	9 102
Etrangers, en pour-mille	191	273	141	246	352	206	247	307	203
Classes d'âge, en années									
0-6	7 774	2 326	5 448	3 697	991	2 706	6 021	2 250	3 771
7-14	9 174	2 617	6 557	4 156	1 132	3 024	6 665	2 396	4 269
15-19	5 708	1 919	3 789	2 673	806	1 867	4 148	1 710	2 438
20-39	31 859	13 231	18 628	14 488	4 166	10 322	23 845	11 204	12 641
40-64	28 748	10 142	18 606	18 404	4 730	13 674	24 624	9 576	15 048
65 et plus	11 604	5 312	6 292	10 264	2 736	7 528	12 529	5 778	6 751
Etablissements en 2001									
Secteur 2	757	259	498	638	162	476	786	291	495
Secteur 3	3 716	1 985	1 731	2 630	939	1 691	3 464	1 984	1 480
En tout	4 473	2 244	2 229	3 268	1 101	2 167	4 250	2 275	1 975
Variation du 1998 au 2001, en pour-cent	-0.2	-1.1	0.7	-1.4	-2.4	-1.0	-2.6	-2.4	-2.9
Personnes occupées en 2001									
Secteur 2									
Personnes occupées à plein temps	11 296	3 674	7 622	7 622	2 006	5 616	10 447	5 111	5 336
Personnes occupées à temps partiel	1 196	406	790	430	155	275	1 099	502	597
ensemble	12 492	4 080	8 412	8 052	2 161	5 891	11 546	5 613	5 933
Secteur 3									
Personnes occupées à plein temps	22 824	11 802	11 022	12 739	5 156	7 583	18 907	12 468	6 439
Personnes occupées à temps partiel	15 026	8 688	6 338	4 537	2 281	2 256	10 871	7 020	3 851
ensemble	37 850	20 490	17 360	17 276	7 437	9 839	29 778	19 488	10 290
En tout	50 342	24 570	25 772	25 328	9 598	15 730	41 324	25 101	16 223
Variation du 1998 au 2001, en pour-cent	5.0	1.5	8.6	6.7	2.9	9.1	4.7	6.2	2.6
Bilan de la population, en 2002									
Population résidente au 1.1.2002	90 725	32 096	58 629	54 127	14 417	39 710	76 692	31 739	44 953
Nés vivants	1 026	334	692	506	125	381	836	336	500
Décédés	676	338	338	506	131	375	692	336	356
Excédent ou déficit des naissances	350	-4	354	0	-6	6	144	-	144
Excédent ou déficit migratoire ²	1 009	457	552	260	-91	351	89	-109	198
Augmentation ou diminution totale	1 359	453	906	260	-97	357	233	-109	342
Population résidente au 31.12.2002	92 084	32 549	59 535	54 387	14 320	40 067	76 925	31 630	45 295
Variation du 1.1.2002 au 31.12.2002 - en pour-cent	1.50	1.41	1.55	0.48	-0.67	0.90	0.30	-0.34	0.76
Personnes au chômage, moyenne annuelle, en 2002									
au chômage complet	1 453	501	952	1 276	336	940	1 785	642	1 143
dont femmes	545	182	363	550	143	407	583	211	372
au chômage à temps partiel	283	90	193	175	39	136	250	79	171
dont femmes	217	66	151	145	34	111	211	66	145
Nombre total et accroissement des logements, en 2002									
Nombre total au 1.1.2002	40 532	17 928	22 604	36 482	8 650	27 832	37 702	17 260	20 442
Constructions nouvelles	526	98	428	194	23	171	61	3	58
Transformations	29	-2	31	114	15	99	27	10	17
Démolitions	3	-	3	4	1	3	10	7	3
Augmentation nette	552	96	456	304	37	267	78	6	72
Nombre total au 31.12.2002	41 084	18 024	23 060	36 786	8 687	28 099	37 780	17 266	20 514
Variation du 1.1.2002 au 31.12.2002 - en pour-cent	1.36	0.54	2.02	0.83	0.43	0.96	0.21	0.03	0.35
Nombre de logements vacants au 1.6.2003									
à ... pièces									
1	141	129	12	44	29	15	31	14	17
2	79	63	16	49	41	8	12	3	9
3	193	138	55	58	35	23	25	8	17
4	141	90	51	25	10	15	24	7	17
5	62	23	39	7	4	3	4	1	3
6 et plus	8	5	3	9	5	4	3	1	2
En tout	624	448	176	192	124	68	99	34	65
Logements vacants en pour-cent	1.52	2.49	0.76	0.52	1.43	0.24	0.26	0.20	0.32

¹ Description des agglomérations voir page 125 ² Y compris divergences statistiques

11.1 Demographische und wirtschaftliche Kennziffern der Agglomerationen

Agglomerationen ¹ mit 50 000-99 999 Einwohnern

Merkmale	Schaffhausen			Sion			Solothurn		
	Im ganzen	Kernstadt	12 übrige Agglom.-gemeinden	Im ganzen	Kernstadt	10 übrige Agglom.-gemeinden	Im ganzen	Kernstadt	23 übrige Agglom.-gemeinden
Wohnbevölkerung 2000									
Im ganzen	61 399	33 628	27 771	52 226	27 171	25 055	72 888	15 489	57 399
Geschlecht									
männlich	29 682	16 026	13 656	25 355	12 944	12 411	35 459	7 234	28 225
weiblich	31 717	17 602	14 115	26 871	14 227	12 644	37 429	8 255	29 174
Heimat									
Schweizer	47 487	25 070	22 417	42 078	20 360	21 718	58 610	12 336	46 274
Ausländer	13 912	8 558	5 354	10 148	6 811	3 337	14 278	3 153	11 125
Ausländeranteil Promille	227	254	193	194	251	133	196	204	194
Altersgruppen									
0- 6	4 213	2 208	2 005	4 291	2 129	2 162	5 145	913	4 232
7-14	5 527	2 858	2 669	5 271	2 733	2 538	6 785	1 194	5 591
15-19	3 509	1 891	1 618	3 377	1 870	1 507	4 349	819	3 530
20-39	16 646	9 343	7 303	14 907	7 998	6 909	20 460	4 512	15 948
40-64	20 397	10 940	9 457	16 737	8 492	8 245	24 027	4 886	19 141
65 und mehr	11 107	6 388	4 719	7 643	3 949	3 694	12 122	3 165	8 957
Arbeitsstätten 2001									
Sektor 2	688	321	367	542	309	233	786	188	598
Sektor 3	2 560	1 583	977	2 407	1 752	655	2 769	1 270	1 499
Im ganzen	3 248	1 904	1 344	2 949	2 061	888	3 555	1 458	2 097
Veränderung 1998-2001, Prozente	2.6	- 0.3	7.0	- 0.7	1.8	- 6.1	- 0.4	- 2.6	1.1
Beschäftigte 2001									
2. Sektor									
Vollzeitbeschäftigte	10 643	5 576	5 067	5 281	4 046	1 235	12 158	3 267	8 891
Teilzeitbeschäftigte	1 281	755	526	509	376	133	1 697	600	1 097
Zusammen	11 924	6 331	5 593	5 790	4 422	1 368	13 855	3 867	9 988
3. Sektor									
Vollzeitbeschäftigte	12 207	8 284	3 923	13 966	11 721	2 245	13 502	7 894	5 608
Teilzeitbeschäftigte	7 369	5 457	1 912	7 830	6 137	1 693	9 526	4 961	4 565
Zusammen	19 576	13 741	5 835	21 796	17 858	3 938	23 028	12 855	10 173
Im ganzen	31 500	20 072	11 428	27 586	22 280	5 306	36 883	16 722	20 161
Veränderung 1998-2001, Prozente	3.7	0.2	10.3	5.7	5.6	6.0	2.2	0.0	4.0
Bevölkerungsbilanz 2002									
Wohnbevölkerung 1.1.2002	61 478	33 436	28 042	53 233	27 471	25 762	73 174	15 130	58 044
Lebendgeborene	565	316	249	543	289	254	660	111	549
Gestorbene	623	372	251	387	211	176	707	183	524
Geburten- bzw. Sterbeüberschuss	- 58	- 56	- 2	156	78	78	- 47	- 72	25
Wanderungsgewinn bzw. -verlust ²	637	384	253	438	148	290	363	138	225
Gesamtzu- bzw. -abnahme	579	328	251	594	226	368	316	66	250
Wohnbevölkerung 31.12.2002	62 057	33 764	28 293	53 827	27 697	26 130	73 490	15 196	58 294
Veränderung 1.1.2002 bis 31.12.2002 - Prozente	0.94	0.98	0.90	1.12	0.82	1.43	0.43	0.44	0.43
Arbeitslose im Jahresdurchschnitt 2002									
Ganzarbeitslose	1 133	440	693	1 379	543	836	1 340	278	1 062
davon Frauen	408	162	246	485	197	288	499	102	397
Teilzeitarbeitslose	241	92	149	210	82	128	228	53	175
davon Frauen	207	80	127	156	60	96	170	38	132
Wohnungsbestand und -zuwachs 2002									
Wohnungsbestand 1.1.2002	29 997	16 995	13 002	24 460	12 218	12 242	34 779	8 714	26 065
Neubau	208	68	140	180	71	109	219	54	165
Umbau	-	- 5	5	3	3	-	20	5	15
Abbruch	4	4	-	-	-	-	1	-	1
Reinzuwachs	204	59	145	183	74	109	238	59	179
Wohnungsbestand 31.12.2002	30 201	17 054	13 147	24 643	12 292	12 351	35 017	8 773	26 244
Veränderung 1.1.2002 bis 31.12.2002 - Prozente	0.68	0.35	1.12	0.75	0.61	0.89	0.68	0.68	0.69
Leerstehende Wohnungen am 1.6.2003									
mit ... Wohnräumen									
1	38	21	17	15	13	2	26	10	16
2	30	15	15	19	13	6	56	15	41
3	134	76	58	17	12	5	217	37	180
4	99	59	40	46	30	16	138	6	132
5	57	30	27	9	7	2	42	2	40
6 und mehr	22	14	8	4	4	-	12	1	11
Im ganzen	380	215	165	110	79	31	491	71	420
Leerwohnungsziffern, Prozente	1.26	1.26	1.26	0.45	0.64	0.25	1.40	0.81	1.60

¹ Umschreibung der Agglomeration siehe Seite 125² Einschliesslich Bestandesbereinigung

11.1 Données démographiques et économiques des agglomérations

Agglomérations ¹ de 50 000-99 999 habitants

Caractéristiques	Thun			Vevey-Montreux			Wil SG		
	en tout	Commune centrale	9 autres communes d'agglom.	en tout	Commune centrale	16 autres communes d'agglom.	en tout	Commune centrale	10 autres communes d'agglom.
Population résidante en 2000									
En tout	89 522	40 377	49 145	81 484	16 202	65 282	64 162	16 392	47 770
Sexe									
masculin	42 708	19 071	23 637	38 681	7 695	30 986	31 911	7 967	23 944
féminin	46 814	21 306	25 508	42 803	8 507	34 296	32 251	8 425	23 826
Nationalité									
Suisses	80 608	35 315	45 293	57 177	9 594	47 583	51 352	12 443	38 909
Etrangers	8 914	5 062	3 852	24 307	6 608	17 699	12 810	3 949	8 861
Etrangers, en pour-mille	100	125	78	298	408	271	200	241	185
Classes d'âge, en années									
0- 6	6 080	2 688	3 392	6 376	1 355	5 021	5 428	1 115	4 313
7-14	7 939	3 366	4 573	7 324	1 381	5 943	7 105	1 400	5 705
15-19	5 011	2 074	2 937	4 630	805	3 825	4 213	960	3 253
20-39	24 379	11 265	13 114	23 388	5 207	18 181	18 874	4 915	13 959
40-64	29 813	13 301	16 512	25 898	4 713	21 185	20 065	5 203	14 862
65 et plus	16 300	7 683	8 617	13 868	2 741	11 127	8 477	2 799	5 678
Etablissements en 2001									
Secteur 2	935	412	523	730	146	584	812	170	642
Secteur 3	3 173	1 714	1 459	3 174	938	2 236	2 297	893	1 404
En tout	4 108	2 126	1 982	3 904	1 084	2 820	3 109	1 063	2 046
Variation du 1998 au 2001, en pour-cent	- 0.6	- 0.7	- 0.5	0.6	1.4	0.3	0.3	- 1.6	1.3
Personnes occupées en 2001									
Secteur 2									
Personnes occupées à plein temps	10 393	5 681	4 712	5 316	1 415	3 901	10 419	1 772	8 647
Personnes occupées à temps partiel	1 397	621	776	569	168	401	1 161	252	909
ensemble	11 790	6 302	5 488	5 885	1 583	4 302	11 580	2 024	9 556
Secteur 3									
Personnes occupées à plein temps	15 150	9 405	5 745	17 410	6 141	11 269	10 451	4 881	5 570
Personnes occupées à temps partiel	9 974	5 872	4 102	8 506	3 014	5 492	6 061	2 843	3 218
ensemble	25 124	15 277	9 847	25 916	9 155	16 761	16 512	7 724	8 788
En tout	36 914	21 579	15 335	31 801	10 738	21 063	28 092	9 748	18 344
Variation du 1998 au 2001, en pour-cent	2.4	0.2	5.7	3.5	- 1.0	6.0	0.8	3.1	- 0.3
Bilan de la population, en 2002									
Population résidante au 1.1.2002	89 398	40 236	49 162	80 813	15 683	65 130	64 657	16 443	48 214
Nés vivants	775	331	444	862	190	672	738	179	559
Décédés	872	433	439	800	163	637	463	159	304
Excédent ou déficit des naissances	- 97	- 102	5	62	27	35	275	20	255
Excédent ou déficit migratoire ²	938	463	475	823	69	754	359	221	138
Augmentation ou diminution totale	841	361	480	885	96	789	634	241	393
Population résidante au 31.12.2002	90 239	40 597	49 642	81 698	15 779	65 919	65 291	16 684	48 607
Variation du 1.1.2002 au 31.12.2002 - en pour-cent	0.94	0.90	0.98	1.10	0.61	1.21	0.98	1.47	0.82
Personnes au chômage, moyenne annuelle, en 2002									
au chômage complet	1 064	359	705	1 662	371	1 291	899	225	674
dont femmes	346	118	228	626	139	487	348	88	260
au chômage à temps partiel	271	99	172	254	51	203	148	38	110
dont femmes	209	75	134	212	39	173	124	31	93
Nombre total et accroissement des logements, en 2002									
Nombre total au 1.1.2002	43 448	19 806	23 642	42 237	9 441	32 796	28 029	8 008	20 021
Constructions nouvelles	550	200	350	205	6	199	201	54	147
Transformations	27	21	6	6	-	6	15	7	8
Démolitions	10	4	6	1	-	1	9	9	-
Augmentation nette	567	217	350	210	6	204	207	52	155
Nombre total au 31.12.2002	44 015	20 023	23 992	42 447	9 447	33 000	28 236	8 060	20 176
Variation du 1.1.2002 au 31.12.2002 - en pour-cent	1.31	1.10	1.48	0.50	0.06	0.62	0.74	0.65	0.77
Nombre de logements vacants au 1.6.2003									
à ... pièces									
1	24	10	14	46	15	31	32	20	12
2	28	3	25	40	11	29	40	9	31
3	100	18	82	51	12	39	101	23	78
4	112	13	99	46	8	38	122	24	98
5	59	5	54	41	3	38	38	13	25
6 et plus	12	-	12	16	2	14	15	6	9
En tout	335	49	286	240	51	189	348	95	253
Logements vacants en pour-cent	0.76	0.24	1.19	0.57	0.54	0.57	1.23	1.18	1.25

¹ Description des agglomérations voir page 125 ² Y compris divergences statistiques

11.1 Demographische und wirtschaftliche Kennziffern der Agglomerationen

Merkmale	Agglomerationen ¹ mit 50 000-99 999 Einwohnern			Agglomerationen ¹ mit weniger als 50 000 Einwohnern					
	Zug			Amriswil-Romanshorn			Bellinzona		
	Im ganzen	Kernstadt	9 übrige Agglom.-gemeinden	Im ganzen	Kernstadt	4 übrige Agglom.-gemeinden	Im ganzen	Kernstadt	15 übrige Agglom.-gemeinden
Wohnbevölkerung 2000									
Im ganzen	95 557	22 973	72 584	24 306	11 357	12 949	45 196	16 463	28 733
Geschlecht									
männlich	48 020	11 447	36 573	11 920	5 559	6 361	21 757	7 701	14 056
weiblich	47 537	11 526	36 011	12 386	5 798	6 588	23 439	8 762	14 677
Heimat									
Schweizer	76 035	17 530	58 505	18 423	8 485	9 938	33 112	11 416	21 696
Ausländer	19 522	5 443	14 079	5 883	2 872	3 011	12 084	5 047	7 037
Ausländeranteil Promille	204	237	194	242	253	233	267	307	245
Altersgruppen									
0- 6	7 622	1 369	6 253	1 970	945	1 025	3 199	1 033	2 166
7-14	8 746	1 663	7 083	2 737	1 271	1 466	3 782	1 277	2 505
15-19	5 582	1 311	4 271	1 598	792	806	2 430	860	1 570
20-39	30 365	7 093	23 272	6 740	3 283	3 457	13 241	4 709	8 532
40-64	31 685	7 667	24 018	7 426	3 378	4 048	15 188	5 432	9 756
65 und mehr	11 557	3 870	7 687	3 835	1 688	2 147	7 356	3 152	4 204
Arbeitsstätten 2001									
Sektor 2	1 245	263	982	299	152	147	457	154	303
Sektor 3	6 991	3 032	3 959	854	425	429	2 052	1 103	949
Im ganzen	8 236	3 295	4 941	1 153	577	576	2 509	1 257	1 252
Veränderung 1998-2001, Prozente	17.7	19.0	16.8	- 2.1	1.1	- 5.1	2.5	2.4	2.7
Beschäftigte 2001									
2. Sektor									
Vollzeitbeschäftigte	16 818	4 341	12 477	4 317	1 674	2 643	4 083	1 284	2 799
Teilzeitbeschäftigte	2 237	727	1 510	554	246	308	391	146	245
Zusammen	19 055	5 068	13 987	4 871	1 920	2 951	4 474	1 430	3 044
3. Sektor									
Vollzeitbeschäftigte	31 787	14 254	17 533	3 292	1 559	1 733	12 472	8 345	4 127
Teilzeitbeschäftigte	14 391	6 818	7 573	2 117	983	1 134	4 706	2 852	1 854
Zusammen	46 178	21 072	25 106	5 409	2 542	2 867	17 178	11 197	5 981
Im ganzen	65 233	26 140	39 093	10 280	4 462	5 818	21 652	12 627	9 025
Veränderung 1998-2001, Prozente	12.2	11.4	12.8	5.4	9.9	2.3	4.0	3.2	5.0
Bevölkerungsbilanz 2002									
Wohnbevölkerung 1.1.2002	96 361	22 917	73 444	24 016	8 942	15 074	46 347	16 826	29 521
Lebendgeborene	1 023	198	825	240	87	153	466	161	305
Gestorbene	629	216	413	218	109	109	403	155	248
Geburten- bzw. Sterbeüberschuss	394	- 18	412	22	- 22	44	63	6	57
Wanderungsgewinn bzw. -verlust ²	979	388	591	180	59	121	614	57	557
Gesamtzu- bzw. -abnahme	1 373	370	1 003	202	37	165	677	63	614
Wohnbevölkerung 31.12.2002	97 734	23 287	74 447	24 218	8 979	15 239	47 024	16 889	30 135
Veränderung 1.1.2002 bis 31.12.2002 - Prozente	1.42	1.61	1.37	0.84	0.41	1.09	1.46	0.37	2.08
Arbeitslose im Jahresdurchschnitt 2002									
Ganzarbeitslose	1 545	313	1 232	456	149	307	1 013	314	699
davon Frauen	521	109	412	154	48	106	418	131	287
Teilzeitarbeitslose	332	73	259	83	28	55	165	46	119
davon Frauen	253	56	197	69	24	45	127	36	91
Wohnungsbestand und -zuwachs 2002									
Wohnungsbestand 1.1.2002	41 983	11 130	30 853	11 265	5 140	6 125	23 203	8 488	14 715
Neubau	756	242	514	65	36	29	147	17	130
Umbau	36	-	36	10	4	6	52	13	39
Abbruch	40	-	40	1	1	-	2	2	-
Reinzuwachs	752	242	510	74	39	35	197	28	169
Wohnungsbestand 31.12.2002	42 735	11 372	31 363	11 339	5 179	6 160	23 400	8 516	14 884
Veränderung 1.1.2002 bis 31.12.2002 - Prozente	1.79	2.17	1.65	0.66	0.76	0.57	0.85	0.33	1.15
Leerstehende Wohnungen am 1.6.2003									
mit ... Wohnräumen									
1	7	3	4	18	10	8	7	5	2
2	8	1	7	29	13	16	9	3	6
3	26	8	18	83	26	57	16	8	8
4	33	5	28	69	20	49	19	10	9
5	38	16	22	28	12	16	4	-	4
6 und mehr	14	4	10	21	19	2	2	2	-
Im ganzen	126	37	89	248	100	148	57	28	29
Leerwohnungsziffern, Prozente	0.29	0.33	0.28	2.19	1.93	2.40	0.24	0.33	0.19

¹ Umschreibung der Agglomeration siehe Seite 125 ² Einschliesslich Bestandesbereinigung

11.1 Données démographiques et économiques des agglomérations

Agglomérations ¹ de moins de 50 000 habitants

Caractéristiques	Buchs SG-(Vaduz-)			Bulle			Burgdorf		
	en tout	Commune centrale	2 autres communes d'agglom.	en tout	Commune centrale	8 autres communes d'agglom.	en tout	Commune centrale	5 autres communes d'agglom.
Population résidante en 2000									
En tout	20 949	10 399	10 550	21 096	11 149	9 947	27 197	14 714	12 483
Sexe									
masculin	10 446	5 121	5 325	10 213	5 267	4 946	13 246	7 099	6 147
féminin	10 503	5 278	5 225	10 883	5 882	5 001	13 951	7 615	6 336
Nationalité									
Suisses	16 352	7 760	8 592	16 852	8 286	8 566	23 199	12 404	10 795
Etrangers	4 597	2 639	1 958	4 244	2 863	1 381	3 998	2 310	1 688
Etrangers, en pour-mille	219	254	186	201	257	139	147	157	135
Classes d'âge, en années									
0-6	1 666	762	904	1 951	984	967	1 879	965	914
7-14	2 184	1 018	1 166	2 256	1 107	1 149	2 620	1 290	1 330
15-19	1 486	684	802	1 315	721	594	1 669	864	805
20-39	6 092	3 143	2 949	6 380	3 445	2 935	7 499	4 070	3 429
40-64	6 733	3 303	3 430	6 242	3 253	2 989	9 012	4 707	4 305
65 et plus	2 788	1 489	1 299	2 952	1 639	1 313	4 518	2 818	1 700
Etablissements en 2001									
Secteur 2	211	109	102	213	116	97	331	170	161
Secteur 3	711	527	184	843	605	238	1 138	736	402
En tout	922	636	286	1 056	721	335	1 469	906	563
Variation du 1998 au 2001, en pour-cent	-0.3	2.4	-5.9	0.2	-0.1	0.9	-1.5	-2.7	0.4
Personnes occupées en 2001									
Secteur 2									
Personnes occupées à plein temps	2 438	1 146	1 292	3 462	2 577	885	4 943	3 368	1 575
Personnes occupées à temps partiel	427	277	150	249	183	66	665	422	243
ensemble	2 865	1 423	1 442	3 711	2 760	951	5 608	3 790	1 818
Secteur 3									
Personnes occupées à plein temps	3 598	2 941	657	4 097	3 130	967	6 422	4 596	1 826
Personnes occupées à temps partiel	1 592	1 313	279	2 659	2 000	659	4 006	2 777	1 229
ensemble	5 190	4 254	936	6 756	5 130	1 626	10 428	7 373	3 055
En tout	8 055	5 677	2 378	10 467	7 890	2 577	16 036	11 163	4 873
Variation du 1998 au 2001, en pour-cent	0.7	3.7	-5.8	6.3	3.4	16.4	5.6	6.9	2.6
Bilan de la population, en 2002									
Population résidante au 1.1.2002	20 879	10 255	10 624	21 328	11 419	9 909	27 188	14 529	12 659
Nés vivants	204	97	107	269	142	127	240	142	98
Décédés	163	77	86	200	117	83	252	151	101
Excédent ou déficit des naissances	41	20	21	69	25	44	-12	-9	-3
Excédent ou déficit migratoire ²	-17	10	-27	471	241	230	187	152	35
Augmentation ou diminution totale	24	30	-6	540	266	274	175	143	32
Population résidante au 31.12.2002	20 903	10 285	10 618	21 868	11 685	10 183	27 363	14 672	12 691
Variation du 1.1.2002 au 31.12.2002 - en pour-cent	0.11	0.29	-0.06	2.53	2.33	2.77	0.64	0.98	0.25
Personnes au chômage, moyenne annuelle, en 2002									
au chômage complet	206	76	130	282	111	171	273	101	172
dont femmes	68	26	42	123	47	76	86	32	54
au chômage à temps partiel	48	19	29	36	12	24	93	37	56
dont femmes	39	15	24	27	8	19	70	27	43
Nombre total et accroissement des logements, en 2002									
Nombre total au 1.1.2002	9 506	5 014	4 492	9 512	5 161	4 351	12 642	7 132	5 510
Constructions nouvelles	34	10	24	93	33	60	135	94	41
Transformations	20	11	9	11	1	10	-	2	-2
Démolitions	2	1	1	-	-	-	13	1	12
Augmentation nette	52	20	32	104	34	70	122	95	27
Nombre total au 31.12.2002	9 558	5 034	4 524	9 616	5 195	4 421	12 764	7 227	5 537
Variation du 1.1.2002 au 31.12.2002 - en pour-cent	0.55	0.40	0.71	1.09	0.66	1.61	0.97	1.33	0.49
Nombre de logements vacants au 1.6.2003									
à ... pièces									
1	14	12	2	0	-	-	11	1	10
2	28	24	4	18	13	5	17	11	6
3	22	16	6	10	9	1	39	15	24
4	36	23	13	6	4	2	31	10	21
5	45	36	9	7	1	6	6	1	5
6 et plus	18	10	8	2	-	2	1	-	1
En tout	163	121	42	43	27	16	105	38	67
Logements vacants en pour-cent	1.71	2.40	0.93	0.45	0.52	0.36	0.82	0.53	1.21

¹ Description des agglomérations voir page 125 ² Y compris divergences statistiques

11.1 Demographische und wirtschaftliche Kennziffern der Agglomerationen

Agglomerationen ¹ mit weniger als 50 000 Einwohnern

Merkmale	Brig-Visp			La Chaux-de-Fonds-Le-Locle			Chiasso-Mendrisio-(Como-)		
	Im ganzen	Kernstadt	9 übrige Agglom.-gemeinden	Im ganzen	Kernstadt	1 übrige Agglom.-gemeinde	Im ganzen	Kernstadt	20 übrige Agglom.-gemeinden
Wohnbevölkerung 2000									
Im ganzen	31 083	11 590	19 493	47 545	37 016	10 529	44 827	7 720	37 107
Geschlecht									
männlich	15 077	5 515	9 562	22 617	17 535	5 082	21 392	3 584	17 808
weiblich	16 006	6 075	9 931	24 928	19 481	5 447	23 435	4 136	19 299
Heimat									
Schweizer	27 531	10 141	17 390	34 977	27 106	7 871	34 883	4 807	30 076
Ausländer	3 552	1 449	2 103	12 568	9 910	2 658	9 944	2 913	7 031
Ausländeranteil Promille	114	125	108	264	268	252	222	377	189
Altersgruppen									
0- 6	2 234	765	1 469	3 566	2 854	712	3 114	455	2 659
7-14	3 248	1 172	2 076	4 571	3 481	1 090	3 411	470	2 941
15-19	2 281	899	1 382	2 551	1 984	567	2 133	332	1 801
20-39	8 877	3 353	5 524	13 229	10 551	2 678	12 769	2 186	10 583
40-64	9 927	3 692	6 235	14 557	11 258	3 299	15 189	2 538	12 651
65 und mehr	4 516	1 709	2 807	9 071	6 888	2 183	8 211	1 739	6 472
Arbeitsstätten 2001									
Sektor 2	357	140	217	696	527	169	536	72	464
Sektor 3	1 406	663	743	1 690	1 368	322	2 327	745	1 582
Im ganzen	1 763	803	960	2 386	1 895	491	2 863	817	2 046
Veränderung 1998-2001, Prozente	1.8	- 1.5	4.7	- 3.0	- 2.6	- 4.5	2.5	2.4	2.6
Beschäftigte 2001									
2. Sektor									
Vollzeitbeschäftigte	5 915	1 134	4 781	12 188	8 702	3 486	11 215	857	10 358
Teilzeitbeschäftigte	441	99	342	1 202	831	371	662	54	608
Zusammen	6 356	1 233	5 123	13 390	9 533	3 857	11 877	911	10 966
3. Sektor									
Vollzeitbeschäftigte	7 380	4 161	3 219	8 155	6 778	1 377	11 885	4 579	7 306
Teilzeitbeschäftigte	3 513	1 735	1 778	5 123	4 306	817	4 118	979	3 139
Zusammen	10 893	5 896	4 997	13 278	11 084	2 194	16 003	5 558	10 445
Im ganzen	17 249	7 129	10 120	26 668	20 617	6 051	27 880	6 469	21 411
Veränderung 1998-2001, Prozente	1.7	- 1.5	4.1	5.2	7.2	- 1.2	2.6	- 2.8	4.4
Bevölkerungsbilanz 2002									
Wohnbevölkerung 1.1.2002	31 676	11 794	19 882	47 282	36 936	10 346	45 750	7 879	37 871
Lebendgeborene	240	76	164	517	409	108	378	75	303
Gestorbene	244	101	143	546	406	140	401	74	327
Geburten- bzw. Sterbeüberschuss	- 4	- 25	21	- 29	3	- 32	- 23	1	- 24
Wanderungsgewinn bzw. -verlust ²	176	113	63	- 40	27	- 67	366	112	254
Gesamtzu- bzw. -abnahme	172	88	84	- 69	30	- 99	343	113	230
Wohnbevölkerung 31.12.2002	31 848	11 882	19 966	47 213	36 966	10 247	46 093	7 992	38 101
Veränderung 1.1.2002 bis 31.12.2002 - Prozente	0.54	0.75	0.42	- 0.15	0.08	- 0.96	0.75	1.43	0.61
Arbeitslose im Jahresdurchschnitt 2002									
Ganzarbeitslose	352	95	257	1 646	736	910	738	159	579
davon Frauen	109	31	78	618	274	344	264	56	208
Teilzeitarbeitslose	27	0	23	220	100	120	122	24	98
davon Frauen	17	0	13	179	81	98	97	17	80
Wohnungsbestand und -zuwachs 2002									
Wohnungsbestand 1.1.2002	14 618	4 985	9 633	24 692	19 035	5 657	22 583	4 502	18 081
Neubau	161	60	101	53	51	2	101	3	98
Umbau	13	1	12	10	21	- 11	60	1	59
Abbruch	7	-	7	-	-	-	2	-	2
Reinzuwachs	167	61	106	63	72	- 9	159	4	155
Wohnungsbestand 31.12.2002	14 785	5 046	9 739	24 755	19 107	5 648	22 742	4 506	18 236
Veränderung 1.1.2002 bis 31.12.2002 - Prozente	1.14	1.22	1.10	0.26	0.38	- 0.16	0.70	0.09	0.86
Leerstehende Wohnungen am 1.6.2003									
mit ... Wohnräumen									
1	4	-	4	141	68	73	69	62	7
2	8	2	6	170	74	96	135	116	19
3	9	-	9	253	91	162	236	200	36
4	24	6	18	99	44	55	138	82	56
5	13	2	11	18	11	7	13	4	9
6 und mehr	2	-	2	14	9	5	8	2	6
Im ganzen	60	10	50	695	297	398	599	466	133
Leerwohnungsziffern, Prozente	0.41	0.20	0.51	2.81	1.55	7.05	2.63	10.34	0.73

¹ Umschreibung der Agglomeration siehe Seite 125² Einschliesslich Bestandesbereinigung

11.1 Données démographiques et économiques des agglomérations

Agglomérations ¹ de moins de 50 000 habitants

Caractéristiques	Delémont			Frauenfeld			Grenchen		
	en tout	Commune centrale	6 autres communes d'agglom.	en tout	Commune centrale	2 autres communes d'agglom.	en tout	Commune centrale	2 autres communes d'agglom.
Population résidante en 2000									
En tout	20 383	11 353	9 030	27 005	21 954	5 051	25 118	15 938	9 180
Sexe									
masculin	9 916	5 474	4 442	13 313	10 729	2 584	12 282	7 735	4 547
féminin	10 467	5 879	4 588	13 692	11 225	2 467	12 836	8 203	4 633
Nationalité									
Suisses	16 421	8 436	7 985	21 002	16 616	4 386	19 809	12 057	7 752
Etrangers	3 962	2 917	1 045	6 003	5 338	665	5 309	3 881	1 428
Etrangers, en pour-mille	194	257	116	222	243	132	211	244	156
Classes d'âge, en années									
0- 6	1 690	825	865	2 103	1 638	465	1 571	942	629
7-14	1 993	1 038	955	2 685	2 069	616	2 265	1 416	849
15-19	1 202	618	584	1 748	1 381	367	1 432	875	557
20-39	5 804	3 189	2 615	8 146	6 671	1 475	6 546	4 118	2 428
40-64	6 570	3 691	2 879	8 682	6 976	1 706	8 373	5 183	3 190
65 et plus	3 124	1 992	1 132	3 641	3 219	422	4 931	3 404	1 527
Etablissements en 2001									
Secteur 2	274	144	130	288	219	69	355	232	123
Secteur 3	950	702	248	1 227	1 089	138	821	594	227
En tout	1 224	846	378	1 515	1 308	207	1 176	826	350
Variation du 1998 au 2001, en pour-cent	0.3	1.2	- 1.6	5.9	5.5	8.9	- 3.4	- 3.2	- 4.1
Personnes occupées en 2001									
Secteur 2									
Personnes occupées à plein temps	3 701	2 781	920	4 865	3 676	1 189	6 703	4 884	1 819
Personnes occupées à temps partiel	362	243	119	557	463	94	931	625	306
ensemble	4 063	3 024	1 039	5 422	4 139	1 283	7 634	5 509	2 125
Secteur 3									
Personnes occupées à plein temps	4 510	3 843	667	7 388	6 937	451	2 866	2 195	671
Personnes occupées à temps partiel	2 657	2 242	415	4 102	3 869	233	1 931	1 443	488
ensemble	7 167	6 085	1 082	11 490	10 806	684	4 797	3 638	1 159
En tout	11 230	9 109	2 121	16 912	14 945	1 967	12 431	9 147	3 284
Variation du 1998 au 2001, en pour-cent	3.0	3.7	0.3	7.1	6.8	9.6	- 3.0	- 3.5	- 1.6
Bilan de la population, en 2002									
Population résidante au 1.1.2002	20 691	11 479	9 212	27 014	21 777	5 237	25 126	15 974	9 152
Nés vivants	243	121	122	262	206	56	210	135	75
Décédés	158	89	69	211	184	27	247	160	87
Excédent ou déficit des naissances	85	32	53	51	22	29	- 37	- 25	- 12
Excédent ou déficit migratoire ²	- 36	- 70	34	293	217	76	99	86	13
Augmentation ou diminution totale	49	- 38	87	344	239	105	62	61	1
Population résidante au 31.12.2002	20 740	11 441	9 299	27 358	22 016	5 342	25 188	16 035	9 153
Variation du 1.1.2002 au 31.12.2002 - en pour-cent	0.24	- 0.33	0.94	1.27	1.10	2.00	0.25	0.38	0.01
Personnes au chômage, moyenne annuelle, en 2002									
au chômage complet	696	273	423	435	198	237	604	259	345
dont femmes	251	99	152	160	73	87	241	103	138
au chômage à temps partiel	133	52	81	95	44	51	104	46	58
dont femmes	99	37	62	74	35	39	90	40	50
Nombre total et accroissement des logements, en 2002									
Nombre total au 1.1.2002	9 162	5 408	3 754	12 675	10 550	2 125	12 963	8 684	4 279
Constructions nouvelles	35	12	23	96	70	26	46	21	25
Transformations	11	-	11	4	3	1	11	11	-
Démolitions	2	-	2	2	-	2	8	5	3
Augmentation nette	44	12	32	98	73	25	49	27	22
Nombre total au 31.12.2002	9 206	5 420	3 786	12 773	10 623	2 150	13 012	8 711	4 301
Variation du 1.1.2002 au 31.12.2002 - en pour-cent	0.48	0.22	0.85	0.77	0.69	1.18	0.38	0.31	0.51
Nombre de logements vacants au 1.6.2003									
à ... pièces									
1	28	19	9	30	26	4	31	13	18
2	17	10	7	23	17	6	60	18	42
3	57	43	14	30	19	11	115	73	42
4	54	35	19	50	42	8	73	42	31
5	16	5	11	28	18	10	15	9	6
6 et plus	11	7	4	19	14	5	3	3	-
En tout	183	119	64	180	136	44	297	158	139
Logements vacants en pour-cent	1.99	2.20	1.69	1.41	1.28	2.05	2.28	1.81	3.23

¹ Description des agglomérations voir page 125 ² Y compris divergences statistiques

11.1 Demographische und wirtschaftliche Kennziffern der AgglomerationenAgglomerationen ¹ mit weniger als 50 000 Einwohnern

Merkmale	Heerbrugg-Altstätten			Interlaken			Kreuzlingen-(Konstanz-)		
	Im ganzen	Kernstadt Au SG	9 übrige Agglom.-gemeinden	Im ganzen	Kernstadt	6 übrige Agglom.-gemeinden	Im ganzen	Kernstadt	4 übrige Agglom.-gemeinden
Wohnbevölkerung 2000									
Im ganzen	48 992	6 409	42 583	21 442	5 119	16 323	24 978	17 118	7 860
Geschlecht									
männlich	24 289	3 184	21 105	10 217	2 390	7 827	12 080	8 244	3 836
weiblich	24 703	3 225	21 478	11 225	2 729	8 496	12 898	8 874	4 024
Heimat									
Schweizer	37 417	4 473	32 944	18 597	3 974	14 623	16 162	10 109	6 053
Ausländer	11 575	1 936	9 639	2 845	1 145	1 700	8 816	7 009	1 807
Ausländeranteil Promille	236	302	226	133	224	104	353	409	230
Altersgruppen									
0- 6	4 292	512	3 780	1 476	304	1 172	1 801	1 210	591
7-14	5 530	624	4 906	1 966	396	1 570	2 285	1 426	859
15-19	3 291	406	2 885	1 316	288	1 028	1 650	1 122	528
20-39	14 175	1 895	12 280	6 130	1 627	4 503	7 251	5 074	2 177
40-64	15 118	2 095	13 023	6 707	1 604	5 103	8 229	5 564	2 665
65 und mehr	6 586	877	5 709	3 847	900	2 947	3 762	2 722	1 040
Arbeitsstätten 2001									
Sektor 2	738	92	646	262	85	177	246	165	81
Sektor 3	1 878	286	1 592	1 069	568	501	1 132	831	301
Im ganzen	2 616	378	2 238	1 331	653	678	1 378	996	382
Veränderung 1998-2001, Prozente	- 3.4	- 2.8	- 3.5	5.8	10.3	1.8	2.3	1.2	5.2
Beschäftigte 2001									
2. Sektor									
Vollzeitbeschäftigte	11 402	1 946	9 456	1 897	636	1 261	3 331	2 675	656
Teilzeitbeschäftigte	1 288	212	1 076	222	95	127	421	301	120
Zusammen	12 690	2 158	10 532	2 119	731	1 388	3 752	2 976	776
3. Sektor									
Vollzeitbeschäftigte	7 964	1 492	6 472	5 873	3 430	2 443	5 936	3 878	2 058
Teilzeitbeschäftigte	4 112	700	3 412	2 876	1 535	1 341	3 266	2 139	1 127
Zusammen	12 076	2 192	9 884	8 749	4 965	3 784	9 202	6 017	3 185
Im ganzen	24 766	4 350	20 416	10 868	5 696	5 172	12 954	8 993	3 961
Veränderung 1998-2001, Prozente	2.5	7.6	1.5	2.9	- 3.0	10.3	0.6	- 3.0	10.0
Bevölkerungsbilanz 2002									
Wohnbevölkerung 1.1.2002	49 447	6 521	42 926	21 174	5 094	16 080	24 582	16 769	7 813
Lebendgeborene	538	76	462	193	43	150	238	162	76
Gestorbene	386	35	351	225	65	160	220	165	55
Geburten- bzw. Sterbeüberschuss	152	41	111	- 32	- 22	- 10	18	- 3	21
Wanderungsgewinn bzw. -verlust ²	97	50	47	202	15	187	294	156	138
Gesamtzu- bzw. -abnahme	249	91	158	170	- 7	177	312	153	159
Wohnbevölkerung 31.12.2002	49 696	6 612	43 084	21 344	5 087	16 257	24 894	16 922	7 972
Veränderung 1.1.2002 bis 31.12.2002 - Prozente	0.50	1.40	0.37	0.80	- 0.14	1.10	1.27	0.91	2.04
Arbeitslose im Jahresdurchschnitt 2002									
Ganzarbeitslose	756	105	651	255	75	180	598	265	333
davon Frauen	315	47	268	95	29	66	212	94	118
Teilzeitarbeitslose	164	21	143	48	11	37	105	47	58
davon Frauen	135	18	117	40	9	31	82	37	45
Wohnungsbestand und -zuwachs 2002									
Wohnungsbestand 1.1.2002	20 937	2 924	18 013	11 096	2 770	8 326	12 481	8 748	3 733
Neubau	154	30	124	80	31	49	126	72	54
Umbau	25	-	25	2	-	2	-	-	-
Abbruch	11	-	11	-	-	-	-	-	-
Reinzuwachs	168	30	138	82	31	51	126	72	54
Wohnungsbestand 31.12.2002	21 105	2 954	18 151	11 178	2 801	8 377	12 607	8 820	3 787
Veränderung 1.1.2002 bis 31.12.2002 - Prozente	0.80	1.03	0.77	0.74	1.12	0.61	1.01	0.82	1.45
Leerstehende Wohnungen am 1.6.2003									
mit ... Wohnräumen									
1	39	-	39	4	-	4	36	24	12
2	57	6	51	10	-	10	57	36	21
3	110	14	96	26	10	16	74	49	25
4	130	26	104	21	12	9	90	64	26
5	56	4	52	12	11	1	15	14	1
6 und mehr	19	-	19	6	4	2	0	-	-
Im ganzen	411	50	361	79	37	42	272	187	85
Leerwohnungsziffern, Prozente	1.95	1.69	1.99	0.71	1.32	0.50	2.16	2.12	2.24

¹ Umschreibung der Agglomeration siehe Seite 125² Einschliesslich Bestandesbereinigung

11.1 Données démographiques et économiques des agglomérations

Agglomérations ¹ de moins de 50 000 habitants

Caractéristiques	Lachen			Lenzburg			Monthey-Aigle		
	en tout	Commune centrale	6 autres communes d'agglom.	en tout	Commune centrale	6 autres communes d'agglom.	en tout	Commune centrale	4 autres communes d'agglom.
Population résidente en 2000									
En tout	31 840	6 272	25 568	25 903	7 568	18 335	32 469	13 933	18 536
Sexe									
masculin	16 021	3 080	12 941	12 864	3 769	9 095	15 889	6 705	9 184
féminin	15 819	3 192	12 627	13 039	3 799	9 240	16 580	7 228	9 352
Nationalité									
Suisses	25 697	4 729	20 968	20 280	5 230	15 050	24 073	9 979	14 094
Etrangers	6 143	1 543	4 600	5 623	2 338	3 285	8 396	3 954	4 442
Etrangers, en pour-mille	193	246	180	217	309	179	259	284	240
Classes d'âge, en années									
0-6	2 863	442	2 421	1 914	533	1 381	2 871	1 120	1 751
7-14	3 504	501	3 003	2 528	661	1 867	3 579	1 436	2 143
15-19	1 928	350	1 578	1 674	455	1 219	1 949	803	1 146
20-39	9 797	1 950	7 847	7 394	2 236	5 158	9 599	4 170	5 429
40-64	10 127	2 055	8 072	8 656	2 441	6 215	10 254	4 509	5 745
65 et plus	3 621	974	2 647	3 737	1 242	2 495	4 217	1 895	2 322
Etablissements en 2001									
Secteur 2	512	93	419	308	86	222	360	128	232
Secteur 3	1 176	367	809	1 059	464	595	1 178	596	582
En tout	1 688	460	1 228	1 367	550	817	1 538	724	814
Variation du 1998 au 2001, en pour-cent	4.8	12.5	2.2	2.4	3.0	2.0	3.3	2.5	4.0
Personnes occupées en 2001									
Secteur 2	3 576	871	2 705	4 713	2 036	2 677	5 267	3 433	1 834
Personnes occupées à plein temps	490	112	378	495	236	259	368	194	174
Personnes occupées à temps partiel ensemble	4 066	983	3 083	5 208	2 272	2 936	5 635	3 627	2 008
Secteur 3									
Personnes occupées à plein temps	4 190	1 598	2 592	5 776	2 583	3 193	5 415	2 814	2 601
Personnes occupées à temps partiel ensemble	2 283	899	1 384	2 757	1 352	1 405	3 253	1 914	1 339
En tout	6 473	2 497	3 976	8 533	3 935	4 598	8 668	4 728	3 940
Variation du 1998 au 2001, en pour-cent	0.7	9.6	-3.2	4.8	0.6	8.4	5.8	4.5	7.6
Bilan de la population, en 2002									
Population résidente au 1.1.2002	32 662	6 511	26 151	26 081	7 476	18 605	33 019	14 464	18 555
Nés vivants	369	76	293	228	59	169	356	158	198
Décédés	195	55	140	197	53	144	240	104	136
Excédent ou déficit des naissances	174	21	153	31	6	25	116	54	62
Excédent ou déficit migratoire ²	377	76	301	232	41	191	631	385	246
Augmentation ou diminution totale	551	97	454	263	47	216	747	439	308
Population résidente au 31.12.2002	33 213	6 608	26 605	26 344	7 523	18 821	33 766	14 903	18 863
Variation du 1.1.2002 au 31.12.2002 - en pour-cent	1.69	1.49	1.74	1.01	0.63	1.16	2.26	3.04	1.66
Personnes au chômage, moyenne annuelle, en 2002									
au chômage complet	296	58	238	326	82	244	805	284	521
dont femmes	116	23	93	134	35	99	321	110	211
au chômage à temps partiel	52	9	43	82	20	62	143	49	94
dont femmes	38	6	32	63	15	48	122	41	81
Nombre total et accroissement des logements, en 2002									
Nombre total au 1.1.2002	13 411	3 033	10 378	11 725	3 636	8 089	17 281	7 209	10 072
Constructions nouvelles	177	32	145	149	29	120	134	29	105
Transformations	7	-	7	5	5	-	2	1	1
Démolitions	-	-	-	4	-	4	-	-	-
Augmentation nette	184	32	152	150	34	116	136	30	106
Nombre total au 31.12.2002	13 595	3 065	10 530	11 875	3 670	8 205	17 417	7 239	10 178
Variation du 1.1.2002 au 31.12.2002 - en pour-cent	1.37	1.06	1.46	1.28	0.94	1.43	0.79	0.42	1.05
Nombre de logements vacants au 1.6.2003									
à ... pièces									
1	3	-	3	2	-	2	26	6	20
2	14	-	14	19	-	19	30	3	27
3	26	-	26	18	2	16	31	6	25
4	21	-	21	30	1	29	33	15	18
5	4	-	4	15	1	14	11	10	1
6 et plus	1	-	1	3	-	3	2	2	-
En tout	69	-	69	87	4	83	133	42	91
Logements vacants en pour-cent	0.51	-	0.66	0.73	0.11	1.01	0.76	0.58	0.89

¹ Description des agglomérations voir page 125 ² Y compris divergences statistiques

11.1 Demographische und wirtschaftliche Kennziffern der Agglomerationen

Agglomerationen ¹ mit weniger als 50 000 Einwohnern

Merkmale	Rapperswil-Jona-Rüti			Schwyz			Sierre-Montana		
	Im ganzen	Kernstadt	4 übrige Agglom.-gemeinden	Im ganzen	Kernstadt	2 übrige Agglom.-gemeinden	Im ganzen	Kernstadt	10 übrige Agglom.-gemeinden
Wohnbevölkerung 2000									
Im ganzen	46 337	7 421	38 916	24 059	13 802	10 257	32 350	14 317	18 033
Geschlecht									
männlich	22 959	3 630	19 329	11 676	6 882	4 794	15 673	6 852	8 821
weiblich	23 378	3 791	19 587	12 383	6 920	5 463	16 677	7 465	9 212
Heimat									
Schweizer	37 438	5 668	31 770	20 502	11 756	8 746	24 226	10 601	13 625
Ausländer	8 899	1 753	7 146	3 557	2 046	1 511	8 124	3 716	4 408
Ausländeranteil Promille	192	236	184	148	148	147	251	260	244
Altersgruppen									
0- 6	3 498	471	3 027	1 982	1 211	771	2 346	985	1 361
7-14	4 700	528	4 172	2 510	1 449	1 061	3 042	1 312	1 730
15-19	2 799	378	2 421	1 570	877	693	1 894	859	1 035
20-39	13 870	2 509	11 361	7 127	4 144	2 983	9 088	3 943	5 145
40-64	15 107	2 195	12 912	7 243	4 172	3 071	10 875	4 918	5 957
65 und mehr	6 363	1 340	5 023	3 627	1 949	1 678	5 105	2 300	2 805
Arbeitsstätten 2001									
Sektor 2	491	88	403	287	186	101	346	161	185
Sektor 3	1 787	573	1 214	1 038	690	348	1 354	737	617
Im ganzen	2 278	661	1 617	1 325	876	449	1 700	898	802
Veränderung 1998-2001, Prozente	3.9	2.8	4.4	5.1	4.8	5.6	- 1.3	- 1.3	- 1.2
Beschäftigte 2001									
2. Sektor									
Vollzeitbeschäftigte	5 966	1 020	4 946	3 418	2 650	768	3 638	2 293	1 345
Teilzeitbeschäftigte	751	138	613	339	241	98	295	171	124
Zusammen	6 717	1 158	5 559	3 757	2 891	866	3 933	2 464	1 469
3. Sektor									
Vollzeitbeschäftigte	7 956	3 261	4 695	5 754	4 120	1 634	5 992	3 407	2 585
Teilzeitbeschäftigte	4 658	1 929	2 729	3 094	2 144	950	3 634	2 373	1 261
Zusammen	12 614	5 190	7 424	8 848	6 264	2 584	9 626	5 780	3 846
Im ganzen	19 331	6 348	12 983	12 605	9 155	3 450	13 559	8 244	5 315
Veränderung 1998-2001, Prozente	0.0	- 6.2	3.3	10.3	9.9	11.3	2.1	2.7	1.2
Bevölkerungsbilanz 2002									
Wohnbevölkerung 1.1.2002	46 580	7 365	39 215	24 233	13 934	10 299	32 725	14 223	18 502
Lebendgeborene	518	83	435	284	176	108	294	118	176
Gestorbene	343	62	281	210	103	107	259	133	126
Geburten- bzw. Sterbeüberschuss	175	21	154	74	73	1	35	- 15	50
Wanderungsgewinn bzw. -verlust ²	344	132	212	243	62	181	252	147	105
Gesamtzu- bzw. -abnahme	519	153	366	317	135	182	287	132	155
Wohnbevölkerung 31.12.2002	47 099	7 518	39 581	24 550	14 069	10 481	33 012	14 355	18 657
Veränderung 1.1.2002 bis 31.12.2002 - Prozente	1.11	2.08	0.93	1.31	0.97	1.77	0.88	0.93	0.84
Arbeitslose im Jahresdurchschnitt 2002									
Ganzarbeitslose	503	78	425	151	49	102	491	171	320
davon Frauen	180	28	152	49	16	33	181	61	120
Teilzeitarbeitslose	138	17	121	20	5	15	90	33	57
davon Frauen	107	12	95	12	0	12	66	24	42
Wohnungsbestand und -zuwachs 2002									
Wohnungsbestand 1.1.2002	20 959	3 971	16 988	9 784	5 555	4 229	20 922	6 858	14 064
Neubau	235	-	235	105	77	28	117	22	95
Umbau	8	2	6	41	11	30	8	7	1
Abbruch	6	4	2	11	3	8	3	-	3
Reinzuwachs	237	-2	239	135	85	50	122	29	93
Wohnungsbestand 31.12.2002	21 196	3 969	17 227	9 919	5 640	4 279	21 044	6 887	14 157
Veränderung 1.1.2002 bis 31.12.2002 - Prozente	1.13	- 0.05	1.41	1.38	1.53	1.18	0.58	0.42	0.66
Leerstehende Wohnungen am 1.6.2003									
mit ... Wohnräumen									
1	0	-	-	9	5	4	131	8	123
2	9	4	5	21	18	3	89	10	79
3	29	8	21	31	20	11	91	20	71
4	49	9	40	23	14	9	82	18	64
5	20	3	17	9	5	4	30	3	27
6 und mehr	8	2	6	4	1	3	18	2	16
Im ganzen	115	26	89	97	63	34	441	61	380
Leerwohnungsziffern, Prozente	0.54	0.66	0.52	0.98	1.12	0.79	2.10	0.89	2.68

¹ Umschreibung der Agglomeration siehe Seite 125 ² Einschliesslich Bestandesbereinigung

11.1 Données démographiques et économiques des agglomérations

Agglomérations ¹ de moins de 50 000 habitants

Caractéristiques	Stans			St. Moritz			Wetzikon-Pfäffikon (ZH)		
	en tout	Commune centrale	6 autres communes d'agglom.	en tout	Commune centrale	7 autres communes d'agglom.	en tout	Commune centrale	4 autres communes d'agglom.
Population résidante en 2000									
En tout	27 675	6 983	20 692	15 157	5 589	9 568	44 015	18 129	25 886
Sexe									
masculin	13 977	3 405	10 572	7 768	2 861	4 907	21 760	8 874	12 886
féminin	13 698	3 578	10 120	7 389	2 728	4 661	22 255	9 255	13 000
Nationalité									
Suisses	25 054	6 256	18 798	10 787	3 527	7 260	36 120	13 973	22 147
Etrangers	2 621	727	1 894	4 370	2 062	2 308	7 895	4 156	3 739
Etrangers, en pour-mille	95	104	92	288	369	241	179	229	144
Classes d'âge, en années									
0-6	2 178	561	1 617	885	290	595	3 480	1 393	2 087
7-14	2 947	722	2 225	1 144	359	785	4 438	1 692	2 746
15-19	1 708	385	1 323	916	276	640	2 775	1 100	1 675
20-39	8 133	2 080	6 053	5 362	2 015	3 347	12 732	5 388	7 344
40-64	9 169	2 245	6 924	5 185	2 008	3 177	14 591	5 844	8 747
65 et plus	3 540	990	2 550	1 665	641	1 024	5 999	2 712	3 287
Etablissements en 2001									
Secteur 2	369	130	239	185	59	126	654	272	382
Secteur 3	1 194	509	685	1 115	489	626	1 771	818	953
En tout	1 563	639	924	1 300	548	752	2 425	1 090	1 335
Variation du 1998 au 2001, en pour-cent	4.6	5.4	4.1	2.0	6.0	- 0.8	0.2	0.4	0.2
Personnes occupées en 2001									
Secteur 2	4 117	2 299	1 818	2 161	841	1 320	7 329	3 082	4 247
Personnes occupées à plein temps	526	247	279	139	44	95	1 177	554	623
Personnes occupées à temps partiel ensemble	4 643	2 546	2 097	2 300	885	1 415	8 506	3 636	4 870
Secteur 3									
Personnes occupées à plein temps	5 826	2 796	3 030	7 302	3 202	4 100	7 220	3 710	3 510
Personnes occupées à temps partiel ensemble	3 844	1 874	1 970	1 617	576	1 041	5 379	3 168	2 211
En tout	9 670	4 670	5 000	8 919	3 778	5 141	12 599	6 878	5 721
En tout	14 313	7 216	7 097	11 219	4 663	6 556	21 105	10 514	10 591
Variation du 1998 au 2001, en pour-cent	21.3	7.6	39.3	3.7	1.3	5.5	1.9	7.4	- 3.0
Bilan de la population, en 2002									
Population résidante au 1.1.2002	28 546	7 212	21 334	13 727	5 000	8 727	44 702	18 567	26 135
Nés vivants	286	71	215	120	48	72	422	183	239
Décédés	188	46	142	74	24	50	334	138	196
Excédent ou déficit des naissances	98	25	73	46	24	22	88	45	43
Excédent ou déficit migratoire ²	107	82	25	42	- 11	53	682	174	508
Augmentation ou diminution totale	205	107	98	88	13	75	770	219	551
Population résidante au 31.12.2002	28 751	7 319	21 432	13 815	5 013	8 802	45 472	18 786	26 686
Variation du 1.1.2002 au 31.12.2002 - en pour-cent	0.72	1.48	0.46	0.64	0.26	0.86	1.72	1.18	2.11
Personnes au chômage, moyenne annuelle, en 2002									
au chômage complet	163	31	132	79	20	59	690	223	467
dont femmes	48	8	40	37	10	27	220	65	155
au chômage à temps partiel	54	16	38	8	0	8	178	54	124
dont femmes	44	13	31	7	0	7	141	44	97
Nombre total et accroissement des logements, en 2002									
Nombre total au 1.1.2002	12 311	3 017	9 294	14 079	4 495	9 584	20 014	8 591	11 423
Constructions nouvelles	239	75	164	169	53	116	308	116	192
Transformations	5	2	3	30	20	10	10	5	5
Démolitions	11	5	6	-	-	-	8	4	4
Augmentation nette	233	72	161	199	73	126	310	117	193
Nombre total au 31.12.2002	12 544	3 089	9 455	14 278	4 568	9 710	20 324	8 708	11 616
Variation du 1.1.2002 au 31.12.2002 - en pour-cent	1.89	2.39	1.73	1.41	1.62	1.31	1.55	1.36	1.69
Nombre de logements vacants au 1.6.2003									
à ... pièces									
1	5	4	1	10	-	10	13	5	8
2	5	4	1	16	-	16	17	8	9
3	16	7	9	16	-	16	50	18	32
4	22	9	13	14	-	14	60	22	38
5	13	8	5	5	-	5	20	5	15
6 et plus	11	-	11	2	-	2	7	2	5
En tout	72	32	40	63	-	63	167	60	107
Logements vacants en pour-cent	0.57	1.04	0.42	0.44	-	0.65	0.82	0.69	0.92

¹ Description des agglomérations voir page 125 ² Y compris divergences statistiques



11.1 Demographische und wirtschaftliche Kennziffern der Agglomerationen (Schluss)Agglomerationen ¹ mit weniger als 50 000 Einwohnern

Merkmale	Wohlen (AG)			Yverdon		
	Im ganzen	Kernstadt	2 übrige Agglom.-gemeinden	Im ganzen	Kernstadt	6 übrige Agglom.-gemeinden
Wohnbevölkerung 2000						
Im ganzen	20 437	13 329	7 108	29 774	24 376	5 398
Geschlecht						
männlich	10 160	6 592	3 568	14 348	11 662	2 686
weiblich	10 277	6 737	3 540	15 426	12 714	2 712
Heimat						
Schweizer	15 176	9 305	5 871	20 926	16 275	4 651
Ausländer	5 261	4 024	1 237	8 848	8 101	747
Ausländeranteil Promille	257	302	174	297	332	138
Altersgruppen						
0- 6	1 667	1 090	577	2 363	1 950	413
7-14	2 183	1 388	795	3 056	2 454	602
15-19	1 272	825	447	1 792	1 392	400
20-39	6 019	3 862	2 157	8 686	7 279	1 407
40-64	6 581	4 284	2 297	8 951	7 126	1 825
65 und mehr	2 715	1 880	835	4 926	4 175	751
Arbeitsstätten 2001						
Sektor 2	275	162	113	319	238	81
Sektor 3	776	543	233	1 289	1 081	208
Im ganzen	1 051	705	346	1 608	1 319	289
Veränderung 1998-2001, Prozente	- 1.1	- 0.7	- 2.0	4.3	4.1	5.1
Beschäftigte 2001						
2. Sektor						
Vollzeitbeschäftigte	3 441	1 861	1 580	2 645	2 179	466
Teilzeitbeschäftigte	436	265	171	317	275	42
Zusammen	3 877	2 126	1 751	2 962	2 454	508
3. Sektor						
Vollzeitbeschäftigte	3 274	2 305	969	6 604	5 399	1 205
Teilzeitbeschäftigte	1 901	1 464	437	3 878	3 213	665
Zusammen	5 175	3 769	1 406	10 482	8 612	1 870
Im ganzen	9 052	5 895	3 157	13 444	11 066	2 378
Veränderung 1998-2001, Prozente	5.9	1.2	15.9	7.8	7.1	11.2
Bevölkerungsbilanz 2002						
Wohnbevölkerung 1.1.2002	20 716	13 531	7 185	28 629	23 356	5 273
Lebendgeborene	200	137	63	283	244	39
Gestorbene	169	109	60	290	246	44
Geburten- bzw. Sterbeüberschuss	31	28	3	- 7	- 2	- 5
Wanderungsgewinn bzw. -verlust ²	223	141	82	242	125	117
Gesamtzu- bzw. -abnahme	254	169	85	235	123	112
Wohnbevölkerung 31.12.2002	20 970	13 700	7 270	28 864	23 479	5 385
Veränderung 1.1.2002 bis 31.12.2002 - Prozente	1.23	1.25	1.18	0.82	0.53	2.12
Arbeitslose im Jahresdurchschnitt 2002						
Ganzarbeitslose	517	235	282	894	421	473
davon Frauen	225	103	122	352	169	183
Teilzeitarbeitslose	102	43	59	183	87	96
davon Frauen	86	36	50	157	74	83
Wohnungsbestand und -zuwachs 2002						
Wohnungsbestand 1.1.2002	9 013	5 983	3 030	14 523	12 146	2 377
Neubau	64	25	39	83	49	34
Umbau	-	-	-	6	6	-
Abbruch	1	1	-	2	2	-
Reinzuwachs	63	24	39	87	53	34
Wohnungsbestand 31.12.2002	9 076	6 007	3 069	14 610	12 199	2 411
Veränderung 1.1.2002 bis 31.12.2002 - Prozente	0.70	0.40	1.29	0.60	0.44	1.43
Leerstehende Wohnungen am 1.6.2003						
mit ... Wohnräumen						
1	17	17	-	7	6	1
2	34	34	-	12	11	1
3	72	57	15	5	3	2
4	62	47	15	9	7	2
5	69	55	14	5	1	4
6 und mehr	15	15	-	3	1	2
Im ganzen	269	225	44	41	29	12
Leerwohnungsziffern, Prozente	2.96	3.75	1.43	0.28	0.24	0.50

¹ Umschreibung der Agglomeration siehe Seite 125 ² Einschliesslich Bestandesbereinigung

Die 5 Metropolitanräume der Schweiz – Volkszählung 2000 Les 5 aires métropolitaines de la Suisse – Recensement fédéral de la population 2000



-  Grenzen von Agglomerationen und Einzelstädten, die einem Metropolitanraum zugehören
Les frontières des agglomérations et des villes individuelles appartenantes à une aire métropolitaine
-  Kerngemeinden von Agglomerationen, die einem Metropolitanraum zugehören
Communes centrales des agglomérations appartenantes à une aire métropolitaine
-  Gemeinden, die einem Metropolitanraum zugehören
Communes appartenantes à une aire métropolitaine

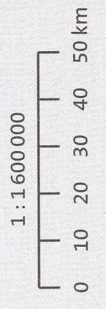
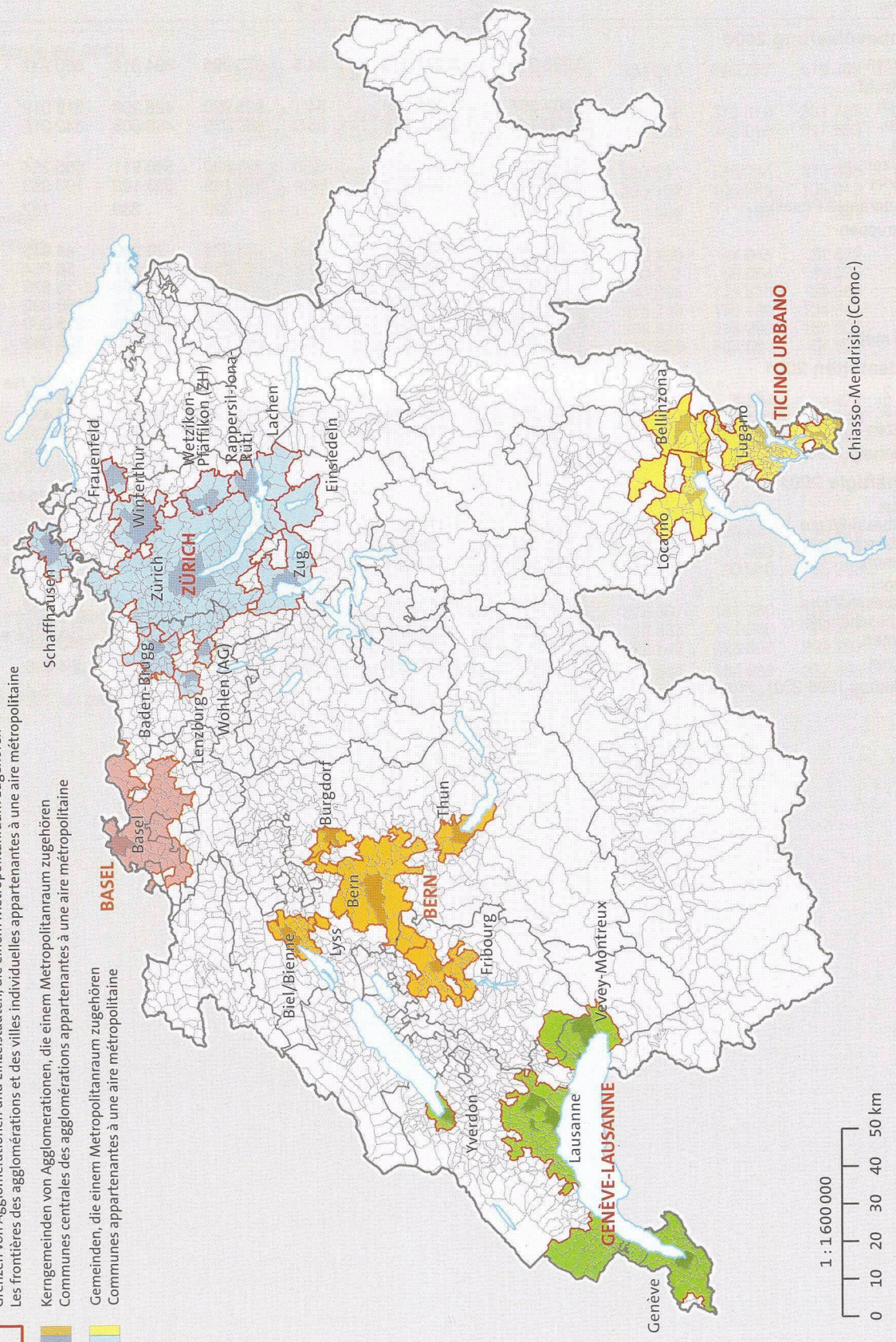

11.2 Demographische und wirtschaftliche Kennziffern der Metropolitanräume

Merkmale	Schweiz im ganzen	Metropolitanräume						
		zu- sammen	Anteil an der Schweiz in %	Zürich	Genf- Lausanne	Bern	Basel	Tessin
Wohnbevölkerung 2000								
Im ganzen	7 288 010	3 974 058	54.5	1 675 995	894 013	660 237	479 308	264 505
Geschlecht								
männlich	3 567 567	1 929 102	54.1	825 920	428 208	318 019	231 725	125 230
weiblich	3 720 443	2 044 956	55.0	850 075	465 805	342 218	247 583	139 275
Heimat								
Schweizer	5 792 461	3 011 571	52.0	1 296 880	590 911	556 254	373 395	194 131
Ausländer	1 495 549	962 487	64.4	379 115	303 102	103 983	105 913	70 374
Ausländeranteil Promille	205	242	...	226	339	157	221	266
Altersgruppen								
0- 6	552 748	286 231	51.8	120 878	70 289	44 945	31 672	18 447
7-14	691 912	340 355	49.2	142 959	80 707	56 054	39 679	20 956
15-19	420 953	211 487	50.2	89 564	47 608	35 876	25 303	13 136
20-39	2 141 059	1 206 848	56.4	524 357	275 735	196 499	134 343	75 914
40-64	2 362 332	1 315 522	55.7	554 027	289 839	218 280	163 502	89 874
65 und mehr	1 119 006	613 615	54.8	244 210	129 835	108 583	84 809	46 178
Arbeitsstätten 2001								
Sektor 2	80 645	38 591	47.9	17 372	7 431	6 394	4 472	2 922
Sektor 3	302 334	178 069	58.9	78 753	38 931	26 432	19 890	14 063
Im ganzen	382 979	216 660	56.6	96 125	46 362	32 826	24 362	16 985
Veränderung 1998-2001, Prozente	1.0	4.4	1.7	0.2	1.7	1.1
Beschäftigte 2001								
2. Sektor								
Vollzeitbeschäftigte	921 531	477 433	51.8	207 410	76 153	79 847	75 876	38 147
Teilzeitbeschäftigte	115 064	59 461	51.7	29 205	7 349	11 093	9 387	2 427
Zusammen	1 036 595	536 894	51.8	236 615	83 502	90 940	85 263	40 574
3. Sektor								
Vollzeitbeschäftigte	1 734 637	1 163 757	67.1	502 112	272 307	181 750	129 090	78 498
Teilzeitbeschäftigte	897 236	576 067	64.2	247 658	116 835	111 946	73 207	26 421
Zusammen	2 631 873	1 739 824	66.1	749 770	389 142	293 696	202 297	104 919
Im ganzen	3 668 468	2 276 718	62.1	986 385	472 644	384 636	287 560	145 493
Veränderung 1998-2001, Prozente	5.7	7.7	7.7	5.4	4.0	5.4

11.2 Données démographiques et économiques des aires métropolitaines

Caractéristiques	Suisse en tout	Aires métropolitaines						
		en- semble	en pour-cent de la Suisse	Zurich	Genève- Lausanne	Berne	Bâle	Tessin
Population résidante en 2000								
En tout	7 288 010	3 974 058	54.5	1 675 995	894 013	660 237	479 308	264 505
Sexe								
masculin	3 567 567	1 929 102	54.1	825 920	428 208	318 019	231 725	125 230
féminin	3 720 443	2 044 956	55.0	850 075	465 805	342 218	247 583	139 275
Nationalité								
Suisses	5 792 461	3 011 571	52.0	1 296 880	590 911	556 254	373 395	194 131
Etrangers	1 495 549	962 487	64.4	379 115	303 102	103 983	105 913	70 374
Etrangers, en pour-mille	205	242	...	226	339	157	221	266
Classes d'âge, en années								
0- 6	552 748	286 231	51.8	120 878	70 289	44 945	31 672	18 447
7-14	691 912	340 355	49.2	142 959	80 707	56 054	39 679	20 956
15-19	420 953	211 487	50.2	89 564	47 608	35 876	25 303	13 136
20-39	2 141 059	1 206 848	56.4	524 357	275 735	196 499	134 343	75 914
40-64	2 362 332	1 315 522	55.7	554 027	289 839	218 280	163 502	89 874
65 et plus	1 119 006	613 615	54.8	244 210	129 835	108 583	84 809	46 178
Etablissements en 2001								
Secteur 2	80 645	38 591	47.9	17 372	7 431	6 394	4 472	2 922
Secteur 3	302 334	178 069	58.9	78 753	38 931	26 432	19 890	14 063
En tout	382 979	216 660	56.6	96 125	46 362	32 826	24 362	16 985
Variation du 1998 au 2001, en pour-cent	1.0	4.4	1.7	0.2	1.7	1.1
Personnes occupées en 2001								
Secteur 2								
Personnes occupées à plein temps	921 531	477 433	51.8	207 410	76 153	79 847	75 876	38 147
Personnes occupées à temps partiel	115 064	59 461	51.7	29 205	7 349	11 093	9 387	2 427
ensemble	1 036 595	536 894	51.8	236 615	83 502	90 940	85 263	40 574
Secteur 3								
Personnes occupées à plein temps	1 734 637	1 163 757	67.1	502 112	272 307	181 750	129 090	78 498
Personnes occupées à temps partiel	897 236	576 067	64.2	247 658	116 835	111 946	73 207	26 421
ensemble	2 631 873	1 739 824	66.1	749 770	389 142	293 696	202 297	104 919
En tout	3 668 468	2 276 718	62.1	986 385	472 644	384 636	287 560	145 493
Variation du 1998 au 2001, en pour-cent	5.7	7.7	7.7	5.4	4.0	5.4

Anmerkungen**Ständige Wohnbevölkerung**

Zur ständigen Wohnbevölkerung werden diejenigen Personen gezählt, deren Wohnsitz in der Regel ganzjährig im betreffenden Gebiet liegt. Bei den Ausländern werden die Niedergelassenen, Jahresaufenthalter, Funktionäre internationaler Organisationen, die Beamten der diplomatischen Vertretungen sowie deren in der Schweiz lebende Familienangehörige berücksichtigt (nicht jedoch Saisonarbeiter, Kurzaufenthalter, Asylbewerber, Touristen, Grenzgänger usw.).

Die Angaben der ständigen Wohnbevölkerung wurden für die Berechnung der Tabellen 2.9 und 2.10 verwendet.

Mittlere Wohnbevölkerung

Die mittlere Wohnbevölkerung umfasst die im Durchschnitt eines Kalenderjahres in der Schweiz lebende Wohnbevölkerung; zusätzlich zur ständigen Wohnbevölkerung werden in dieser Reihe auch die im Jahresdurchschnitt anwesenden ausländischen Saisonarbeitskräfte berücksichtigt.

Die Angaben der mittleren Wohnbevölkerung wurden für die Berechnung der Tabellen 5.2, 5.3, 9.9, 9.11 und 9.12 verwendet.

Agglomerationen werden durch folgende Bedingungen definiert

a) Agglomerationen sind zusammenhängende Gebiete mehrerer Gemeinden mit insgesamt mindestens 20'000 Einwohnern.

b) Jede Agglomeration besitzt eine Kernzone, die aus der Kerngemeinde und gegebenenfalls weiteren Gemeinden besteht, die jede mindestens 2'000 Arbeitsplätze und mindestens 85 Arbeitsplätze (in der Gemeinde arbeitende Personen) auf 100 wohnhafte Erwerbstätige aufweist. Diese Gemeinden müssen ferner entweder mindestens 1/6 ihrer Erwerbstätigen in die Kerngemeinde entsenden oder mit dieser baulich verbunden sein oder an sie angrenzen.

c) Eine nicht der Kernzone zugehörige Gemeinde wird einer Agglomeration zugeteilt, wenn:

- mindestens 1/6 ihrer Erwerbstätigen in der Kernzone arbeitet und
- mindestens drei der fünf folgenden Kriterien erfüllt sind:

1. Baulicher Zusammenhang mit der Kerngemeinde; Baulücken durch Nichtsiedlungsgebiet (Landwirtschaftsland, Wald) dürfen 200 m nicht überschreiten.

2. Die kombinierte Einwohner-/Arbeitsplatzdichte je ha Siedlungs- und Landwirtschaftsfläche (ohne Alpweiden) übersteigt den Wert von 10.

3. Das Bevölkerungswachstum im vorangegangenen Jahrzehnt liegt um zehn Prozentpunkte über dem schweizerischen Mittel. (Dieses Kriterium findet nur Anwendung für Gemeinden, die noch keiner Agglomeration angehört haben; für bestehende Agglomerationsgemeinden gilt es unabhängig vom erreichten Wert als erfüllt).

4. Mindestens ein Drittel der wohnhaften Erwerbstätigen arbeitet in der Kernzone. Schwellengemeinden, die an zwei Agglomerationen angrenzen, erfüllen dieses Kriterium auch dann, wenn mindestens vierzig Prozent der Erwerbstätigen in beiden Kernzonen zusammen arbeiten und auf jede einzelne mindestens ein Sechstel entfällt.

5. Der Anteil der im 1. Wirtschaftssektor Erwerbstätigen (Wohnortprinzip) darf das Doppelte des gesamtschweizerischen Anteils nicht überschreiten.

Zeichenerklärung

Ein Strich (-) an Stelle einer Zahl bedeutet, dass nichts vorkommt (kein Fall, kein Betrag usw.).

Eine Null (0 oder 0,0 usw.) an Stelle einer anderen Zahl bedeutet eine Grösse, die kleiner als die Hälfte der verwendeten Zählheit ist.

Eine Doppelklammer (()) anstelle einer Zahl bedeutet, dass eine Zahlenangabe aus Gründen des Datenschutzes unterbleibt.

Drei Punkte (...) an Stelle einer Zahl bedeutet, dass diese nicht bekannt oder aus statistischen Gründen nicht aufgeführt ist.

Abdruck unter Quellenangabe gestattet**Explications****Population résidante permanente:**

Ce terme désigne l'ensemble des personnes résidant normalement toute l'année dans une commune donnée. La population résidante permanente de nationalité étrangère comprend les étrangers bénéficiant d'un permis d'établissement, les détenteurs d'une autorisation annuelle de séjour, les fonctionnaires des organisations internationales, les employés des représentations diplomatiques, ainsi que les membres de leur famille résidant en Suisse (les saisonniers, les étrangers au bénéfice d'une autorisation de séjour de courte durée, les demandeurs d'asile, les touristes, les travailleurs frontaliers résidant à l'étranger, etc. n'en font donc pas partie).

Dans les tableaux 2.9 et 2.10 on utilise la notion de population résidante permanente.

Population résidante moyenne:

Ce terme désigne l'effectif moyen d'une année civile donnée de la population résidant en Suisse. Cet effectif comprend les mêmes groupes que la population résidante permanente plus les saisonniers (dont on calcule la moyenne annuelle).

Dans les tableaux 5.2, 5.3, 9.9, 9.11 et 9.12 on utilise la notion de population résidante moyenne.

Définition de la notion d'agglomération

a) Une agglomération est un ensemble d'au minimum 20'000 habitants, formé par la réunion des territoires de communes adjacentes.

b) Toute agglomération possède une zone centrale qui est formée d'une commune-noyau et, suivant le cas, d'autres communes qui remplissent les conditions suivantes: elles doivent compter 2000 emplois ou plus et leur quotient du nombre des personnes travaillant sur leur territoire par celui des personnes actives occupées y résidant doit être supérieur ou égal à 0,85. En outre, ces communes doivent soit former une zone bâtie continue avec la commune-noyau, soit avoir une frontière commune avec elle, soit encore y envoyer travailler au minimum un sixième de leur population active occupée.

c) Une commune n'appartenant pas à ladite zone centrale sera rattachée à l'agglomération si

- au minimum un sixième de sa population active occupée résidante travaille dans la zone centrale et

- au minimum trois des cinq conditions suivantes sont satisfaites:

1. Il doit exister un lien de continuité de la zone bâtie entre une telle commune et la commune-noyau de l'agglomération. En d'autres termes, il ne doit pas y avoir de zone non bâtie (terres agricoles ou forêts) dépassant deux cents mètres.

2. La densité combinée habitants/emplois par hectare de superficie d'habitat et d'agriculture (sans les alpages) doit être supérieure à la valeur de 10.

3. La population doit s'être accrue de plus de dix points par rapport à la moyenne nationale au cours des dix dernières années. (Ce critère n'est valable que pour les communes qui ne font pas encore partie d'une agglomération; pour les autres, il sera considéré comme acquis indépendamment du taux atteint).

4. Au minimum un tiers de la population active occupée résidante doit travailler dans la zone centrale. Pour les communes jouxtant deux agglomérations, cette condition sera également remplie si 40% au moins de leur population active occupée résidante travaille dans les deux zones centrales, dont au minimum un sixième dans l'une et l'autre.

5. La proportion de personnes résidentes travaillant dans le secteur primaire ne doit pas dépasser le double de la moyenne nationale.

Explication des signes

Un tiret (-) à la place d'un nombre indique qu'il n'y a rien à inscrire (ni chiffre, ni montant etc.).

Un zéro (0 ou 0,0 etc.) à la place d'un autre nombre correspond à une quantité inférieure à la moitié de l'unité numérique utilisée.

Une double parenthèse (()) à la place d'un nombre signifie que celui-ci n'est pas indiqué pour des raisons de protection des données.

Trois points (...) à la place d'un nombre signifie qu'il est impossible de déterminer ou de mentionner la donnée numérique correspondante, les conditions nécessaires n'étant pas remplies.

Reproduction des tableaux autorisée avec mention de la source

Tabellen

Tableaux

1.1-2.9	Bundesamt für Statistik, Neuenburg, Sektion Raumnutzung, Sektion Bevölkerungsentwicklung Sektion Bevölkerungs- und Haushaltsstruktur, Sektion Unternehmen und Beschäftigung, Sektion Bevölkerungsentwicklung, Sektion Information und Dokumentation seco, Staatssekretariat für Wirtschaft, Direktion für Arbeit	1.1-2.9	Office fédéral de la statistique, Neuchâtel, Section utilisation du territoire, Section du mouvement de la population Section structure de la population et des ménages, Section entreprises et emploi, Section du mouvement de la population, Section information et documentation seco, Secrétariat d'Etat à l'économie, Direction du travail
2.10	Bundesamt für Ausländerfragen	2.10	Office fédéral des étrangers
2.11	Bundesamt für Statistik, Neuenburg, Sektion Schul- und Berufsbildung	2.11	Office fédéral de la statistique, Neuchâtel, Section de la statistique scolaire
3.1-3.3	Bundesamt für Statistik, Neuenburg, Sektion Unternehmen und Beschäftigung	3.1-3.3	Office fédéral de la statistique, Neuchâtel, Section entreprises et emploi
4.1	seco, Staatssekretariat für Wirtschaft, Direktion für Arbeit	4.1	seco, Secrétariat d'Etat à l'économie, Direction du travail
5.1, 5.2	Bundesamt für Statistik, Neuenburg, Sektion Verkehrsstatistik	5.1, 5.2	Office fédéral de la statistique, Neuchâtel, Section de la statistique des transports
5.3	Bundesamt für Statistik, Neuenburg, Sektion Tourismus	5.3	Office fédéral de la statistique, Neuchâtel, Section de la statistique du tourisme
6.1, 6.2	Bundesamt für Statistik, Neuenburg, Sektion Information und Dokumentation	6.1, 6.2	Office fédéral de la statistique, Neuchâtel, Section information et documentation
7.1	Schweizerischer Verein des Gas- und Wasserfaches, Zürich, Verband der Schweizerischen Gasindustrie, Zürich	7.1	Société suisse de l'industrie du gaz et des eaux, Zurich, Association suisse de l'industrie gazière, Zurich
8.1-8.5	Statistische Ämter der Städte Zürich, Bern und Genf Gebäudeversicherung des Kantons Luzern Bundesamt für Statistik, Neuenburg, Sektion Preise und Verbrauch	8.1-8.5	Offices de statistique des villes de Zurich, Berne et Genève Assurance immobilière du canton de Lucerne Office fédéral de la statistique, Neuchâtel, Section des prix et de la consommation
9.1-9.6	Eidgenössische Steuerverwaltung, Bern, Abteilung Statistik und Dokumentation	9.1-9.6	Administration fédérale des contributions, Berne Division statistique et documentation
9.7-9.12	Eidgenössische Finanzverwaltung, Bern, Sektion Finanzstatistik, Finanzausgleich	9.7-9.12	Administration fédérale des finances, Berne, Section péréquation financière et statistique
10.1-10.2	Schweizerischer Städteverband, Bern	10.1, 10.2	Union des villes suisses, Berne
11.1-11.2	Bundesamt für Statistik, Neuenburg, Sektion Bevölkerungs- und Haushaltsstruktur, Sektion Unternehmen und Beschäftigung, Sektion Bevölkerungsentwicklung, Sektion Information und Dokumentation seco, Staatssekretariat für Wirtschaft, Direktion für Arbeit	11.1-11.2	Office fédéral de la statistique, Neuchâtel, Section structure de la population et des ménages, Section entreprises et emploi, Section du mouvement de la population, Section information et documentation seco, Secrétariat d'Etat à l'économie, Direction du travail
K1-K3	Statistik Stadt Zürich	K1-K3	Office de statistique de la ville de Zurich

Herausgeber

Schweizerischer Städteverband
Florastrasse 13
3000 Bern 6

Telefon 031/356 32 32
Fax 031/356 32 33

Web Site www.staedteverband.ch
E-Mail info@staedteverband.ch

Editeur

Union des villes suisses
Florastrasse 13
3000 Berne 6

Téléphone 031/356 32 32
Fax 031/356 32 33

Web Site www.staedteverband.ch
E-Mail info@staedteverband.ch

